ZORGKADER VBS BIEST - JAGER cfr. PRODIA CLB

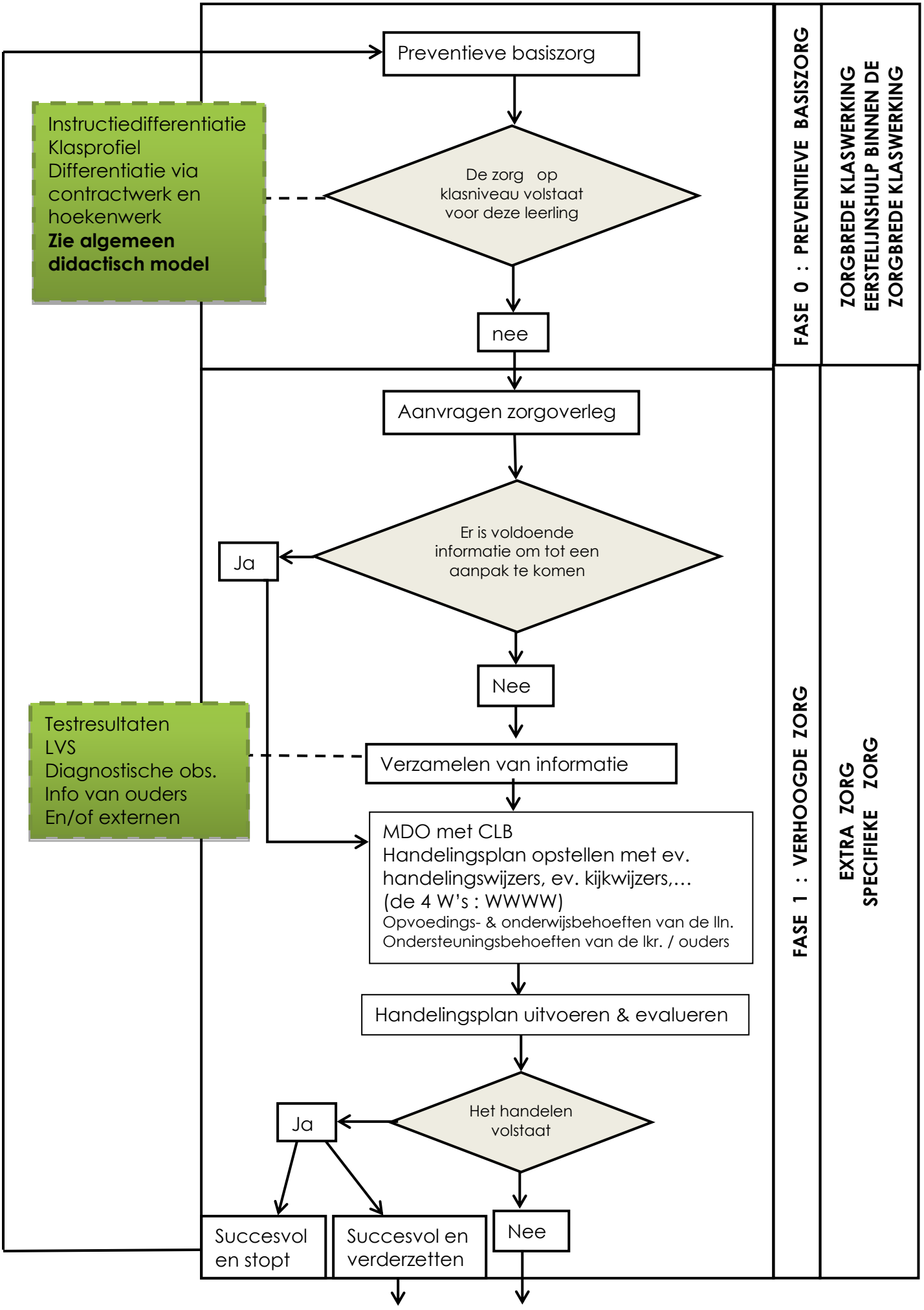

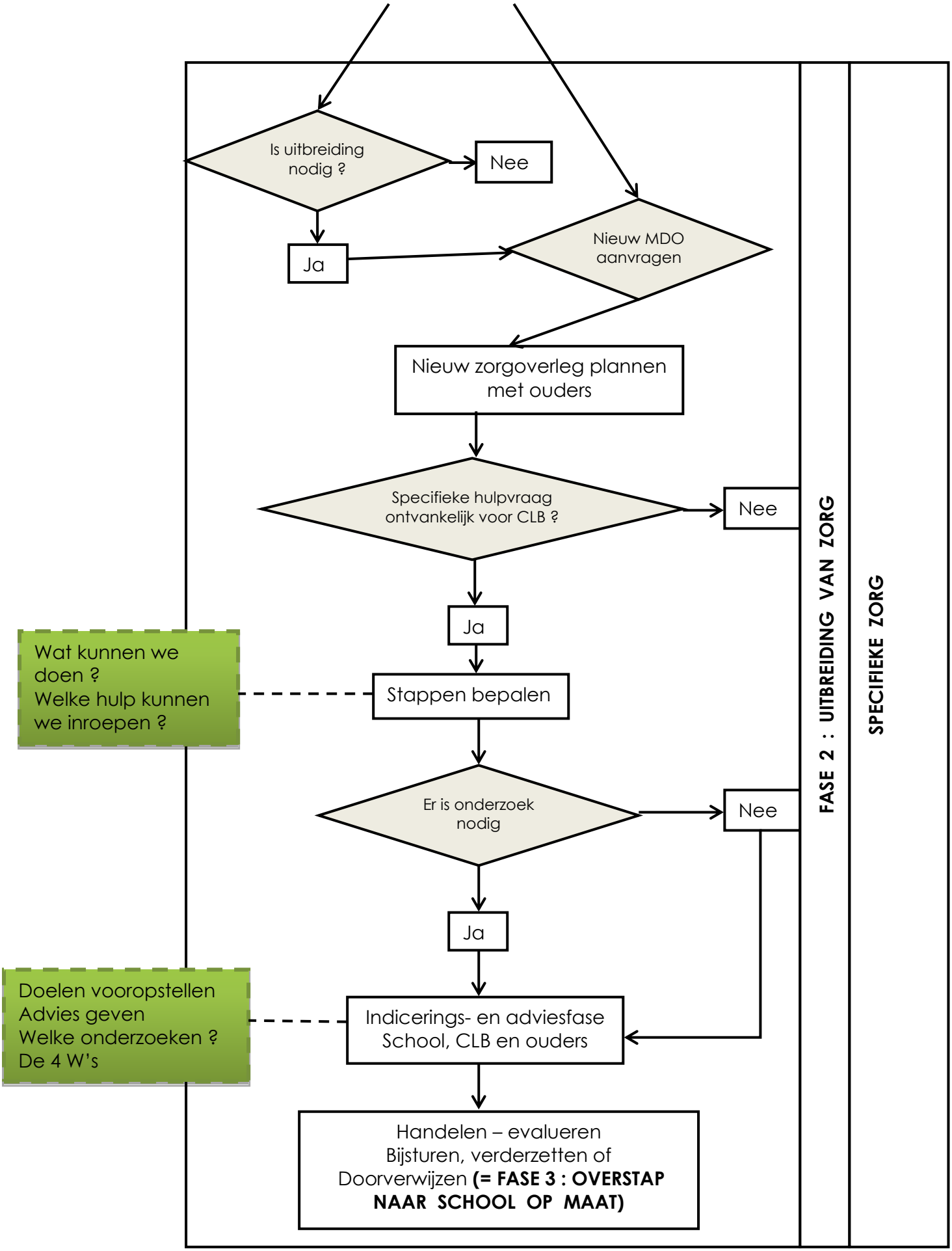
Is uitbreiding nodig ?
Nee
Ja
Nieuw MDO aanvragen
Nieuw zorgoverleg plannen met ouders
Specifieke hulpvraag ontvankelijk voor CLB ?
Nee
Ja
Wat kunnen we doen ?
Welke hulp kunnen we inroepen ?
Stappen bepalen
Er is onderzoek nodig
Nee
Ja
Doelen vooropstellen
Advies geven
Welke onderzoeken ?
De 4 W's
Indicerings- en adviesfase
School, CLB en ouders
Handelen – evalueren
Bijsturen, verderzetten of
Doorverwijzen (= FASE 3 : OVERSTAP NAAR SCHOOL OP MAAT)
FASE 2 : UITBREIDING VAN ZORG
SPECIFIEKE ZORG