

第十七届“汉语桥”世界中学生中文比赛

比利时赛区试题集

试题说明：

本卷是为参赛选手准备的练习题库。正式比赛时，会在本卷中随机抽取一部分题目作为试题。

本卷供专家审核、考生复习使用。特此说明。

一、中文知识

1. 本次比赛的主题是“追梦中文，不负韶华”，其中“韶华”的意思是美好的_____。
A.时光
B.时刻
C.时代
2. 我太渴了，一口气把一大杯茶喝_____了。
A.亮 B.够 C.光
3. “一杯茶的功夫，小美就把饭做好了。”说明小美_____。
A.做饭前要喝功夫茶
B.做饭很快
C.会泡功夫茶
4. 小美：“小明，你真厉害，认识那么多汉字。”小明：“_____，我还需要努力。”
A.是的是的
B.好的好的
C.哪里哪里
5. 云南太美_____！
A.吗 B.了 C.嗯

答案：1-5 ACBCB

6. “今天我草草吃了个早餐就出门了。”我早餐_____。
- A.随便吃了点
 - B.吃了很多草
 - C.吃了绿色蔬菜
7. 云南真有意思，_____我还来
- A.每次
 - B.下次
 - C.再次
8. 今天我没有吃早点，午饭我们_____吃吧。
- A.晚点
 - B.慢点
 - C.早点
9. 我觉得汉语不太_____，不过声调想要发_____可不太容易。
- A.难；准
 - B.准；难
 - C.难；淮
10. 下面正确的句子是：
- A.妈妈请我告诉这件事爸爸。
 - B.妈妈告诉爸爸这件事让我。
 - C.妈妈叫我告诉爸爸这件事。

答案：6-10 ABCAC

11. 今天，我们全班同学_____同完成了这项_____益活动。
- A.公，工
 - B.工，共
 - C.共，公
12. 甲：明天早上你要五点起床学习汉语？我才不信呢！ 乙：我可不是随便说的，请相信我，鼓励我，不要给我_____。
- A.出风头
 - B.吃老本
 - C.泼冷水
13. 这个包太重了，我_____，快来帮帮我！
- A.拿起不来
 - B.不拿起来
 - C.拿不起来
14. _____他亲口告诉我，我_____会相信。
- A.只有……，才……
 - B.无论……，都……
 - C.不管……，都……
15. 高铁_____每小时 300 公里的速度从北京开往广州。
- A.对
 - B.以
 - C.由

答案：11-15 CCCAB

16. 我想去广告公司工作，父母_____想让我做律师。

A.可

B.却

C.而

17. 请你_____这张桌子搬到外面去。

A.把

B.被

C.让

18. 汉语中常用_____来比喻教师“燃烧了自己，照亮了别人”。

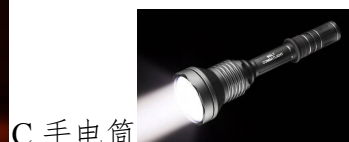

19. 人们常说“仁者见仁，智者见智”，这句话的意思是_____。

A.仁慈的人互相吸引，智慧的人互相崇拜。

B.不同的人对事物会有不同的看法。

C.每个人只能认同与自己想法一致的人。

20. 小明打算今天上午去图书馆还书，可是都11点了还没到图书馆。这两个“还”发音正确的是_____。

A.hái huán

B.hái hái

C.huán hái

答案：16-20 BABBC

21. 在中国学习了六个月汉语后，他__汉语讲__很好了。

A.得 的

B.地 得

C.的 得

22. 我大概十点_____到饭店。

A.左右

B.上下

C.在

23. 他考试得了第一名，很_____。



A.难过



B.开心

C.生气



24. 你有什么_____？我喜欢音乐。

A.爱好

B.喜欢

C.喜爱

25. 如果想表示疑问，应在“今天早上你吃饭了”句尾加上“_____”。

A.呢

B.吗

C.啊

答案：21-25 CABAB

26. 到国外留学后，我格外_____家乡的一草一木。
- A. 缅怀
 - B. 纪念
 - C. 想念
27. “汉语高手，_____你莫属！”
- A. 不
 - B. 没
 - C. 非
28. 您千万_____客气，这都是我应该做的。
- A. 不
 - B. 没
 - C. 别
29. 你说了这么多，可我真的一点儿都_____！
- A. 听没懂
 - B. 听懂没
 - C. 没听懂
30. 我刚到中国的时候，汉语一点儿也不会说，和_____都没办法交流。
- A. 哪儿
 - B. 什么
 - C. 谁

答案：26-30 CCCCC

31. 我们都是有备_____来的，请马上安排大家开始干活儿吧。
- A.而
 - B.由
 - C.起
32. 最近太忙了，那本书我还_____。
- A.看没完
 - B.看完没
 - C.没看完
33. 在中国，经常听到大家说“吃早点”。请问这里的“早点”是什么意思？
- A.起早
 - B.早餐
 - C.午餐
34. _____身体健康，我们应该保证按时作息。
- A.把
 - B.给
 - C.为了
35. 这首歌真好听，我还想听，你再唱一 ____吧。
- A.条
 - B.趟
 - C.遍

答案：31-35 ACBCC

36. 下面这些词的拼音有拼写错误的是
- A. 舒服 shūfu
 - B. 面包 miànbāo
 - C. 优秀 yōuxiù
37. 我太紧张了，都出了一 ___汗！
- A. 滴
 - B. 趟
 - C. 身
38. A: 谢谢你昨天把伞借给我。B: _____。
- A. 不客气，都是朋友
 - B. 没问题，包在我身上
 - C. 别提了，我不想听
39. _____这个问题有多难，我们_____要把它处理好。
- A. 无论 都
 - B. 尽管 也
 - C. 如果 就
40. 你有什么困难可以说_____。
- A. 起来
 - B. 出去
 - C. 出来

答案：36-40 BCAAC

二、中华文化

41. 中国俗语：人无_____不立。

- A.信 B.言 C.骨

42. 中国诗词中一般用_____表示富贵吉祥。



A.菊花



B.松树



C.牡丹

43. 云南有道著名美食“过桥米线”，请问它的原材料是什么？



A.稻米



B.土豆



C.小麦

44. 传说春节人们张灯结彩放鞭炮是为了驱赶一个怪兽，这个怪兽是_____。



A.麒麟



B.年



C.龙

45. 中国二十四节气以_____节气为起点。

A.除夕

B.春分

C.立春

答案：41-45 ACABC

46. 在《西游记》中，大闹天官的是_____。



A.沙和尚



B.孙悟空



C.猪八戒

47. 在中国传统的二十四节气中，最冷的节气是_____。

A.冬至

B.大寒

C.大雪

48. 汉字演变过程中出现最早的是？

A.小篆

B.甲骨文

C.金文

| | | | |
|-----|---|---|---|
| | 魚 | 鳥 | 羊 |
| 甲骨文 | | | |
| 金文 | | | |
| 小篆 | | | |
| 隸書 | | | |
| 楷書 | | | |
| 草書 | | | |

49. 喜欢中国功夫的人们，一般都知道位于河南省郑州市的_____，因为那里是中国功夫的发源地之一。



A.白马寺



B.少林寺



C.武当山

50. 中国长城是古代为了_____而建造的。

A.防御

B.美观

C.居住



答案：46-50 BBBBA

51. 筷子是中国人常用的饮食工具。筷子的设计中，筷头是圆的、筷尾是方的，这体现了中国古代人_____的传统观念。



- A.天人合一
B.天圆地方
C.天地玄黄
52. 在中国网络论坛中，最先回帖被称为“抢_____”。
- A.椅子
B.沙发
C.茶几
53. 在中国，我们通常用数字“_____”表示“发”或“发财”之意。
- A.9 B.6 C.8
54. 中国最大、最著名的佛教艺术石窟是敦煌_____。



- A.云冈石窟
B.莫高窟
C.龙门石窟
55. 下列选项中，_____是不辣的。



A.辣子鸡



B.麻婆豆腐



C.糖醋排骨

答案：51-55 BBCBC

56. 1974年，在中国陕西出土的_____显示了秦代工匠高超的雕塑艺术水平。



- A.唐三彩
- B.陶车
- C.兵马俑

57. 中国传统文化中，_____色常常用来代表喜庆。



- A.蓝
- B.白
- C.红

58. “刻”，是中国古代使用的时间单位，请问：“一刻”是现在的多少分钟？



- A.十五
- B.二十
- C.二十五

59. 人们在交流时说的“您贵庚？”，询问的是对方的_____。

- A.姓名
- B.年龄
- C.家乡

60. “桃李满天下”中的“桃李”是指_____。

- A.老师
- B.朋友
- C.学生



答案：56-60 CCABC

61. 这种美食有百年历史，人们形容它“放下像菊花，提起像灯笼”，它是哪种中国美食呢？



A. 开封灌汤包



B. 开封桶子鸡



C. 洛阳牛肉汤

62. 中国人在节日或喜庆场合都要说“吉祥话”。参加中国人婚礼适合说哪句吉祥话？

A. 白头偕老

B. 年年有余

C. 一路平安

63. 不到_____不死心。这句话常用来比喻不达目的不罢休。



A. 黄河



B. 长城



C. 长江

64. 下图是中国传统的绘画类别_____。



A. 水彩画

B. 水墨画

C. 水粉画

65. 春节，即中国农历新年，是中国最重要的传统节日。下列不属于春节习俗的是_____。



A. 贴春联



B. 拜年



C. 吃粽子

答案：61-65 AAABC

66. 在中国唐代出现了一种独特的彩色陶器，这种陶器以黄色、绿色、白色（或褐色）三种颜色为主，被称为“唐三彩”。下面哪张图片是唐三彩？

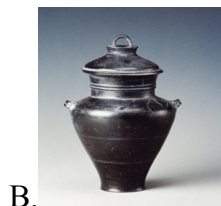

67. 中国画，简称“国画”，是一种用毛笔蘸水、墨、彩在绢或纸上作画的绘画形式。根据题材，中国画可分为_____、山水画和花鸟画。

A.人物画

B.水墨画

C.工笔画

68. 在中国神话中，开天辟地、创造世界的是_____。



B.盘古



C.夸父



69. 下图展示的是哪一种乐器？



A.琵琶

B.古琴

C.二胡

70. “金文”是中国的一种早期文字形式，因其铸刻在钟、鼎等青铜器上，也称为_____。



A.甲骨文

B.钟鼎文



C.石鼓文



答案：66-70 AABAB

三、中国国情

71. 《西游记》中的火焰山在_____。



- A.新疆 B.北京 C.重庆

72. 即将到来的“双十一”是目前中国最大的_____狂欢节。

- A.网络交友 B.网络相亲 C.网络购物

73. 中国车辆靠道路_____边行驶。



- A.左 B.右 C.中

74. 中国女科学家_____获得了诺贝尔生理学或医学奖。她研制的抗疟疾药物青蒿素挽救了数百万人的生命，她也是第一位获诺贝尔科学奖项的中国本土科学家。



- A.莫言 B.杨振宁 C.屠呦呦

75. 中国最大的港口是_____，其吞吐量居世界第一位。



- A.连云港 B.上海港 C.青岛港

答案：71-75 ACBCB

76. 在中国使用最广泛的短视频 APP 是_____。



77. 在中国车速最快的火车是_____。



A. 特快列车

B. 动车

C. 高铁

78. 人民币是中国的法定货币，其货币符号是_____。



79. “汉语水平考试”的简称是_____。

A. SHK

B. HSK

C. KHS

80. 中国有 56 个民族，其中有 55 个少数民族，目前中国人口最多的少数民族是_____。



A. 壮族

B. 傣族

C. 藏族

答案：76-80 BCABA

81. “光盘行动”反映了人们_____ 的观念逐渐普及。



- A.保护环境 B.节约粮食 C.节约用水

82. 被誉为“山水甲天下”的桂林位于中国的_____。



- A.广东省 B.云南省 C.广西壮族自治区

83. 步行、骑自行车、乘坐公共交通工具，能够节约能源、减少污染，又有益于健康，这种出行方式被称为_____。

- A.绿色出行 B.蓝色出行 C.白色出行

84. 在中国最有可能看到“天苍苍,野茫茫,风吹草低见牛羊”场景的地方是_____。



- A.内蒙古自治区 B.河南省 C.四川省

85. 中国的野生大象主要生活在_____的西双版纳地区。



- A.广西壮族自治区 B.云南省 C.海南省

答案：81-85 BCAAB

86. “移动支付”是互联网时代的一种新型支付方式，它指的是_____。



- A. 现金支付 B. 手机支付 C. 支票支付

87. 黄河被誉为中华民族的“母亲河”。从地图上看，黄河像下面的哪个汉字？



- A. 九 B. 水 C. 几

88. 2022年北京冬奥会吉祥物的形象来源于中国国宝大熊猫，它的名字是_____。



- A. 冰滚滚 B. 冰墩墩 C. 冰胖胖

89. 每年春天，中国人有放风筝的习俗。中国山东的_____是风筝的发祥地，被世界各国人民称为“风筝的故乡”，每年四月份都会在这里举办国际风筝节。



- A. 潍坊 B. 泰安 C. 济南

90. _____是中国的国球，中国人非常喜欢这项运动。



- A. 乒乓球 B. 羽毛球 C. 橄榄球

答案：86-90 BCBA A

91. 中国海拔最高的高原是青藏高原，又称它为“世界屋脊”，世界海拔最高的山脉位于它的南巅边缘。请问它的名字是什么？



- A.喜马拉雅山脉 B.昆仑山脉 C.天山山脉

92. “变脸”是下面哪种戏剧表演艺术中重要的组成部分？



- A.京剧 B.豫剧 C.川剧

93. 古筝，是中国独特的而重要的民族乐器之一，流行于中国各地。因音域宽广，音色优美，演奏技巧丰富，表现力强而被称为“众乐之王”，也称为“东方钢琴”，那么哪一个古筝演奏呢？



- A. B. C.

94. 认识事物要眼界开阔，多到外面看看，否则就会像_____。

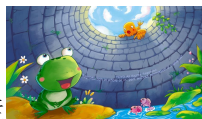

- A.惊弓之鸟 B.井底之蛙 C.猴子捞月

95. 下面图片里的舞蹈是中国北方广为流传的民间舞蹈形式，这种舞蹈的名字是什么？

- A.扭秧歌
B.扇子舞
C.孔雀舞



答案：91-95 ACABA

96. 中国的探月计划被称为_____工程。



- A. 飞天 B. 玉兔 C. 嫦娥

97. 东汉张衡研究出可以预测地震发生方向的发明，这个发明是_____。



- A. 地动仪 B. 司南 C. 算盘

98. 可回收物主要包括废纸、塑料、玻璃、金属和布料五大类。下列不属于可回收物的是？

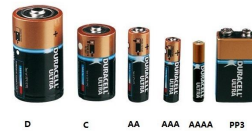

- A. 旧报纸 B. 矿泉水瓶 C. 电池

99. 目前世界上最大的单口径射电望远镜建在中国的贵州省,又被形象地称作中国_____。



- A. 千里眼 B. 哈勃眼 C. 天眼

100. 被誉为“世界杂交水稻之父”的中国科学家是_____。

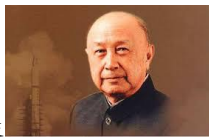

- A. 袁隆平 B. 钱学森 C. 邓稼先

答案：96-100 CACCA