

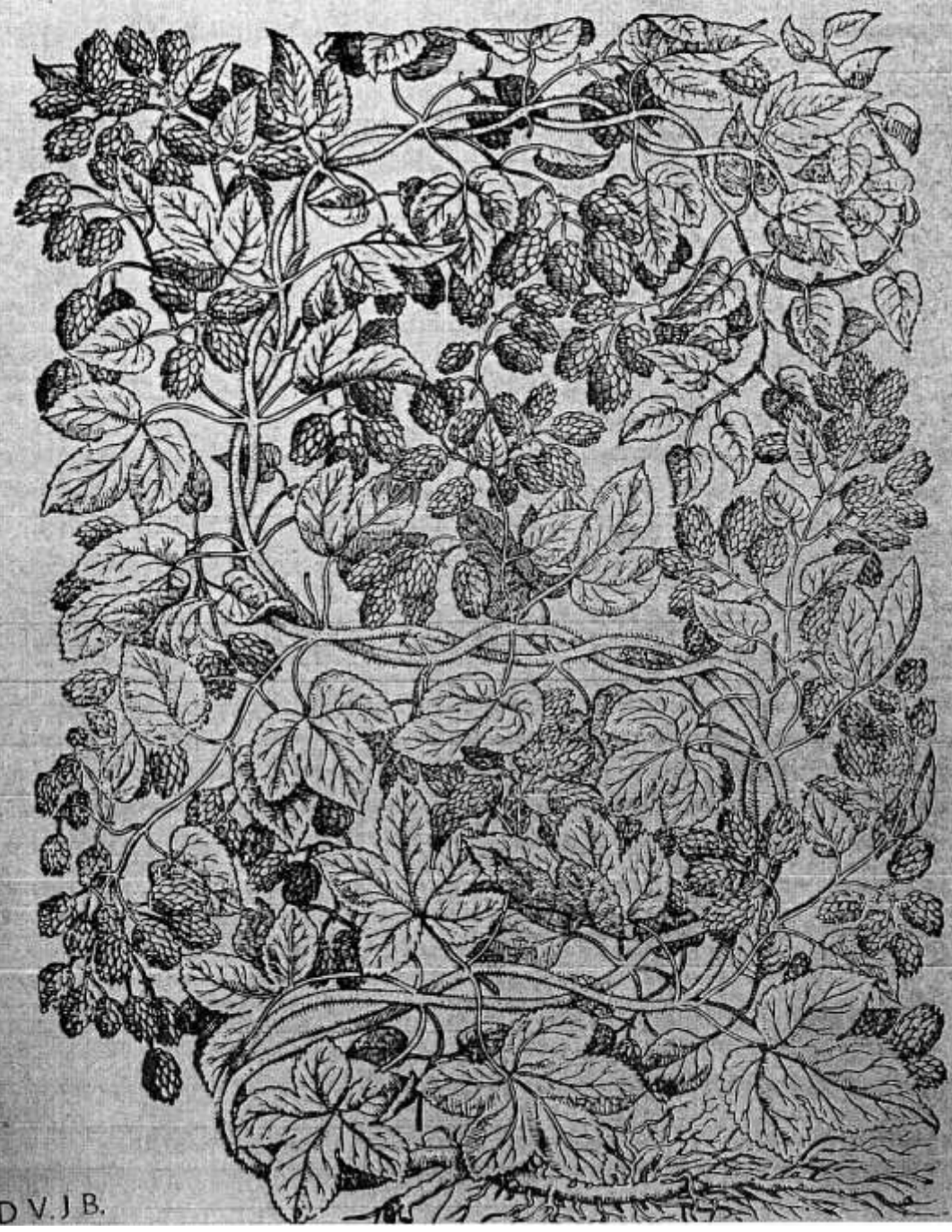

ACTA MUSEORUM AGRICULTURAE

PRAGAE 1969

[4] 1-2



D.V.J.B.

CONTENT - TABLE DES MATIÈRES - INHALT
СОДЕРЖАНИЕ

Second Congrès international des musées d'agriculture tenu à Stuttgart-Hohenheim du 2 à 5 septembre 1969	I-VII
The second International Congress of the Museums of Agriculture in Stuttgart-Hohenheim 2/9-5/9 1969	I-VII
Второй международный конгресс сельскохозяйственных музеев в Штутгарте-Гогенхайме, 2-5 сентября 1969 г.	I-VII
2.internationaler Kongress der Landwirtschaftsmuseen in Stuttgart-Hohenheim 2.-5.9.1969	I-VII
Z.Tempir: Organisation, Planung und Koordination der wissenschaftlichen Arbeit in den landwirtschaftlichen Museen	1-4
J.Balassa: Die Arbeit im Ungarischen landwirtschaftlichen Museum zwischen den Jahren 1966-1969	5-10
J.Urgela: Der Aufbau des Slowakischen Forst-, Holz- und Jagdmuseums	11-13
H.Gleisberg: Vom Weltseidenbau	14
M.Merkuš: Ethnische Elemente und Einflüsse bei der Verbreitung der landwirtschaftlichen Geräte in Osteuropa um 1900	15-18
K.R.Schultz-Klinken: Die Entwicklung der ländlichen Handarbeitsgeräte des Feldbaues in Südwest-Deutschland	19-22
H.Gleisberg: Die Rentabilität des Seidenbaues (Kleine Bibliographie über Seidenbaubücher mit ökonomischem Bezug)	23-24
J.Balassa: Der Quellenwert der landwirtschaftlichen Arbeitsgeräte	25-28
M.Hupfauer: Geschichte des maschinellen Melkens	29-36
F.Kalesný: Die Anfänge des Weinbaues in der Slowakei	37-40
Z.Kuttelvašer: Entwicklung der böhmischen Müllerei mittels der Museumsmethode dargestellt	41-49
V.Buturk: Les outils agricoles dans la section en plein air du Musée Ethnographique de la Transylvanie	50
F.Gunst: Bibliographische Arbeit im Ungarischen landwirtschaftlichen Museum	51-54
V.Šmelhaus: Ein Beitrag zur methodologischen Problematik der älteren Agrargeschichte	55-57
B.Frenzel: Planung eines historischen Gartens	59-70
E.Hošek: Die Forst- und Jagdmuseen in Nordmähren	71-74
J.Tlapák: Entwicklung der Forstvermessung in Böhmen	75-80
T.Hoffmann: Die agrarethnographischen Museumsammlungen und die Agrargeschichte	81-84
I.Wellmann: Über die Verwertung der agrarhistorischen Dokumente im Ungarischen landwirtschaftlichen Museum	85-88
O.Kodečová: Zur Problematik der Entwicklung der sozialen Struktur des Dorfes in den Böhmischem Ländern seit dem Jahre 1848	89-94
J.Střesková: Verdienste von Christian Karl André um den Fortschritt in der Landwirtschaft und um die Anfänge des landwirtschaftlichen Musealwesens (bis 1821)	95-100
A.Eskeröd: Methodische Gesichtspunkte komparativer Studien von europäischen Agrarmilieus	101-107

Im Tschechoslowakischen Landwirtschaftsmuseum sind bisher a.a. erschienen

PRAMENY DĚJIN ZEMĚLSTVÍ A LESNICTVÍ - QUELLEN ZUR GESCHICHTE DER LAND- UND FORST-
WIRTSCHAFT :

- 1 - F.Šach: Proposal for the Classification of Pre-industrial Tilling Implements, 1966, 85 S. (englisch)
- 2 - M.Volf: Bedeutende Mitglieder und Mitarbeiter der Patriotisch-ökonomischen Gesellschaft im Königreich Böhmen, 1967, 224 S. (tschechisch)
- 3 - E.Janoušek: Historische Entwicklung der Arbeitsproduktivität in der Landwirtschaft während der Zeitperiode nach dem Weissen Berge, 1967, XIV-192 S. (tschechisch mit deutscher Zusammenfassung)
- 4 - J.Nožička-A.Jančík-O.Kokeš: Drei hervorragende Forstmänner (William Rowland - Antonín Tichý - Jan Frič), 1968, 149 S. (tschechisch)
- 5 - M.Jurkovič: Slowakische landwirtschaftliche Bibliographie, 1968, 463 S. (Einleitung englisch, französisch, deutsch, russisch)
- 6 - F.Lom (in Zusammenarbeit mit M.Volf und J.Kabrhel): Entwicklung der Landwirtschaftswissenschaft und Fortschritt der Landwirtschaft auf dem Gebiete der ČSSR, 1968, 246 S. (tschechisch)
- 7 - J.Honc: Wirtschaftliche Aufzeichnungen, landwirtschaftliche Erzeugung und Überschüssenverkäufe beim Johann Zákostelský in Louny während der Jahren 1553-1574, 1968, 176 S. (tschechisch)
- 8 - E.Albert: Ökonomik der mährischen Landwirtschaft in der 2. Hälfte des 19. Jahrhunderts I., 1970, 214 S. (tschechisch)
- 9 - E.Albert: Ökonomik der mährischen Landwirtschaft in der 2. Hälfte des 19. Jahrhunderts II., 1970, 283 S. (tschechisch mit deutscher Zusammenfassung)

A. M. A.

ACTA MUSEORUM AGRICULTURAE

Zeitschrift für gegenseitigen Erfahrungsaustausch, Informationen und Forschungs-
koordination auf dem Gebiete der landwirtschaftlichen Museumkunde. Erscheint
zweimal jährlich. Herausgegeben von der Internationalen Vereinigung der land-
wirtschaftlichen Museen. Geleitet vom Redaktionsrat unter dem Vorsitz von G.Franz.
Redakteur V.Šmelhaus. Adresse der Redaktion: Slezská 7, Praha 2, Tschechoslowakei.

Vytiskáno rotaprintem