Catalogue

Bilan de competences
Consulting service
Modules E-learning

ACADEMIC PRO
LEARN, THINK, INNOVATE



ACADEMIC PRO

MODULES DE FORMATIONS

Objectifs de Modules E-learning

Notre modalité offre une grande flexibilité pour suivre la formation, car l'apprenant a la liberté de choisir son emploi du temps et le lieu. Ces formations durent environ 700 heures et bénéficient de l'accompagnement de professionnels. De plus, elles sont régulièrement mises à jour en fonction des besoins et des avancées technologiques.

- CODE IT PROGRAMMATION
- BTP(Batiment Travail Public)
- COMMERCE VENTE
- COMPTABILITÉ
- ENTREPRENEURIAT
- GESTION MANAGEMENT RH
- IMMOBILIER
- Medico-Social Service A La Personne
- PÉDAGOGIE

cette icône représente la disponibilité de la langue dans laquelle le cours est actuellement disponible.

cette icône représente les exigences essentielles pour pouvoir entrer dans le cours



services complémentaires

Modules Training

Il s'agit d'une variété de formations destinées aux professionnels, qu'ils soient débutants ou expérimentés. Ces programmes sont accompagnés par des experts du domaine et peuvent être suivis à distance, en présentiel ou en ligne. Une méthode théorique et pratique, adaptée aux besoins spécifiques de chaque formation, est utilisée et régulièrement mise à jour en fonction des avancées technologiques.

Bilan de competences

Notre engagement envers votre réussite professionnelle va au-delà de la formation. Nous vous aidons également à tracer un parcours professionnel clair, en réalisant une analyse de vos compétences et en élaborant un plan d'action, tout en garantissant la confidentialité de vos informations et en vous accompagnant tout au long du processus.

Consulting

Nous vous proposons une formation personnalisée adaptée à vos besoins. Nous réalisons une analyse afin de vous offrir les meilleures solutions, que vous souhaitiez développer vos compétences professionnelles ou que vous commenciez un projet et ayez besoin de conseils.

Nos expertises

- **Formations inter**
- **Formation E-Learning**
- **Formations sur-mesure**
- **Formations intra entrprise**



ACADEMIC PRO

SOMMAIRE

CODE IT PROGRAMMATION

Développeur Web et Web Mobile 2

Concepteur Développeur d'Applications 2

BTP (Batiment Travail Public)

Chef de Chantier Gros oeuvre 4

Conducteur de travaux du bâtiment et du génie civil 4

Technicien supérieur du bâtiment option économie de la construction 4

Formation Plaquiste 5

Formation Peintre en Batiment 5

COMMERCE VENTE

Manager d'Unité Marchande 7

Employé Commercial 7

Conseiller de Vente 7

Conseiller Relation Client à Distance 8

Conseiller Commercial 8

COMMERCE VENTE

Assistant Manager d'Unité Marchande 8

Assistant Import-Export 9

Responsable d'Etablissement Marchand 9

Négociateur Technico-Commercial 9

Assistant Commercial 10

COMPTABILITÉ

Secrétaire Comptable 12

Gestionnaire de Paie 12

Gestionnaire Comptable & Fiscal 12

Comptable Assistant 13

ENTREPRENEURIAT

Conduire un projet de création d'entreprise 15

GESTION MANAGEMENT RH

Secrétaire Assistant 17

Responsable Petite et Moyenne Structure 17

Employé administratif et d'accueil 17

Assistant Ressources Humaines 18

Assistant de Direction 18

IMMOBILIER

Assistant immobilier 20

ACADEMIC PRO

SOMMAIRE

Medico-Social Service A La Personne

Secrétaire Assistant Médico-Social 22

Responsable-coordonnateur services au domicile 22

Assistant de Vie aux Famillescile 22

Formateur Professionnel d'Adultes 24

Encadrant Technique d'Insertion 24

Conseiller en insertion professionnelle 24







CODE IT PROGRAMMATION

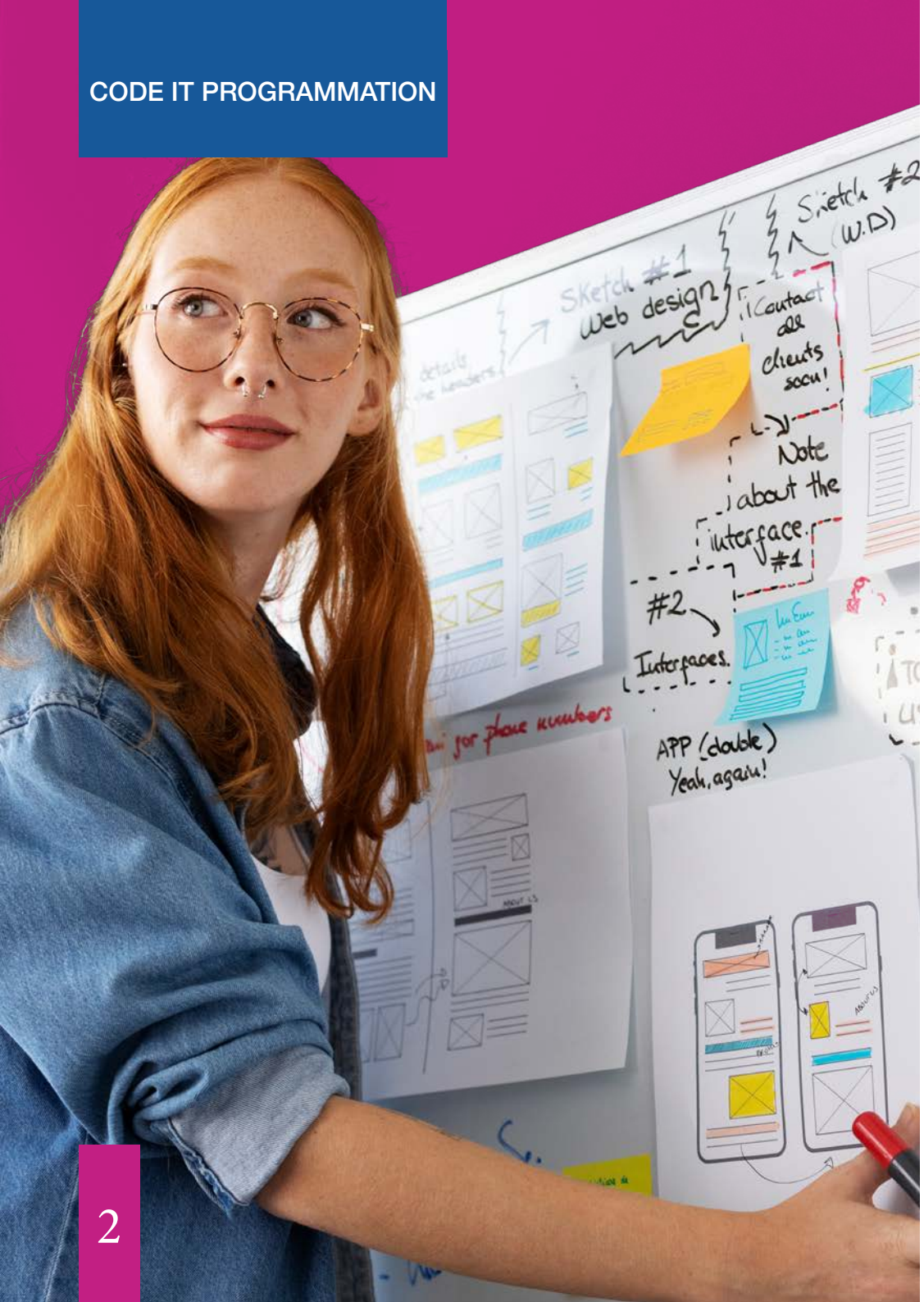

Développeur Web et Web Mobile

CLICK ICI

français

Niveau Bac+2 Informatique.
ou
expérience professionnelle

Le concepteur développeur d'applications crée des solutions sécurisées (logiciels, applis, sites web), en respectant la réglementation, l'éco-conception et la qualité. Il veille à la satisfaction des utilisateurs et à la sécurité à chaque étape : développement, conception en couches et déploiement.

Concepteur Développeur d'Applications

CLICK ICI

français

Niveau Bac+2 Informatique.
ou
expérience professionnelle

Le développeur web et web mobile conçoit des sites et applications d'entreprise sécurisés, en utilisant des langages adaptés aux technologies front-end et back-end. Il maîtrise le développement côté client et serveur dans une architecture web ou mobile.





BTP (Batiment Travail Public)

BTP
(Batiment Travail Public)



Chef de Chantier Gros oeuvre

Le chef de chantier gros œuvre assure la réalisation technique, l'organisation et le management d'un chantier. Il planifie les travaux, coordonne les équipes, suit les approvisionnements et supervise l'exécution selon le dossier ou la maquette numérique.

français

Niveau Bac+2. ou
expérience professionnelle

CLICK ICI

Conducteur de travaux du bâtiment et du génie civil

Le conducteur de travaux en bâtiment et génie civil pilote la gestion technique, administrative et financière des chantiers, de la préparation à la livraison. Il garantit la bonne exécution des travaux et le respect des objectifs énergétiques et environnementaux.

français

Niveau Bac+2. ou
expérience professionnelle

CLICK ICI

Technicien supérieur du bâtiment option économie de la construction

Le technicien supérieur en économie de la construction réalise les études économiques, techniques et réglementaires d'un projet. Il évalue les coûts à chaque étape, propose des solutions techniques et assure le suivi des travaux en maîtrise d'œuvre, en BIM ou en conventionnel.

français

Niveau Bac+2. ou
expérience professionnelle

CLICK ICI

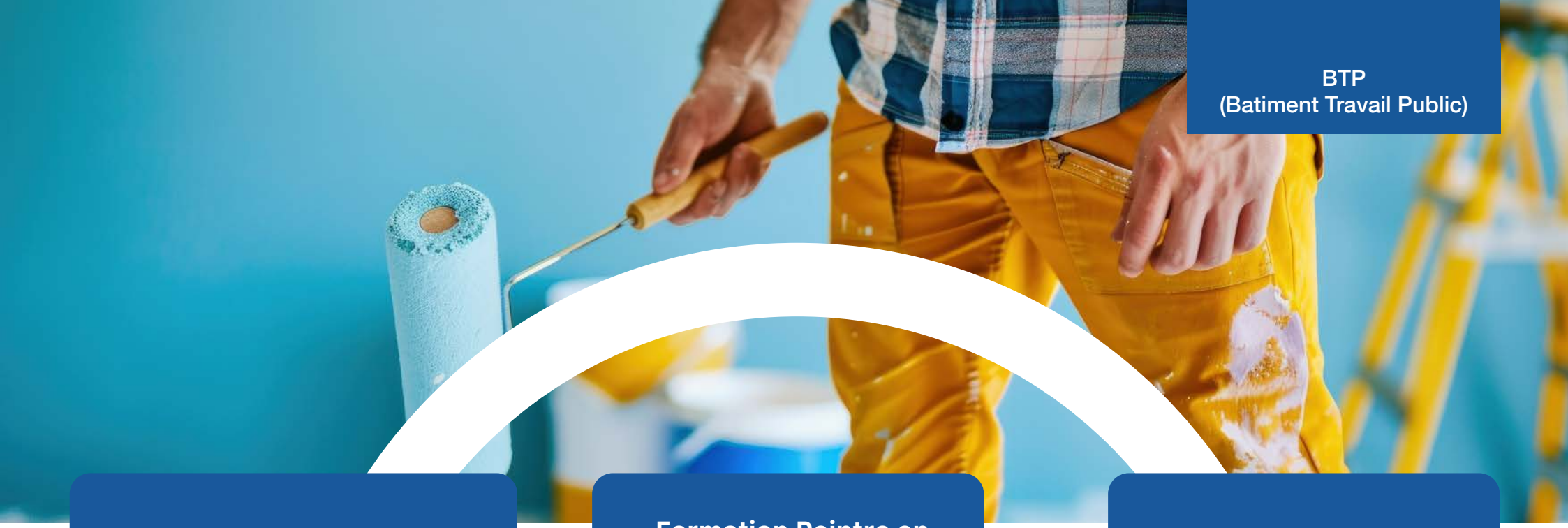

BTP
(Batiment Travail Public)

Formation Plaquiste

Le plaquiste aménage l'intérieur de bâtiments neufs ou rénovés à l'aide de plaques de plâtre ou matériaux similaires. Il pose les cloisons, réalise les finitions, traite les joints et effectue les reprises au plâtre.

français

condition physique optimale
ou
Habileté manuelle et gestuelle

CLICK ICI

Formation Peintre en Batiment

Le peintre en bâtiment réalise les finitions intérieures et extérieures des constructions neuves ou rénovées. Il prépare les supports, applique la peinture, pose des revêtements muraux simples et des sols souples, avec un niveau de finition courant (B ou C).

français

condition physique optimale
ou
Habileté manuelle et gestuelle

CLICK ICI


COMMERCE VENTE
[Item 1]
[Item 2]
[Item 3]
[Item 4]
[Item 5]

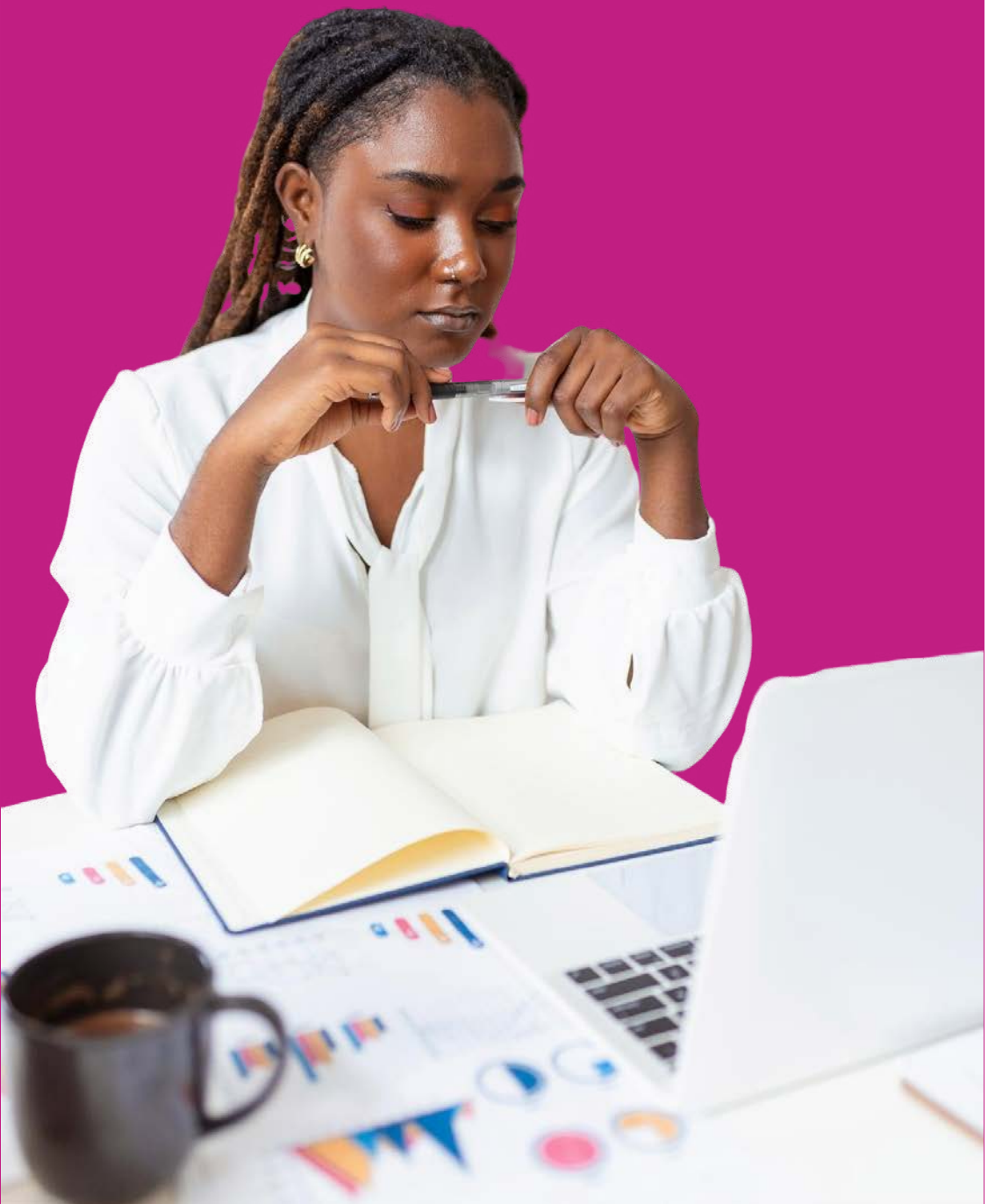

Manager d'Unité Marchande

CLICK ICI

français

Niveau Bac+2 Informatique.
ou
expérience professionnelle

Le manager d'unité marchande pilote l'offre produits, gère les stocks, anime l'équipe et optimise les ventes dans un environnement omnicanal. Il veille à la performance économique et financière de l'unité, tout en contribuant à la satisfaction et la fidélisation des clients.

Employé Commercial

CLICK ICI

français

Niveau 3ème
ou
expérience professionnelle

L'employé commercial assure la mise en rayon et la disponibilité des produits, accueille les clients et répond à leurs besoins dans un environnement omnicanal, contribuant ainsi à leur satisfaction et à leur fidélisation.

Conseiller de Vente

CLICK ICI

français

Niveau CAP/BEP
ou
expérience professionnelle

Le conseiller de vente vend des produits et services avec conseil et démonstration, en point de vente et en ligne. Il anime son rayon, contribue aux résultats commerciaux, actualise ses connaissances produits et améliore l'expérience client dans un environnement omnicanal.



Conseiller Relation Client à Distance

CLICK ICI

français

Niveau CAP/BEP
ou
expérience professionnelle

Le conseiller relation client à distance fournit des services, du conseil et réalise des actions commerciales pour des entreprises ou administrations. Il utilise les outils de communication à distance : téléphone, messagerie, logiciels et réseaux sociaux.

Conseiller Commercial

CLICK ICI

français

Niveau CAP/BEP
ou
expérience professionnelle

Le conseiller commercial prospecte, analyse les besoins du client et adopte une posture d'expert. Il argumente, négocie, conclut la vente et propose des solutions adaptées pour assurer la satisfaction et la fidélisation du client.

Assistant Manager d'Unité Marchande

CLICK ICI

français

Niveau CAP/BEP
ou
expérience professionnelle

L'assistant manager d'unité marchande contribue à l'attractivité du point de vente, gère les approvisionnements et soutient les ventes. Il anime et motive l'équipe au quotidien pour atteindre les objectifs dans un environnement omnicanal.

COMMERCE VENTE



Assistant Import-Export

L'assistant import-export participe au développement international de l'entreprise en gérant les ventes, les achats et la logistique à l'international. Il assure aussi le support commercial, en français et en anglais.

français

Niveau BAC ou expérience professionnelle

CLICK ICI

Responsable d'Etablissement Marchand

Le responsable d'établissement marchand pilote l'activité selon la stratégie de l'enseigne et la réglementation. Il optimise la performance économique, coordonne l'activité commerciale et manage les équipes pour satisfaire et fidéliser les clients.

français

Niveau Bac+2. ou expérience professionnelle

CLICK ICI

Négociateur Technico-Commercial

Le négociateur technico-commercial définit une stratégie de prospection, met en œuvre un plan d'actions commerciales et en analyse les résultats. Il propose et négocie des solutions techniques et commerciales adaptées, assurant le suivi et la fidélisation des clients.

français

Niveau Bac+2. ou expérience professionnelle

CLICK ICI



Assistant Commercial

L'assistant commercial soutient le développement des ventes en France et à l'international. Il gère les ventes, suit la supply chain et contribue à la mise en œuvre de la stratégie commerciale dans un environnement numérisé et mondialisé.

français

Niveau BAC ou expérience professionnelle

CLICK ICI

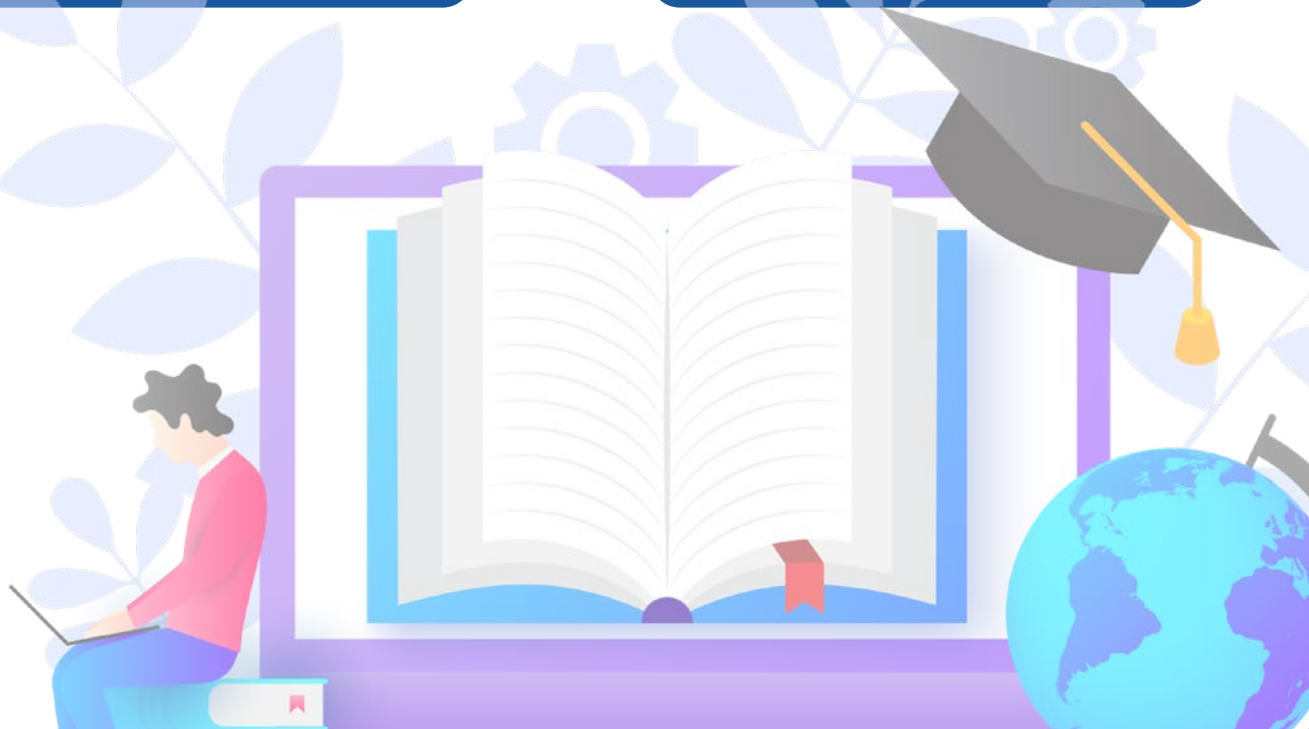



COMPTABILITÉ



Secrétaire Comptable

CLICK ICI

français

Niveau CAP/BEP
ou
expérience professionnelle

Le secrétaire comptable combine des tâches administratives, commerciales et comptables. Il assure le secrétariat quotidien, réalise les opérations comptables courantes et prépare les écritures périodiques.

Gestionnaire de Paie

CLICK ICI

français

Niveau Bac
ou
expérience professionnelle

Le gestionnaire de paie collecte, vérifie et traite les données sociales pour établir des bulletins de paie conformes à la législation. Il prépare les déclarations aux organismes sociaux et valorise les événements liés à la vie professionnelle.

Gestionnaire Comptable & Fiscal

CLICK ICI

français

Niveau Bac
ou
expérience professionnelle

Le gestionnaire comptable et fiscal assure la comptabilité, les déclarations fiscales et la production des états financiers. Il élabore des prévisions, conseille, organise les activités comptables et encadre une équipe, principalement dans le secteur privé.

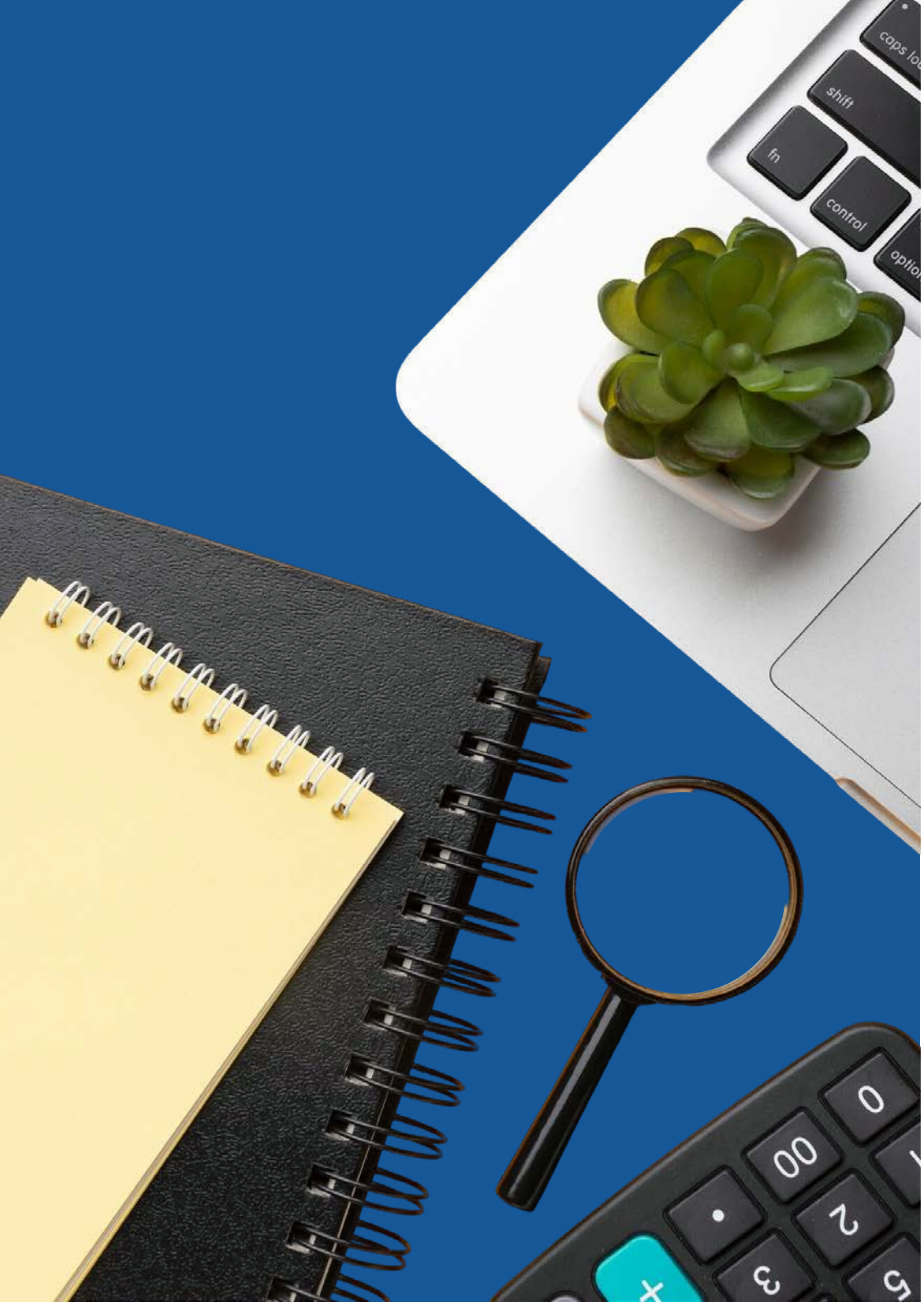

Comptable Assistant

CLICK ICI

français

Niveau CAP/BEP
ou
expérience professionnelle

Le comptable assistant effectue les opérations comptables courantes : saisie, vérification et enregistrement des données financières. Il prépare les écritures périodiques et participe aux opérations de clôture dans le respect des normes et procédures.



ENTREPRENEURIAT



Conduire un projet de création d'entreprise

Le créateur ou repreneur d'entreprise est accompagné dans toutes les étapes de son projet, de l'idée à la mise en œuvre. Il développe ses compétences en modélisation économique, gestion, marketing, aspects juridiques et financiers, afin de piloter et pérenniser son activité en toute autonomie.

français

Niveau BAC ou expérience professionnelle

CLICK ICI



GESTION MANAGEMENT RH

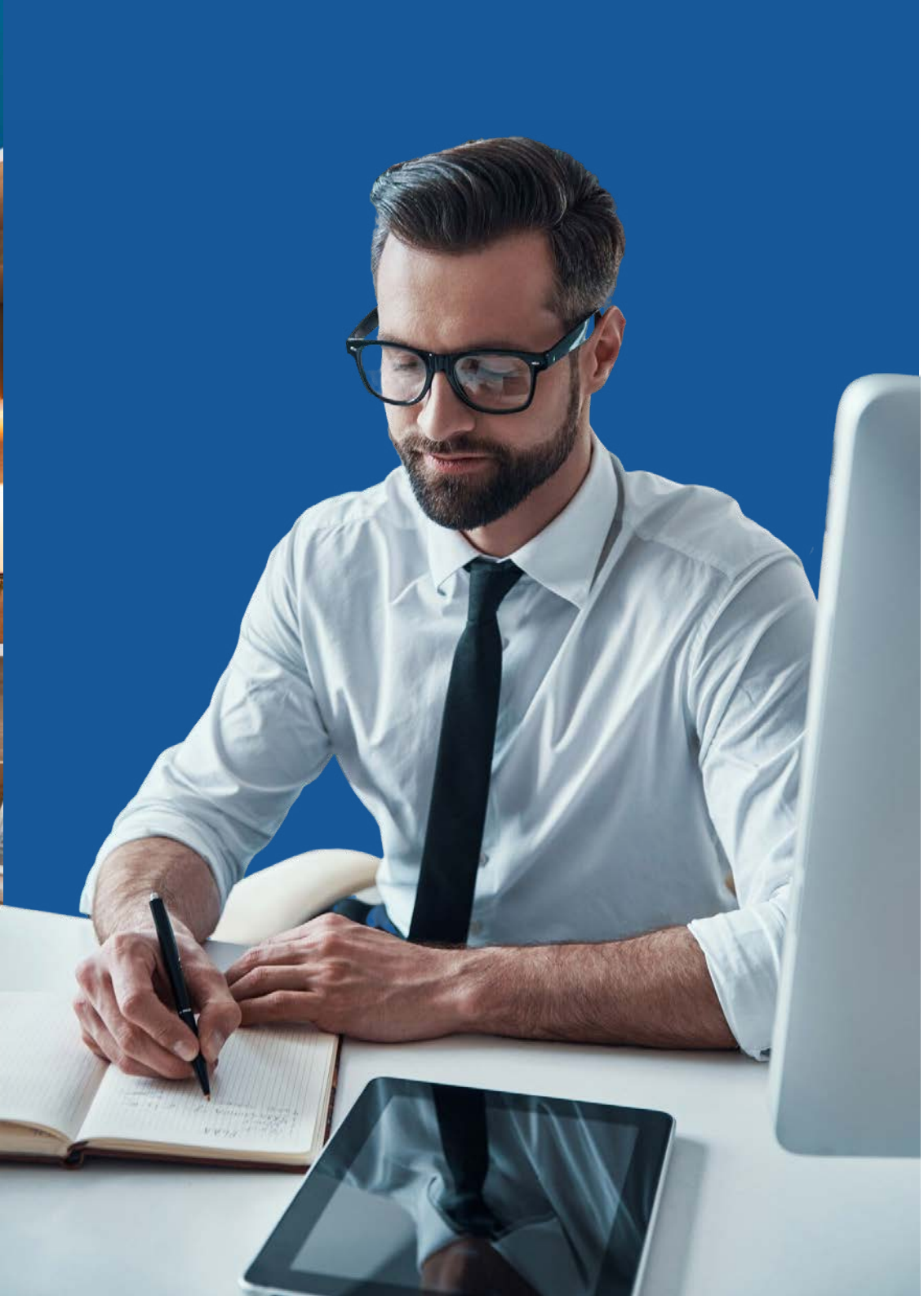

Secrétaire Assistant

CLICK ICI

français

Niveau CAP/BEP
ou
expérience professionnelle

Le secrétaire assistant soutient une équipe ou un responsable dans la gestion administrative et logistique. Il organise l'information, assure le suivi des activités commerciales et RH, et contribue à la qualité de la communication interne.

Responsable Petite et Moyenne Structure

CLICK ICI

français

Niveau Bac
ou
expérience professionnelle

Le responsable de petite ou moyenne structure pilote l'ensemble des activités d'une organisation de moins de 50 salariés. Il dirige l'équipe, met en œuvre le projet stratégique et assure la gestion globale dans le respect du cadre réglementaire.

Employé administratif et d'accueil

CLICK ICI

français

Niveau 3ème
ou
expérience professionnelle

L'employé administratif et d'accueil assure des tâches administratives variées et joue un rôle clé dans l'accueil et la circulation de l'information. Il incarne l'image de la structure et contribue à son bon fonctionnement par sa polyvalence et son sens du service.



Assistant Ressources Humaines

CLICK ICI

français

Niveau Bac
ou
expérience professionnelle

L'assistant ressources humaines gère les opérations administratives du personnel dans le respect du cadre légal. Il participe au recrutement, à la formation et au développement des compétences au sein de l'entreprise.

Assistant de Direction

CLICK ICI

français

Niveau Bac
ou
expérience professionnelle

L'assistant(e) de direction occupe un rôle central dans la communication, l'organisation et le suivi des décisions. Il/elle soutient l'équipe dirigeante, coordonne les projets et traite les dossiers spécifiques avec autonomie et esprit d'analyse.



IMMOBILIER



Assistant immobilier

L'assistant immobilier assure le suivi administratif des ventes, locations, gestions locatives et copropriétés. Il évolue dans un cadre réglementé et actualise en permanence ses connaissances juridiques pour garantir la conformité des opérations.

français

Niveau Bac+2. ou expérience professionnelle

CLICK ICI



Medico-Social Service A La Personne

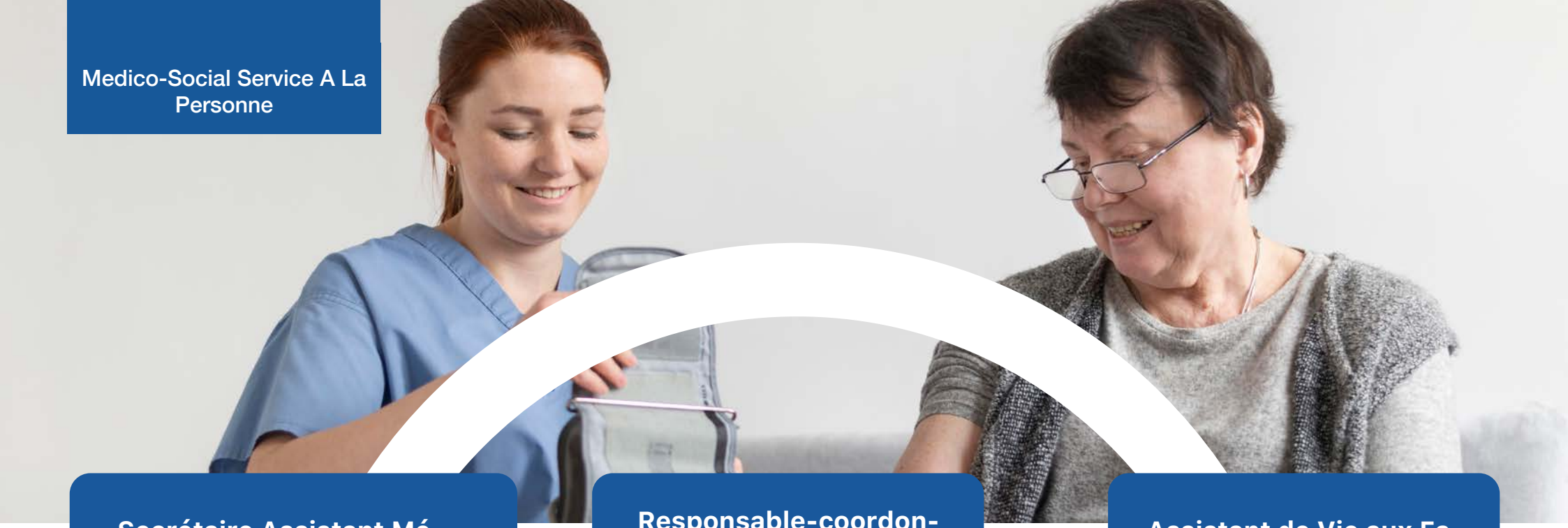

Secrétaire Assistant Médico-Social

Le secrétaire assistant médico-social accueille et accompagne les patients ou usagers, planifie les activités et gère les dossiers administratifs. Il coordonne les étapes du parcours de soin au sein de structures sanitaires, sociales ou médico-sociales.

français

Niveau CAP/BEP ou expérience professionnelle

CLICK ICI

Responsable-coordonnateur services au domicile

Le responsable – coordonnateur services au domicile organise les prestations, coordonne les intervenants et fait le lien entre les clients et la structure. Il développe des partenariats et adapte les services selon les besoins des bénéficiaires.

français

Niveau Bac+2. ou expérience professionnelle

CLICK ICI

Assistant de Vie aux Familles

L'assistant de vie aux familles aide les personnes dans les gestes du quotidien, entretient leur logement et leur linge, et assure la garde d'enfants à domicile. Il agit avec bienveillance, respect et professionnalisme pour offrir un service personnalisé et de qualité.

français

Certification Sauveteur Secouriste du Travail (SST)

ou

Certificat acteur prévention secours aide et soins à domicile (APS – ASD)

CLICK ICI



PÉDAGOGIE



Formateur Professionnel d'Adultes

Le formateur professionnel d'adultes conçoit, anime et évalue des actions de formation pour favoriser l'acquisition de compétences professionnelles. Il agit avec une double expertise pédagogique et technique, dans une démarche de qualité et de responsabilité sociale.

français

Niveau BAC ou expérience professionnelle

CLICK ICI

Encadrant Technique d'Insertion

L'encadrant technique d'insertion encadre une activité de production tout en accompagnant des personnes en parcours d'insertion. Il concilie objectifs économiques et pédagogiques, en organisant le travail, le suivi socioprofessionnel et des temps d'apprentissage adaptés.

français

Niveau CAP/BEP ou expérience professionnelle

CLICK ICI

Conseiller en insertion professionnelle

Le conseiller en insertion professionnelle accompagne individuellement les publics en difficulté pour construire leur parcours vers l'emploi. Il analyse leur situation, lève les freins à l'insertion et mobilise les employeurs pour favoriser leur intégration professionnelle.

français

Niveau CAP/BEP ou expérience professionnelle

CLICK ICI

Participe au progrès professionnel.

Complétez nos cours et obtenez une certification pour booster votre carrière.



Contactez-nous

www/academic-pro.com

Info@academic-pro.com

ACADEMIC PRO

LEARN, THINK, INNOVATE

