KØGE KOMMUNE

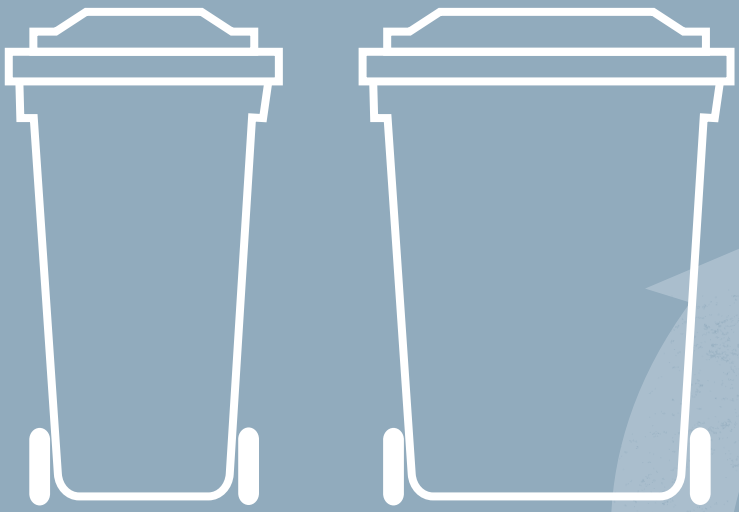

# **Nye** beholdere og **nemmere** affaldssortering til dig

VI SORTERER AFFALD
**FORDI DET NYTTER!**

# Din nye **affaldsløsning**

Køge Kommunes nye affaldsordning vil gøre det nemmere for dig at sortere dit affald. Samtidig er du med til at sikre et grønnere Køge og at flere værdifulde ressourcer bliver genanvendt.



## Den lille **køkkenspand** til **madaffald**

Du har fået en lille køkkenspand, som du kan bruge i dit køkken til at samle madaffald i. Placér den f.eks. under køkkenvasken, og brug de **grønne poser** til affaldet. Poserne er biologisk nedbrydelige. Når du er ved at **løbe tør for poser**, binder du blot en overskydende pose på håndtaget af den udendørs beholder til restaffald og madaffald. Så sørger skraldemanden for at lægge nye poser til dig på låget.

**Husk altid** at binde knude på posen.

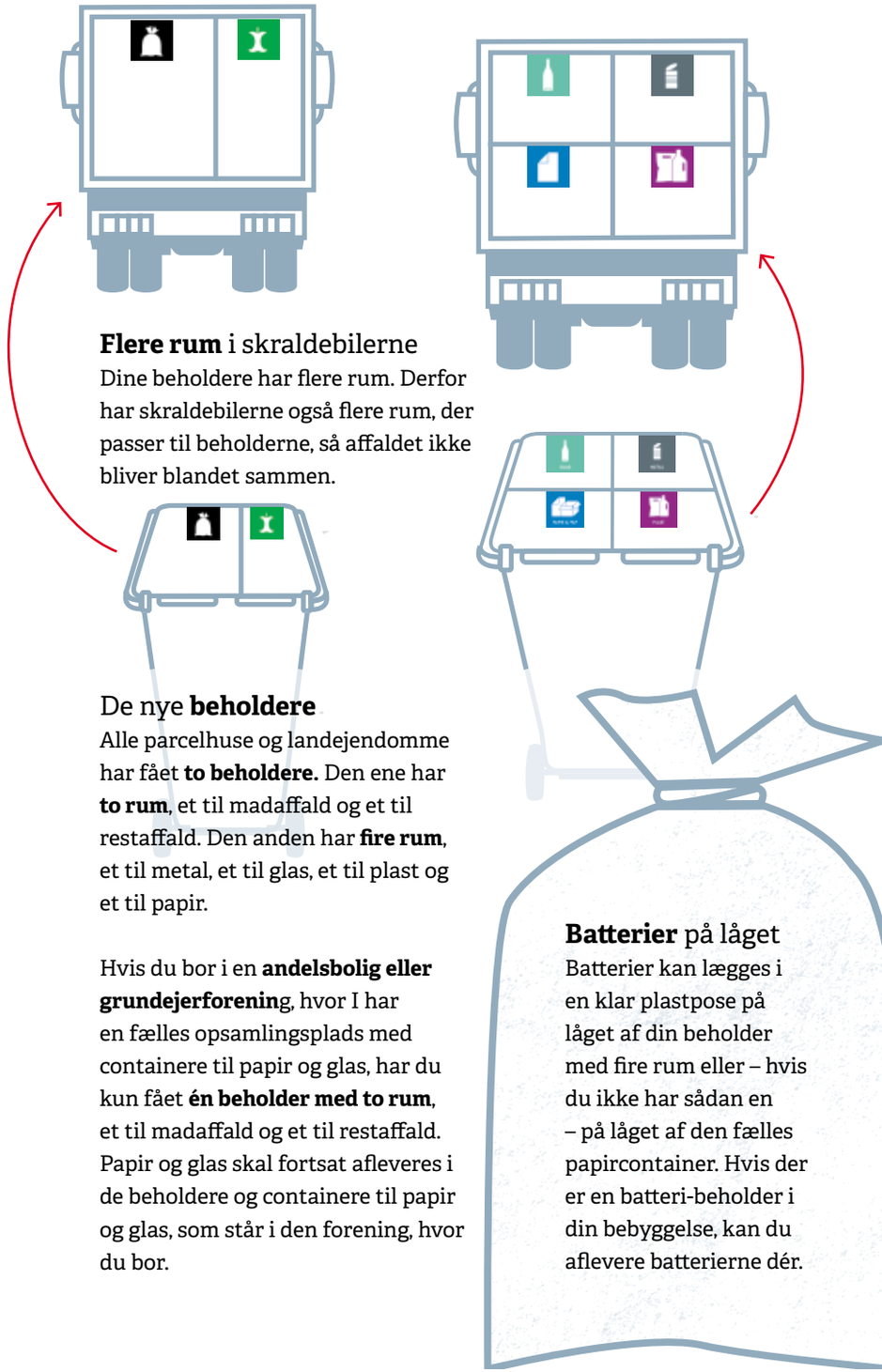

## **Flere rum** i skraldebilerne

Dine beholdere har flere rum. Derfor har skraldebilerne også flere rum, der passer til beholderne, så affaldet ikke bliver blandet sammen.

## De nye **beholdere**

Alle parcelhuse og landejendomme har fået **to beholdere.** Den ene har **to rum**, et til madaffald og et til restaffald. Den anden har **fire rum**, et til metal, et til glas, et til plast og et til papir.

Hvis du bor i en **andelsbolig eller grundejerforening**, hvor I har en fælles opsamlingsplads med containere til papir og glas, har du kun fået **én beholder med to rum**, et til madaffald og et til restaffald. Papir og glas skal fortsat afleveres i de beholdere og containere til papir og glas, som står i den forening, hvor du bor.

## **Batterier** på låget

Batterier kan lægges i en klar plastpose på låget af din beholder med fire rum eller – hvis du ikke har sådan en – på låget af den fælles papircontainer. Hvis der er en batteri-beholder i din bebyggelse, kan du aflevere batterierne dér.

## RESTAFFALD














Mælke- og juicekartoner
Pizzabakker
Bleer
Hygiejnebind
Cigaretskod
Kattegrus og hundehøm-høm'er
Beskidt mademballage

**Husk** altid knude på posen.

**Restaffald** bliver sendt til forbrænding og omdannes til fjernvarme og el.

Find vores **sorteringsvejledning** her, hvis du er i tvivl: **koege.dk/affald**

## MADAFFALD




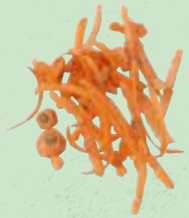










Madrester (uden emballage)
Frugt og grøntsager
Kød, ben- og knoglerester
Brød, gryn og nødder
Ris og pasta
Æggeskaller
Køkkenrulle brugt i køkken
Kaffegrums og filtre
Te og teposer
Afskårne blomster

**Husk** altid knude på posen.

**Madaffald** bliver sendt til anlæg, som udvinder biogas af det og omdanner det til værdifuld gødning til landbruget. Biogassen bruges bl.a. til produktion af el og varme.

## GLAS






Glasflasker
Syltetøjsglas
Konservesglas
Drikkeglas og -kander (ikke krystal)
Krydderi-, medicin- og pilleglas



**Husk:**
Dit affald skal være **uden madrester**.
**Uden** låg
Og **ingen** poser!



Glas bliver smeltet om og brugt til produktion af nye flasker og glas.




## METAL




**Metalaffald** skal afleveres **uden pose** og **ligge løst** i beholderen.

Øl- og sodavandsdåser uden pant
Konservesdåser
Metallåg
Alubakker og fyrfadslysholdere
Kapsler
Stanniol



**Husk:** Dit affald skal være **skyllet** og må **ikke** være i poser.

**Metal** bliver smeltet om og brugt til nye metalprodukter.







## PAPIR










Aviser
Ugeblade
Reklamer
Bøger
Breve
Printerpapir
Kuverter - også med rude
Kartonemballage fra f.eks. tandpasta, tamponer og havregryn

**Husk**, at papiret skal være **rent** og **tørt**!
**Fjern plastomslaget** om magasiner
**Ingen** plastposer eller flamingo

**Fjern plastomslaget fra magasiner, før du lægger dem i beholderen.**

**Papir og karton** indgår i produktionen af nyt papir, karton og pap.






## PLAST















Plastflasker
Plastbøtter
Plastbakker
Plastdunke
Plastlåg
Plastfolie og -poser
Bobleplast
Plastæggebakker

**Husk** at skrue låget af, og tøm dunke og beholdere. Skyl evt. i koldt vand.

**Brugt plast** indgår i nye plastprodukter. Det kan f.eks. være havemøbler, køkkenredskaber eller fyld i bamser. Der kommer hele tiden nye muligheder for at genbruge plast.

Find vores **sorteringsvejledning** her, hvis du er i tvivl: **koege.dk/affald**






STORSKRALD

## Storskrald

Vi henter dit storskrald **6 gange om året**.
Storskraldsordningen er et supplement til genbrugspladsen. Vi henter kun løst indbo, mens byggeaffald og affald fra renovering ikke tages med.

**Det tager vi med**
Møbler | Større ting af metal f.eks. gryder, pander, cykler | Legetøj, legeredskaber, kasser mv. af hård plast | Pap – klappet sammen og bundtet | Mindre elektriske apparater og hårde hvidevarer | Lysstofrør, elsparepærer | Porcelæn og ting af krystalglas | Blød PVC f.eks. regnfrakker og gummistøvler.

**Det tager vi ikke med**
Sanitet | Indbyggede skabe eller køkkenelementer | Andet affald fra renovering | Vinduesglas | Ting af imprægneret træ | Plæneklippere, motorsave og andre redskaber med forbrændingsmotor | Bildele og dæk | Farligt affald.

**Storskrald i landzone**
Hvis du bor i landzone, skal du fremover bestille afhentning senest fem hverdage før den planlagte afhentning. Se afhentningsdag, og bestil afhentning på **koege.dk/affald**.

## Genbrugspladser

I Køge Kommune er der to genbrugspladser, hvor du kan aflevere alle typer af affald bortset fra dagrenovation.

Køge Genbrugsplads
Tangmosevej 104 B
4600 Køge

Bjæverskov Genbrugsplads
Pilebækvej 23
4623 Bjæverskov

Tilmeld dig den døgnåbne service på **koege.dk/affald**. Så kan du benytte pladserne døgnet rundt.

HAVEAFFALD

## Haveaffald – nye regler

Ved haveaffald forstås alle former for planterester, grene, kviste og blade. Der er flere måder, du kan komme af med dit haveaffald på:

- **Kompostere i egen have** – så får du dejlig kompost til køkkenhaven, drivhuset eller blomsterbedene.
- **Kommunens genbrugspladser** – her kan du aflevere haveaffald i ubegrænsede mængder.
- **Beholder der tømmes 2 gange årligt** – dvs. at der ikke længere er afhentning af haveaffald i bundter og sække. Hvis du ønsker at få afhentet haveaffald, skal du bruge din gamle todelte beholder til papir og glas til formålet.

Husstande, der ikke har en beholder til papir og glas f.eks. i tæt/lav bebyggelse med fælles opsamling af papir, glas m.m., kan derfor ikke længere få afhentet haveaffald, men må kompostere i egen have eller benytte genbrugspladsen.

Ekstraordinært i maj 2019 tømmes haveaffald i beholder, bundtede grene samt haveaffald i papirsække. Fra oktober 2019 tømmes kun haveaffald i beholder. Derefter tømmes i beholder i april og oktober. Se de præcise datoer på **koege.dk/affald**.

**Hvis du bor i landzone**, skal du fremover huske at bestille tømning af haveaffaldsbeholderen senest 5 hverdage før tømmedagen. Datoen fremgår af tømningskalenderen, som findes på **koege.dk/affald**.

## Vil du vide mere?

Du kan se meget mere om affald og genbrug på Køge Kommunes hjemmeside:
**koege.dk/affald**

- Du kan f.eks. se din tømningskalender
- Du kan se, hvordan du tilmelder dig SMS-service
- Du kan få tips til sortering

**Hent vores app til din mobiltelefon**
Hent app'en Affaldsportal, og se tømmedage, og hvordan man sorterer. Brug også app'en til at give besked om fejl eller mangler ved afhentning af affald.

KØGE KOMMUNE

Torvet 1, 4600 Køge

Idé og redaktion: KATZENMARK - Grafik: Grethe Bruun - Tryk: Litotryk - marts-april 2019