

# PIANO TRASPORTI PUBBLICI URBANI

## DETTAGLIO PERCORSI E ORARI

### Giorni Festivi

#### LINEA 1 - Rossa

STAZIONE FF.SS., viale Garibaldi, viale della Vittoria, viale Guido Baccelli, via Morandi, via Lepanto, via Barbaranelli, via Rodi, viale Europa, OSPEDALE, viale Europa, via Martiri delle Fosse Ardeatine, TRIBUNALE, via Pecorelli, via Terme di Traiano, via Isonzo, via XVI Settembre, p.za Calamatta, p.za Vittorio Emanuele, l.go Plebiscito, viale Garibaldi, STAZIONE FF.SS.

**Orari:** 7:20\* - 7:50 - 8:30 - 9:10 - 9:50 - 10:30 - 11:10 - 11:50 - 12:30 - 13:10 - 14:30 - 15:10 -  
15:50 - 16:30 - 17:10 - 17:50 - 18:30 - 19:10 - 19:50

\*parte da OSPEDALE



## LINEA 1c - Rossa

STAZIONE FF.SS., viale Garibaldi, L.go Plebiscito, P.zza V.Emanuele, via XVI Settembre, via Isonzo, via Terme di Traiano, TRIBUNALE, via Pecorelli, via Martiri delle fosse Ardeatine, viale Europa, OSPEDALE, viale Europa, via Rodi, via Barbaranelli, via Lepanto, via Morandi, viale G.Bacelli, viale della Vittoria, STAZIONE FF.SS.

**Orari:** 8:10 - 8:50 - 9:30 - 10:10 - 10:50 - 11:30 - 12:10 - 13:30 - 14:10 - 14:50 - 15:30 - 16:10 -  
16:50 - 17:30 - 18:10 - 18:50





## LINEA 2 – Gialla

VIA MORANDI, via Lepanto, via Barbaranelli, viale Europa, OSPEDALE, via Flavioni, via Izzi, viale Labat, via Fontana, via Falda, via dell'Orto di Santa Maria, via Antica di San Liborio, via Nuova di San Liborio, via Terme di Traiano, TRIBUNALE, via Terme di Traiano, via Roma, viale Guido Baccelli, VIA MORANDI.

**Orari:** 6:15\* - 6:50 - 7:25 - 8:00 - 8:35 - 9:10 - 9:45 - 10:20 - 10:55 - 11:30 - 12:05 - 12:45 - 13:25 - 14:00 - 14:40 - 15:20 - 16:00 - 16:40 - 17:20 - 18:00 - 18:40 - 19:20 - 20:00

\*parte da San Liborio





## LINEA 3 Express - Viola

STAZIONE FF.SS, via Crispi, viale Matteotti, viale Europa, OSPEDALE, viale Berlinguer, via Terme di Traiano, TRIBUNALE, via Terme di Traiano, via Isonzo, via XVI Settembre, Cattedrale, viale Garibaldi, STAZIONE FF.SS.

**Orari:** 7:30 - 8:00 - 8:30 - 9:00 - 9:30 - 10:00 - 10:30 - 11:00 - 11:30 - 12:00 - 12:30 - 13:00 - 13:30 - 14:00 - 14:30 - 15:00 - 15:30 - 16:00 - 16:30 - 17:00 - 17:30 - 18:00 - 18:30 - 19:00





## LINEA 4 - Verde

VIA MORANDI, via Lepanto, via Barbaranelli, via Martiri delle Fosse Ardeatine, TRIBUNALE, via Braccianese Claudia, NUOVO CIMITERO, via Braccianese Claudia, via Tirso, via Monteverdi, via Rossini, BORGATA AURELIA, CENTRO PENITENZIARIO (soltanto in alcuni orari), via Aurelia Nord, via Alfio Flores, ZONA INDUSTRIALE, via Braccianese Claudia, TRIBUNALE, via Martiri delle Fosse Ardeatine, via Barbaranelli, via Lepanto, VIA MORANDI.

**Orari:** 8:15\* - 9:00\* - 9:40 - 10:20\* - 11:05 - 11:45 - 12:25\* - 13:10\*

\*arriva al CENTRO PENITENZIARIO

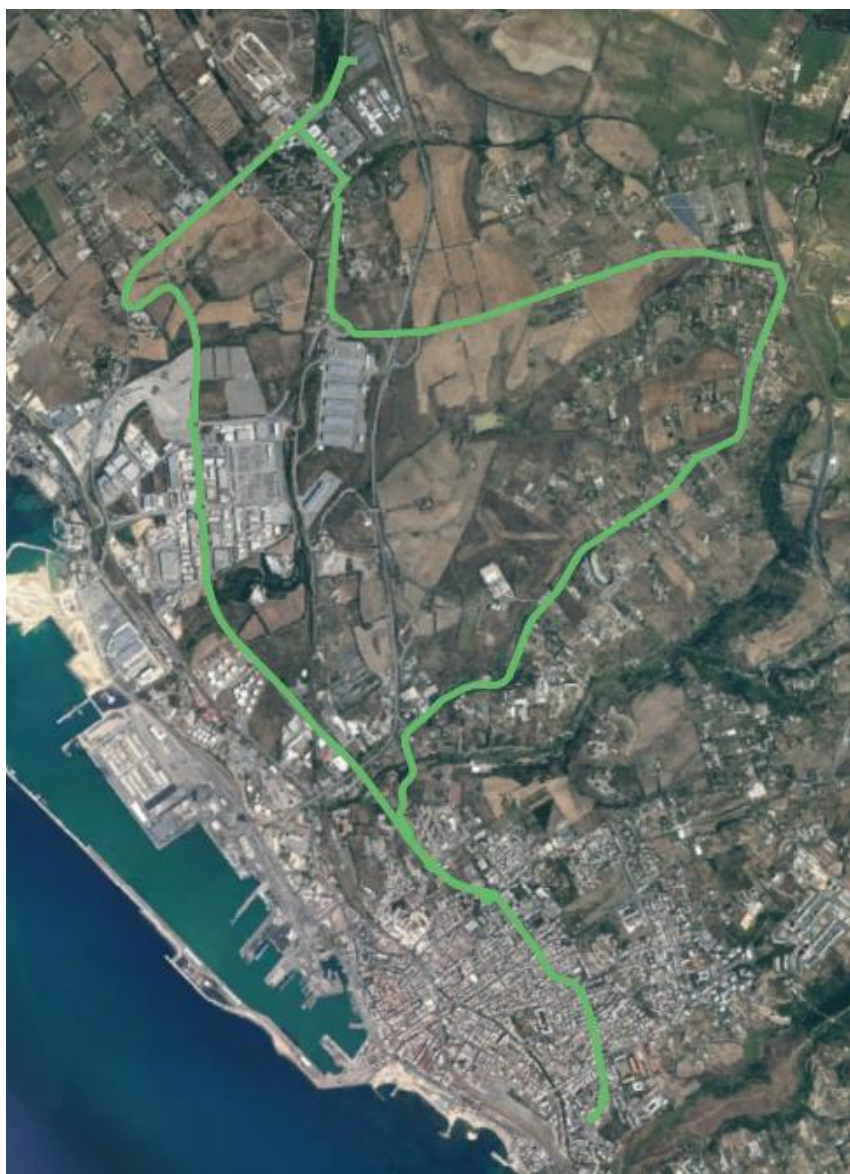

## LINEA 5 – Blu

P.za V. EMANUELE, p.za Calamatta, via Tarquinia, via Aurelia Nord, via Fontanatetta, CENTRO NATO\*, Strada di Sant'Agostino, BORGATA AURELIA, Centro Penitenziario\*\*, via Aurelia Nord, via Tarquinia, p.za Calamatta, P.za V. EMANUELE

**Orari:** 6:30 - 7:10\* - 7:55 - 8:35\* - 9:20 - 10:00 - 10:40\* - 11:25 - 12:05 - 13:00\* - 13:45 - 14:25\* -  
15:00\*\* - 15:40 - 16:25 - 17:05 - 17:45 - 18:30\* - 19:15 - 20:00\*

\*arriva al CENTRO NATO e Zona Cerreta

\*\*arriva al CENTRO PENITENZIARIO

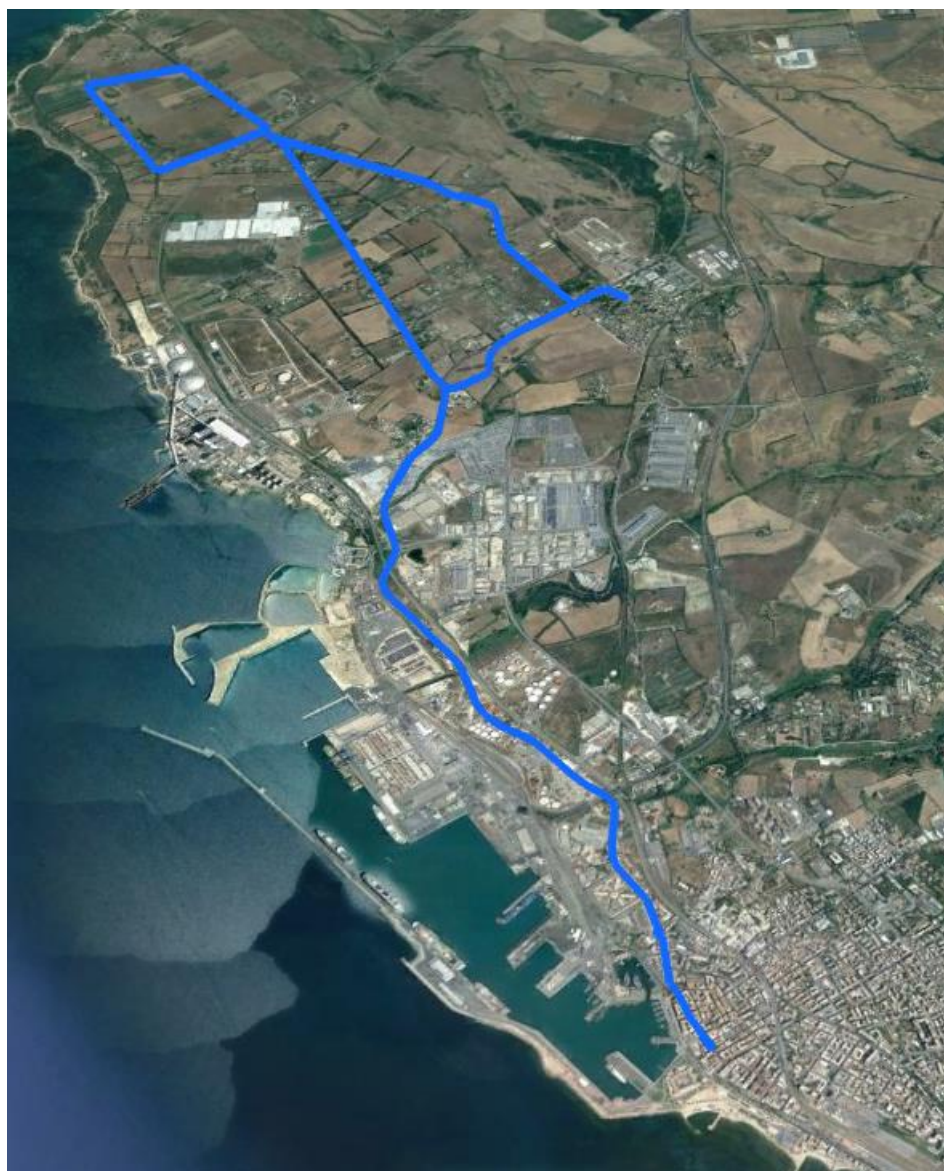



## LINEA 6 – Marrone

STAZIONE FF.SS., viale della Vittoria, viale Guido Baccelli, via Adige, via Alcide de Gasperi, Via Guastatori del Genio, CAMPO DELL'ORO<sup>(2)</sup>, via Alcide de Gasperi, via Don Minzoni, viale Lazio, CASALETTO ROSSO<sup>(3)</sup>, viale dei Platani, p.za Giovanni XIII, viale dei Platani, viale Lazio, via Adige, viale Guido Baccelli, viale della Vittoria, STAZIONE FF.SS.

**Orari:** 6:40<sup>(1)</sup> - 7:20<sup>(2)</sup> - 8:00<sup>(3)</sup> - 8:40<sup>(2)</sup> - 9:20<sup>(3)</sup> - 10:00<sup>(2)</sup> - 10:40<sup>(3)</sup> - 11:20<sup>(2)</sup> - 12:00<sup>(3)</sup> - 12:45<sup>(2)</sup> - 13:30<sup>(3)</sup> - 14:30<sup>(2)</sup> - 15:10<sup>(3)</sup> - 15:50<sup>(2)</sup> - 16:30<sup>(3)</sup> - 17:10<sup>(2)</sup> - 17:50<sup>(3)</sup> - 18:35<sup>(2)</sup> - 19:20<sup>(3)</sup> - 20:00<sup>(2)</sup>

- (1) Arriva anche a San Gordiano – Boccelle
- (2) Arriva a Campo dell'Oro Alto
- (3) Arriva a Casaletto Rosso

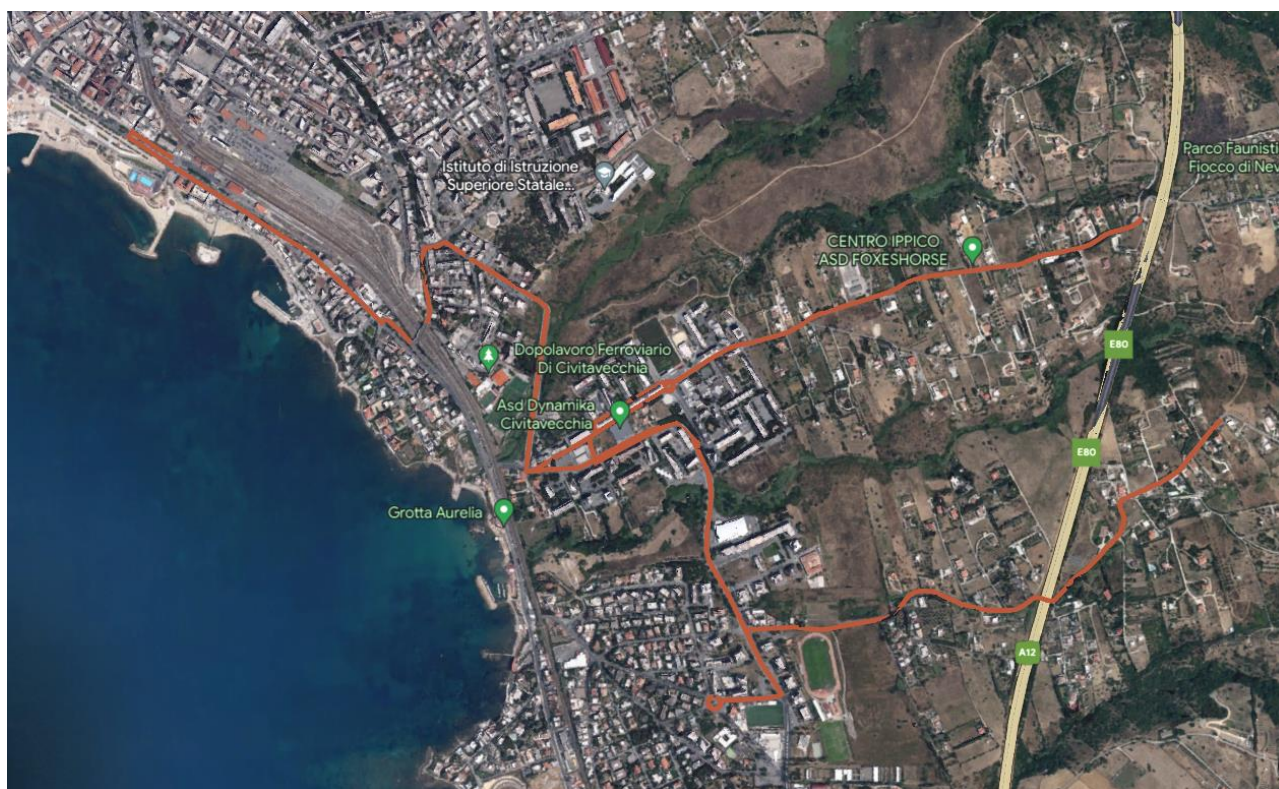

## LINEA 7 – Celeste

STAZIONE FF.SS., viale della Vittoria, via Aurelia Sud, PORTO TURISTICO, via Novello, via Maroncelli, via Libeccio, via Maestrale, via Maroncelli, via dei Gerani, via dei Girasoli, viale delle Sterlizie, p.za Giovanni XXIII, via delle Verbene, via Aurelia Sud, Viale della Vittoria, STAZIONE FF.SS.

**Orari:** 7:30 - 7:55 - 8:30 - 9:05 - 9:40 - 10:15 - 10:50 - 11:25 - 12:00 - 12:35 - 13:10 - 15:00 -  
15:35 - 16:10 - 16:45 - 17:20 - 17:55 - 18:30 - 19:05 - 19:40 - 20:15

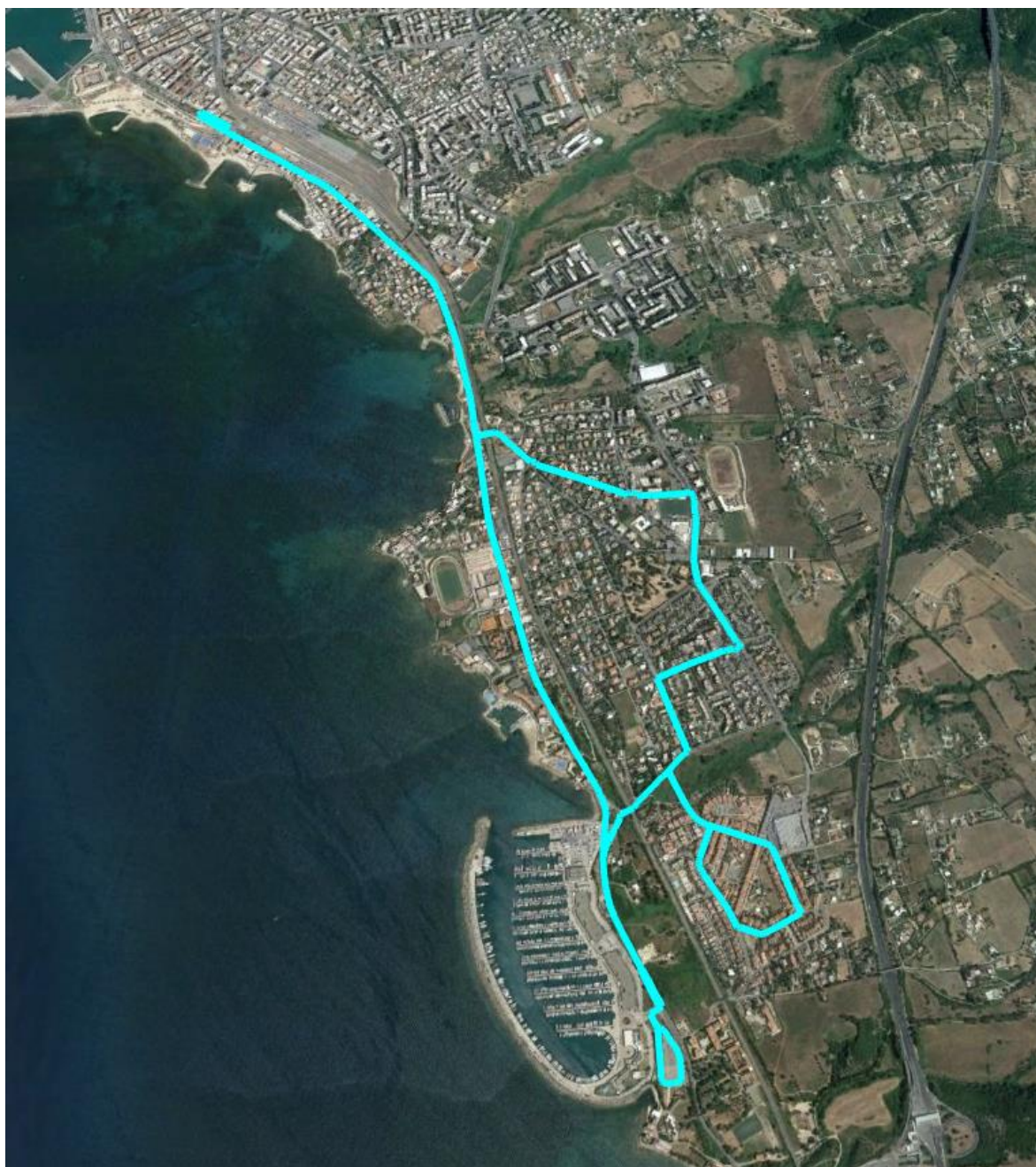



### **LINEA STUDENTI n1 - Andata**

Autoparco Comunale, Via Tarquinia, Via Aurelia Nord, Via Fontanatetta, Centro Nato, Loc. Cerreta, Strada S. Agostino, Borgata Aurelia, Via Tirso, Via Braccianese Claudia, Via XVI Settembre, P.za Calamatta, P.za V. Emanuele, L.go Plebiscito, V.le G. Garibaldi, V.le della Vittoria, Via delle Quattro Porte, V.le G. Baccelli, Via Roma, Via Terme di Traiano, Via dell'Immacolata

**Orario: 7:00**

### **LINEA STUDENTI n1 - ritorno**

Via dell'Immacolata (Licei), Via della Polveriera, Via Pecorelli, Via Terme di Traiano, Via Roma, V.le G. Baccelli, V.le P. Togliatti, Via Lepanto, V.le G. Baccelli, Via delle Quattro Porte, V.le della Vittoria, V.le G. Garibaldi, P.za Calamatta, Via XVI Settembre, Via B. Claudia, via Tirso - Borgata Aurelia, Strada S. Agostino, Centro Nato, Loc. Cerreta, Via Fontanatetta, Via Aurelia Nord, Via Tarquinia, Via B. Claudia, Autoparco Comunale

**Orario: 13:35**

### **LINEA STUDENTI n2 - Andata**

Stazione FF.SS, V.le della Vittoria, Via Aurelia Sud, 2° Ponte di S. Gordiano, Via Novello, V.le D'Avenia, Via Maroncelli, Via Novello, Via dei Gerani, Via Delle Ginestre, P.za Giovanni XXIII, Via Dei Platani, V.le Lazio, Via Adige, Via Morandi, Via Lepanto, Via P. Togliatti, V.le G. Baccelli, V.le G. Matteotti, Ospedale, Via Flavioni, Via A. Montanucci, Via Izzi, Via Labat, Via C. Fontana, Via G. B. Falda, V.le Dell'Orto di S. Maria, Via dei Rocchi, Via Nuova di S. Liborio, Via Terme di Traiano, Via Dell'Immacolata.

**Orario: 7:00**



### **LINEA STUDENTI n1 - ritorno**

Via Morandi, Via Lepanto, Via P. Togliatti, V.le G. Baccelli, Via Roma, Via Terme di Traiano, Via Berlinguer, Via Flavioni, Via Izzi, Via Labat, Via C. Fontana, Via Falda, Via dell'Orto di S. Maria, Via dei Rocchi, Via Nuova di S. Liborio, via T. di Traiano, via Don Milani, Via A. Montanucci, Via Lepanto, Via Morandi, Via Adige, V.le Lazio, Via dei Platani, Via G. Bianconi (P.za Giovanni XXIII), Via dei Gerani, Via Novello, Via Maroncelli (Supermercato "Coop"), Via Novello, Via Aurelia Sud, V.le della Vittoria, V.le G. Garibaldi, Stazione FF.SS.

**Orario:** 13:45

### **LINEA 8 – Nera**

STAZIONE FF.SS. - Termina Crociere - Stazione FF.SS

**Orari:** dalle 8:00 alle 19:00

frequenza minima ogni 20 minuti



## Giorni Festivi

### LINEA 1 - Rossa

STAZIONE FF.SS., viale Garibaldi, viale della Vittoria, viale Guido Baccelli, via Morandi, via Lepanto, via Barbaranelli, via Rodi, viale Europa, OSPEDALE, viale Europa, via Martiri delle Fosse Ardeatine, TRIBUNALE, via Pecorelli, via Terme di Traiano, via Isonzo, via XVI Settembre, p.za Calamatta, p.za Vittorio Emanuele, l.go Plebiscito, viale Garibaldi, STAZIONE FF.SS.

**Orari:** 8:30 - 9:00 - 9:40 - 10:20 - 11:00 - 11:40 - 12:20 - 13:00 - 14:30 - 15:10 - 15:50 - 16:30 -  
17:10 - 17:50 - 18:30 - 19:10





## LINEA 2 - Gialla

VIA MORANDI, via Lepanto, via Barbaranelli, viale Europa, OSPEDALE, via Flavioni, via Izzi, viale Labat, via Fontana, via Falda, via dell'Orto di Santa Maria, via Antica di San Liborio, via Nuova di San Liborio, via Terme di Traiano, TRIBUNALE, via Terme di Traiano, via Roma, viale Guido Baccelli, VIA MORANDI

**Orari:** 8:30 - 9:05 - 9:40 - 10:15 - 10:50 - 11:25 - 12:00 - 12:35 - 13:15 - 15:00 - 15:35 - 16:10 -  
16:45 - 17:20 - 17:55 - 18:30 - 19:05 - 19:45





**LINEA 4-5 – Blu (unione della linea 4 e della linea 5) Solo Mattina**

P.za V.Emanuele, via XVI Settembre, via Braccianese Claudia, NUOVO CIMITERO, via Braccianese Claudia, via Tirso, via Monteverdi, via Rossini, BORGATA AURELIA, via Aurelia Nord, via di Sant'Agostino, Centro Nato\*, Cerreta\*, via Fontanatetta, Loc. La Scaglia, via Aurelia Nord, via Tarquinia, via XVI Settembre, p.za V.Emanuele.

**Orari:** 8:00 - 8:45\* - 9:25 - 10:05 - 10:45 - 11:25\* - 12:10 - 13:00

\*Centro Nato

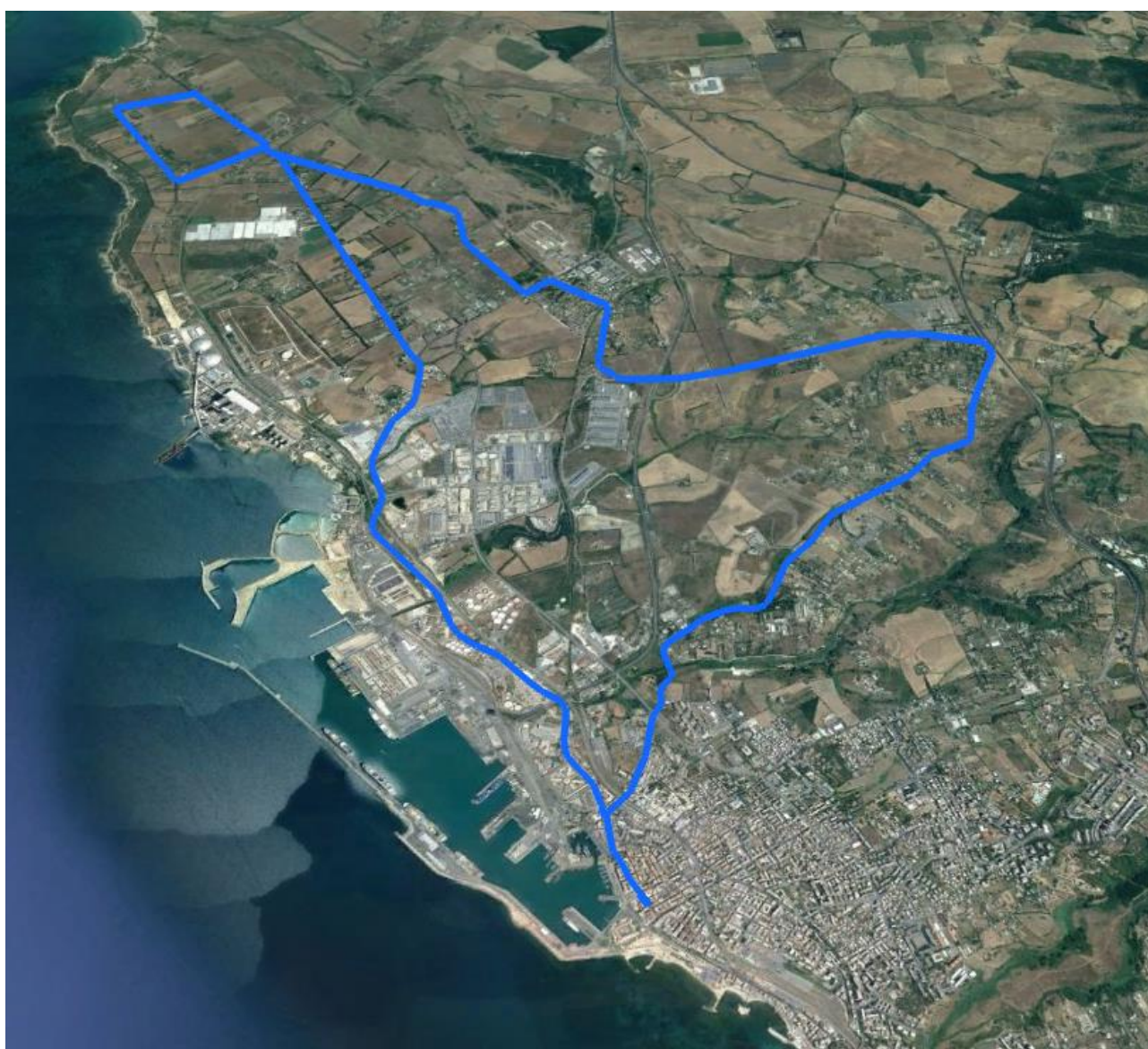



### **LINEA 5 – Blu Festiva (solo Pomeridiana)**

P.za V.Emanuele, p.za Calamatta, via Tarquinia, via Aurelia Nord, via Fontanatetta, CENTRO NATO\*, CERRETA\*, Strada di Sant'Agostino, BORGATA AURELIA, via Aurelia Nord, via Tarquinia, p.za Calamatta, p.za V.Emanuele.

**Orari:** 14:30 - 15:15\* - 16:05 - 16:45 - 17:25 - 18:05 - 18:45 - 19:25 - 20:00\*

\*Centro Nato

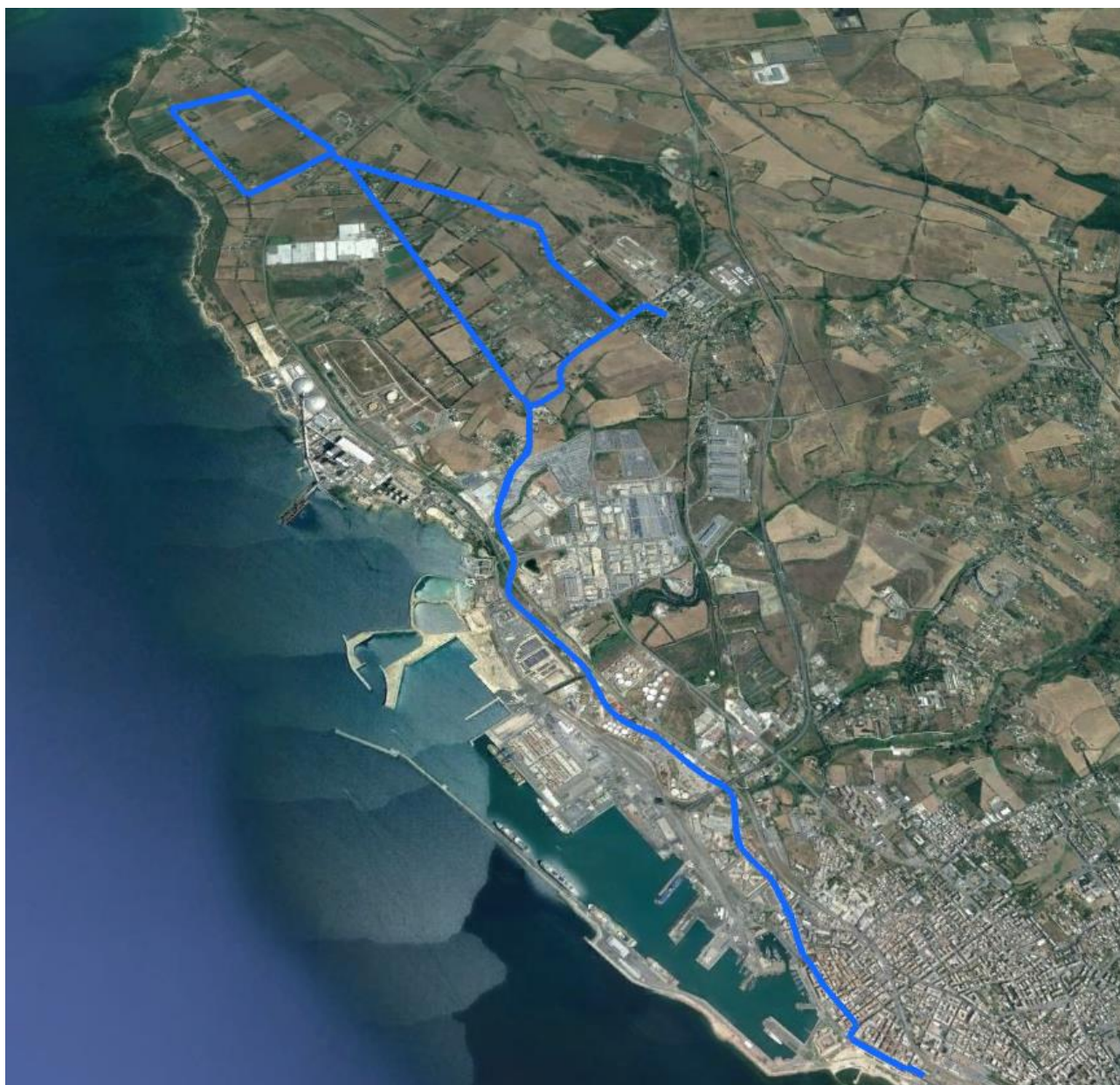



### LINEA 6-7 - Celeste (unione della Linea 6 e linea 7)

STAZIONE FF.SS., viale della Vittoria, via Aurelia Sud, Porto Turistico, via Novello, via Maroncelli, via Libeccio, via Maestrale, via Maroncelli, via dei Gerani, via dei Girasoli, viale delle Sterlizie, p.za Giovanni XXIII, CASALETTO ROSSO<sup>(3)</sup>, viale Lazio, via Don Minzoni, via De Gasperi, CAMPO DELL'ORO ALTO<sup>(2)</sup>, via De Gasperi, via Adige, viale Baccelli, viale della Vittoria, STAZIONE FF.SS.

**Orari:** 8:30 - 9:10<sup>(1)</sup> - 9:50<sup>(2)</sup> - 10:30 - 11:10<sup>(1)</sup> - 11:50<sup>(2)</sup> - 12:30 - 13:10 - 15:00<sup>(1)</sup> - 15:40<sup>(2)</sup> - 16:20 - 17:00 - 17:40 - 18:20 - 19:00<sup>(2)</sup> - 19:40<sup>(1)</sup>

(1) Arriva a Campo dell'Oro Alto

(2) Arriva a Casaletto Rosso

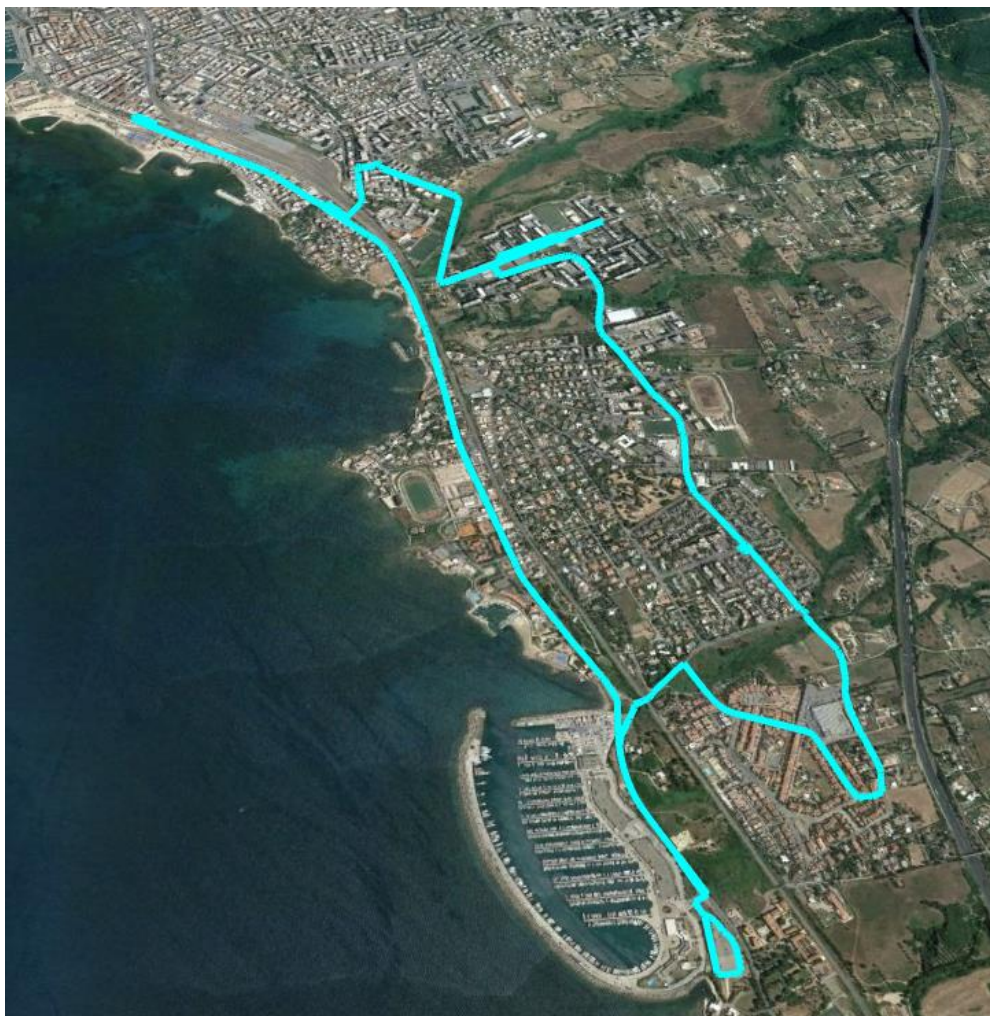



## **LINEA 8 – Nera**

STAZIONE FF.SS. - Termina Crociere - Stazione FF.SS

**Orari:** dalle 8:00 alle 19:00  
frequenza minima ogni 20 minuti