

Servizi igienici per mercati abusivi

Ormai conclusi i lavori per la realizzazione dei nuovi bagni di largo XVI Maggio: restano perplessità per la scelta di migliorare proprio l'area che dovrà essere smantellata e trasferita

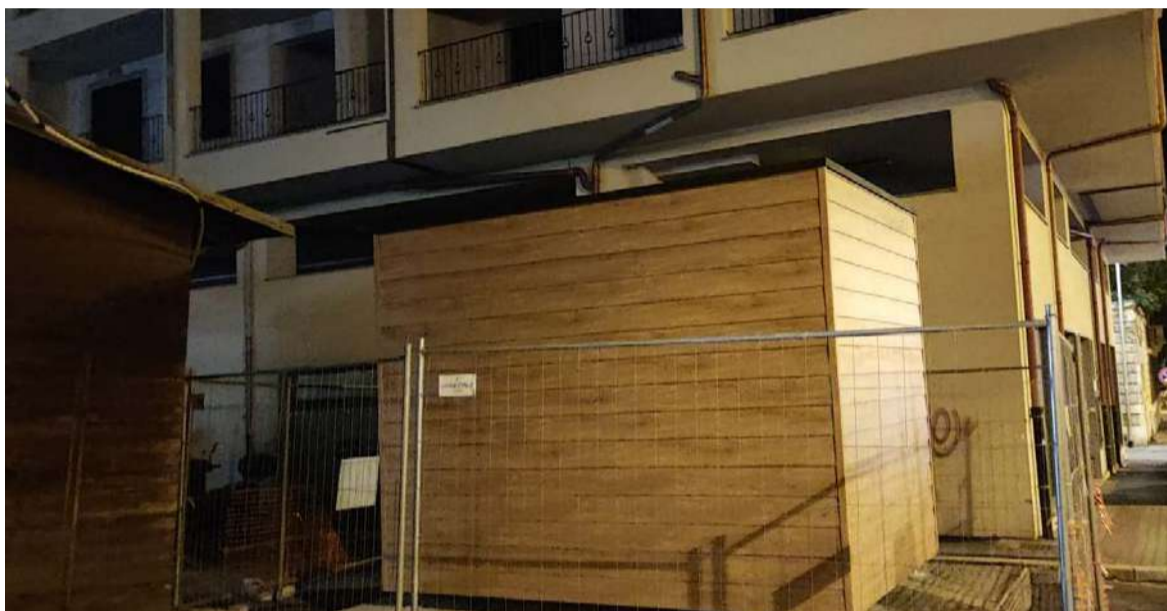

Un bagno senz'altro adeguato ad un mercato moderno e funzionale. Infatti, e proprio per quello, è fuori posto. Si tratta del nuovo edificio che ospiterà i servizi igienici in largo XXIV Maggio. Un manufatto attorno al quale si continua a destare perplessità: in effetti non solo

il bagno è "regolare" ed anche spazioso, ma va a servire una zona del mercato destinata ad essere smantellata. Inevitabile che la questione abbia fatto registrare alcuni malumori tra i mercatali, che hanno evidenziato appunto come siano stati spesi soldi per installare una struttura

permanente al servizio di un'area che invece starebbe per essere finalmente trasferita, dopo quasi quindici anni di "abusivismo". Non sono mancate critiche in merito alla posizione anche perché va a coprire vetrine dei negozi, penalizzando inoltre i residenti di quell'area.

Esaurito... non solo l'olio



Bellissima notizia l'arrivo in città dei contenitori per la raccolta degli oli esauriti. I civitavecchiesi possono così disfarsi dell'olio per la frittura e di altri scarti simili in maniera sostenibile, senza gettarli nel water (che, ricordiamolo, è una pratica assai inquinante). La domanda sorge però spontanea: una volta riempiti i contenitori, chi li svuota? Perché, chiunque sia, a giudicare dallo stato in cui versano quello "esaurito" deve essere proprio lui...

OFFICINA MECCANICA - GOMMISTA - TOLFA (RM)

F.LLI SPANÒ - CENTRO REVISIONI

Lavaggio, Trattamenti e riparazioni interni in pelle

Riparazioni auto multi-marche

Revisioni autoveicoli e motoveicoli

Diagnosi Computerizzate - Ricarica Climatizzatori

Tagliandi Certificati - **Preventivi Gratuiti**



www.gommistaweb.com

f Gommista F.lli Spanò



Contrada Lizzera (Zona Artigianale), Vie dell'Artigianato, 3/5 - Tel. e Fax 0766 92699 - 00059 Tolfa (Rm)

OTTICA DI LUZIO

OCCHIALE COMPLETO MONO-FOCALE
A PARTIRE DA

€ 59,00

OCCHIALI DA SOLE NUOVA COLLEZIONE

SCONTI DAL 25%

SCONTI SPECIALI SU LENTI PROGRESSIVE
HOYA, ESSILOR, RODENSTOCK.

Ray-Ban

D&G
DOLCE & GABBANA

Persol®

YSL

BB

CELINE

ESSAINZLAURENT

BALENCIAGA
PARIS

e tanti altri...

VIENI A SCOPRIRE TUTTE LE NOVITÀ



SCOPRI LA VISIONE
PIÙ NITIDA CON
LENTI BIOMETRICHE
B.I.G. EXAT
DI RODENSTOCK
VIVI UN'ESPERIENZA
UNICA!!!

Le lenti
Miyosmart
correggono
la miopia
e ne rallentano
la progressione.

Prenditi cura
della loro miopia.

MIYOSMART
HOYA

Civitavecchia - Via Rodi, 27 - Tel. 0766 24822
Santa Marinella - Via Aurelia, 535 - Tel. 0766 534066
Cerveteri - Via Settevene Palo, 75 - Tel. 06 9951259

WWW.OTTICADILUZIO.COM / .IT - OTTICADILUZIO@HOTMAIL.IT

f OTTICA DI LUZIO SRL i OTTICADILUZIO

La dotazione voluta dall'Assessore alle Politiche Sociali Cinzia Napoli è pensata per le persone sulla sedia a rotelle

Al Parco arriva il tavolo inclusivo

Un tavolo accessibile alle persone in sedia a rotelle nel Parco della Resistenza. Su richiesta dell'assessore Cinzia Napoli, sempre attenta alle problematiche delle persona con fragilità e disabilità, l'attrezzatura è stata costruita dai soci lavoratori della cooperativa sociale Aliceno-



va, che gestisce il parco e il chiosco al suo interno. "L'area si dota così di un

arredo inclusivo che rende ancora più accessibile ai cittadini di Civitavecchia quest'oasi verde nel cuore della città. In questo modo - continua l'assessore Napoli - i tutti i giovani che vorranno incontrarsi con gli amici, leggere un libro o studiare all'aperto, potranno farlo come tutti i loro coetanei. A breve è previsto di installare altre dotazioni simili".

0766news.it
Trip Tv

Periodico di informazione gratuito stampato e distribuito in proprio

DIR. RESPONSABILE
Barbara Fruch

DIR. EDITORIALE
Pietro Russo

Registrazione presso il Tribunale di Civitavecchia numero 4/13 del 22/02/2013

La collaborazione a questa rivista è gratuita e non retribuita salvo accordi scritti.

Tutto il materiale inviato alla redazione non verrà restituito se non espressamente richiesto.

www.0766news.it
redazione@0766news.it
Tel. 393.55.84.194

Palio Marinaro di Santa Fermina: equipaggi a bordo

In corso le attività di preparazione della gara. Ancora aperte le iscrizioni

Sono in corso le attività di preparazione degli equipaggi per la partecipazione al "Palio Marinaro in onore di Santa Fermina" programmato per i giorni 22-23 Aprile 2023 nell'ambito dei festeggiamenti dedicati alla Santa Patrona. A comunicarlo è l'Associazione ASD Mare Nostrum 2000 che ricorda il programma del Palio. "Per il 22: Nella mat-

tinata la Solenne Benedizione agli armati ed agli strumenti marinari e la cerimonia di inaugurazione della manifestazione. Seguirà il 44° Palio Marinaro di S. Fermina tra i Nuovi Rioni Storici della città per le categorie Senior e Junior m/f/misti, quest'ultima riservata agli Istituti scolastici cittadini di 2° grado - si legge nel comunicato - Per il 23 Nella mattinata

si disputerà la gara del 15° Palio Marinaro dei 'Tre Porti' tra gli equipaggi delle città di Civitavecchia, Fiumicino e Gaeta open alle marinerie del litorale laziale, campano e toscano e, qualora si creino le condizioni anche di altre regioni o internazionali; Il 1° Palio Marinaro dei Tre Porti per la categoria Junior tra gli Istituti Nautici delle città di Civitavecchia-

Fiumicino e Gaeta". Ci saranno inoltre importanti eventi a corollario della manifestazione tra cui il corteo storico, l'apertura di stand e mostre fotografiche. La ASD Mare Nostrum 2000, informa inoltre che sono ancora aperte le iscrizioni della categoria "senior", sia ad equipaggi femminili, maschili e misti composti da quattro rematori ed il timo-

nieri in rappresentanza del proprio Rione di appartenenza. Per informazioni sulle modalità di iscrizione contattare Sandro Calderai al 3358444497, Antonino Ponzio al 3346963222 o Vincenzo Ricotta al 3311549971, o scrivere a marenostrum2000@hotmail.it o ancora sulla pagina fb "Palio Marinaro Civitavecchia".

FARMACIA SAN GORDIANO

FARMACIA SAN GORDIANO SNC - DOTT. AMALFITANO & C- L.GO GIOVANNI XXIII, 5 - CIVITAVECCHIA - TEL. 0766 23800



dal Lunedì al Sabato
Mat 8.00 - 13.00
Pom 16.00 - 20.00

Domenica 9.30 - 13.00

seguici su Facebook: Farmacia San Gordiano
www.farmaciasangordianoamalfitano.com

SERVIZIO CUP

MISURAZIONE GLICEMIA E COLESTEROLO
BIA (BILANCIA BIOIMPEDEZIOMATRICA)

CONSULENZA DIETA A ZONA

CONSEGNA A DOMICILIO

ECG

HOLTERPRESSORIO E CARDIACO

PREPARAZIONI GALENICHE IN 24h

OSSIGENOTERAPIA

FARMACI VETERINARI

FARMACI OMEOPATICI

PRESSO LA PARAFARMACIA CENTRO ESTETICO CON BAGNO TURCO E DOCCIA SOLARE

L'opera tratta dal celebre romanzo di Louisa May Alcott arriva sabato e domenica al Teatro di Civitavecchia

Al Traiano in scena Piccole Donne

Il 5 e 6 febbraio arriva al Teatro Traiano a Civitavecchia Piccole Donne - il musical di Broadway, tratto dal celebre e amatissimo romanzo di Louisa May Alcott del 1868. "Piccole Donne nella versione originale di Broadway, è al suo debutto italiano assoluto, con la regia e le coreografie firmate da Fabrizio Angelini - si legge nella presentazione dello spettacolo - Lo spettacolo, come il

romanzo, racconta le storie delle quattro sorelle March (Meg, Amy, Beth e in particolare Josephine, detta Jo, aspirante scrittrice), che nella seconda metà dell'800 vivono a Concord, nel Massachusetts, insieme alla loro mamma, mentre il loro babbo è lontano, capellano dell'esercito dell'Unione durante la guerra civile americana. Le loro vite, questa volta in musica, si intrecciano



con quelle di altri coloriti personaggi: il professor Bhaer, la zia March, il giovane Laurie con il signor Lawrence, suo nonno, e il suo tutore, John Brooke. Piccole

Donne sarà proprio il titolo del romanzo che Jo scriverà sulla sua famiglia e sugli amici, e che verrà pubblicato da un grande editore". La versione italia-

na è stata curata da Gianfranco Vergoni, la direzione musicale è di Gabriele De Guglielmo e la regia e le coreografie sono di Fabrizio Angelini. In scena Edilge Di Stefano, Fabrizio Angelini, Gabriele De Guglielmo, Alberta Cipriani, Giulia Rubino, Claudia Mancini, Carolina Ciampoli, Laura Del Ciotto e con Giancarlo Teodori, Flavio Gismondi. Orario spettacoli: sabato ore 21 / do-

menica ore 17. Per informazioni sul costo dei biglietti si può visitare il sito del Teatro Comunale Traiano Corso Centocelle 1 a Civitavecchia, chiamare lo 0766 370011 o scrivere a comunicazione@teatrotraianocivitavecchia.it. Il botteghino è aperto dal martedì al sabato orari 9.00 -13.00 / 15.00 - 19.00. Apertura in caso di spettacolo: domenica e festivi 16.00 - 17.30.

Al Don Milani la "settimana del confronto"

Dal 6 al 10 febbraio previsti incontri e varie attività anche con il mondo del lavoro

L'istituto comprensivo Don Lorenzo Milani organizza la prima edizione della "settimana del confronto" che si svolgerà dal 6 al 10 febbraio e coinvolgerà la scuola secondaria di primo grado (plessi Calamatta e Borlone). "Durante questa settimana - spiega la dirigente Laura Superchi - gli alunni saranno impegnati in attività didattiche ed extradidattiche/alternative, che andranno ad inte-

grare la normale routine scolastica. La finalità è quella di individuare strategie e metodologie alternative a quelle tradizionali, consentendo così agli alunni di vivere concretamente lo stare bene a scuola e di sviluppare e approfondire tematiche che risvegliano il loro interesse". I ragazzi saranno stimolati al confronto attraverso il Debate, la Classe capovolta, l'apprendimento cooperativo, il tutoraggio tra

pari, attività laboratoriali, attività legate allo sport, al cineforum, al gioco, al confronto su tematiche quali il bullismo e il cyberbullismo, o all'approfondimento di argomenti relativi a determinate materie o settori disciplinari, ma anche al recupero e al potenziamento. Le classi terze avranno modo di confrontarsi con esponenti del mondo del lavoro (professionisti, operai/esperti di settori diversi), che

fin da adesso si ringrazia per la disponibilità dimostrata verso la scuola e i ragazzi, per consentire un primo approccio conoscitivo alle quotidiane attività svolte dai lavoratori, al percorso di studi che li ha condotti a specializzarsi, alla motivazione che li ha spinti a svolgere quel determinato mestiere. Potranno chiedere, ascoltare, dialogare e avere l'opportunità di farsi un'idea utile per le scelte future.

Questo spazio aperto al confronto - conclude la dirigente Superchi - nasce da un'idea di scuola, condivisa con il gruppo dei docenti, che ha l'intento di promuovere un clima dinamico, positivo, che si propaghi poi nelle quotidiane attività didattiche e che consenta la partecipazione attiva degli alunni, intersecando vita e scuola per sviluppare non solo il sapere, ma anche il saper fare e il saper essere".

AUTÒMATA 2

CONCESSIONARIA

XEROX



dal 1989

PRINT AND SERVICE INNOVATION

*"Vuoi diventare nostro cliente ?...
Senti cosa dicono i nostri clienti"*

IL TUO PUNTO DI RIFERIMENTO PER ROMA E L'ETRURIA

Via Luigi Cadorna, 11 Civitavecchia Tel. 0766/500724
E-mail: info@automata2.com | www.automata2.com

Una buona opinione di sé è connessa con la capacità di prendere decisioni equilibrate ed esprimere se stessi (1° parte)

AUTOSTIMA, COME DEFINIRLA?

Etimologicamente la parola autostima può essere fatta risalire al verbo latino "aestimare", che significa: "determinare il valore di, avere un'opinione su". L'autostima è un'esperienza soggettiva e stabile di valutazione positiva del proprio valore basata sulla considerazione che si ha di sé. Le convinzioni e i sentimenti che nutriamo nei confronti di noi stessi influenzano la nostra vita, il modo in cui ci comportiamo nel lavoro, negli affetti e nei vari ruoli che rivestiamo. Una buona opinione di sé è connessa con la capacità di prendere decisioni equilibrate ed esprimere se stessi in ogni circostanza. Una carenza di autostima, invece, determina la non fruibilità dei successi ottenuti. Come si attribuisce un valore, un peso, una stima ad una persona? Ad esempio, per misurare le distanze, usiamo l'unità di misura chiamata metro. Il Bureau international des poids et mesures (BIPM) definì nel 1889 il metro come la distanza tra due linee incise su una barra campione di platino-iridio conservata a Sèvres presso Parigi. E per giudicare noi stessi?



Quale unità di misura usiamo? Dov'è conservato il prototipo del giudizio e chi lo ha creato? Quanto pesa, quanto misura e quanto vale una coscienza umana? Chiaramente la coscienza non è un oggetto fisico e, quindi, il problema della stima di un oggetto non fisico appartiene all'universo mentale dove troviamo idee,

concetti, valori, principi e modelli teorici, morali e culturali. Pertanto troveremo una infinità di possibilità di giudizio, tante quante sono le culture e le tradizioni dei popoli della terra. Chiaramente analizzarle tutte in un articolo è impossibile. Qui ci limiteremo alla nostra, quella occidentale e a ragionare sulla

sua correttezza o meno da un punto di vista psicologico ovvero quello legato al concetto di salute mentale. L'occidente per varie ragioni socio-culturali, religiose e storiche sembra caratterizzato dai principi della produttività, del profitto, della proprietà privata, del carrierismo, dello sviluppo economico e tecnologico, dell'accumulo della ricchezza, del successo, della competizione, dell'autorealizzazione, della volontà di potenza e del razionalismo scientifico.

(continua nella
prossima edizione)



Rubrica a cura del dott.
Alessandro Spampinato
Psicologo e psicoterapeuta

TENUTA DEL GATTOPUZZO



AGRICOLTURA IN MOVIMENTO

IL TUO ORTO IN CITTÀ

Azienda agricola specializzata nella produzione
e vendita di ortaggi sotto serra e in campo aperto

TEL. 328.22.72.330 Stefano / 389.65.20.405 Serena



Tenuta del GattoPuzzo

VIA DON MILANI, 15 CIVITAVECCHIA (RM)

Fatale l'ultima e clamorosa sconfitta di domenica scorsa contro il Città di Cerveteri per 3-1 Vecchia, esonerato Bifini: Caputo sta per tornare

Nel weekend scontro diretto con la capolista Anzio al Tamagnini

L'ultima sconfitta, clamorosa, contro il Città di Cerveteri ha portato all'esonero dell'allenatore di Grosseto Alessio Bifini. Il 3-1 incassato domenica scorsa allo stadio Galli è stata la goccia che ha fatto traboccare il famoso vaso. Il Civitavecchia, dopo essere tornato in campo dopo la sosta natalizia, non ha mai vinto, ma ha sol-



tanto ottenuto due miseri punti, frutto dei due pareggi con Indomita Pomezia per 1-1 (ultima in

classifica) e Quarto Municipio per 2-2. Poi due ko di fila, prima con la W3 Maccarese per 1-0

e poi l'ultima con la formazione etrusca del Città di Cerveteri. Poco da dire: i fatti parlano chiaro.

Ora tutto cambia: l'obiettivo serie D è saltato. Il primo posto, distante oggi 8 punti e utile per la promozione diretta, è praticamente svanito. Il secondo posto, invece, che al momento attuale dista 3 punti e che permette l'accesso ai playoff per avere la possibilità di centrare la serie D, resta ad oggi gioco-forza l'unica strada da seguire. Ma chi guiderà la forma-

zione nerazzurra? Si parla di un ex, vale a dire Paolo Caputo, ad oggi l'unico tecnico papabile per poter tornare a sedere sulla panchina del Tamagnini. A breve dovrebbe essere data l'ufficialità. Ma al di là del tecnico che verrà annunciato, c'è da dire che domenica al Tamagnini c'è subito uno scontro diretto, vale a dire quello con la capolista Anzio.

Una sfida al cardiopalma alla fine i Biancorossi si impongono per 32 a 31 sul Livorno Rugby Il Rugby Civitavecchia sfata il Tabù delle trasferte

“Qualche errore del Civitavecchia e qualche cartellino giallo di troppo, molto contestato dai biancorossi, ancora una volta l'arbitraggio non all'altezza della partita, hanno messo in salita la partita ma che alla fine il coraggio, la grinta e la forza hanno prevalso ed hanno dato ragione al CRC. Il Rugby Civitavecchia torna a casa, sfatando la cabala, ha raccolto il massimo punteggio,



avendo oltre che vinto, fatto quattro mete quindi cinque punti”. Si legge in una nota del Rugby Civitavecchia, in

cui vengono ricordate le mete e le trasformazioni, ovvero: Meta di Adam trasformata da Facundo, Punizione di

Facundo, Meta Nastasi trasformata da Facundo, Meta Bianco non trasformata, Punizione di Facundo, Meta di Render e trasformazione a tempo scaduto di Facundo. Contento e soddisfatto si è detto il Presidente del CRC Andrea D'Angelo: “Nonostante avevamo una squadra organizzata e titolata come il Livorno Rugby, siamo riusciti a portare a casa punteggio pieno”. La partita era iniziata

con una meta del CRC trasformata, poi il Livorno ha reagito con due mete consecutive, così di seguito sempre con risultato che cambiava a favore di una o l'altra squadra. Insomma un testa a testa fino alla fine lo dimostra il risultato finale. La prossima domenica ci sarà riposo poi incontro con il Prato, una delle corazzate del girone, partita che sarà giocata al Moretti Della Marta.

CARROZZERIA DI BIAGIO

- CARROZZERIA
- CENTRO PNEUMATICI
- GESTIONE SINISTRI
- OFFICINA MECCANICA

Carrozeria Di Biagio Srl

Via M. Busnago, 1 - Zona industriale - 00053 Civitavecchia tel. 0766 27.307 carrozzeriadibiagio@libero.it

PallanuotoTiAmo
BasketTiAmo

2094 trip tv

Sabato alle 15 al PalaGalli arriva la capolista Roma Vis Nova. Rossocelesti con soli 5 punti nel girone Sud

Ultima di andata per una Nc in crisi

Complicatissimo sarà il match di sabato pomeriggio della Nc Civitavecchia di coach Marco Pagliarini, che alle ore 15 al PalaGalli ospiterà la capolista del girone Sud Roma Vis Nova, che vanta 30 punti in classifica dopo 10 giornate di campionato. Nell'ultimo turno i capitolini di Calcaterra hanno vinto lo scon-



tro diretto con la Florentia per 13-6 e sabato a Civitavecchia sfideranno Romiti e compagni, reduci dalla partita giocata nella vasca all'aperto del Palermo, con cui hanno impattato per 7-7. Si tratta del secondo segno X di fila, considerando che il 21 gennaio scorso i rossocelesti avevano fatto 9-9 con l'Ischia Marine Club.

Al PalaRiccucci domenica alle ore 18 i rossoneri sfidano il Frascati

Alla Cestistica servono punti salvezza

Nell'ultima gara gli uomini di coach La Rosa hanno perso 83-76 contro il Viterbo

Con il penultimo posto con soli 8 punti all'attivo nella classifica del girone A del campionato di basket di serie C Gold maschile, la Cestistica Civitavecchia ha urgente bisogno di una vittoria e tenterà di ottenerla domenica pomeriggio al PalaRiccucci contro il Club Basket Frascati, formazione che vanta ad oggi



la quartultima posizione con 14 punti e nell'ultima sfida lestrina per 89-78. Anche i civitavec-

chiesi nell'ultimo match esterno hanno perso, come detto, per 83-76. "Che scrivere di una partita, quella di Viterbo - si legge sulla pagina Facebook della società - condotta sin dall'inizio e che a meno di tre minuti dalla fine ti vedeva avanti per 70-76 e hai poi perso 83-76? Puoi scrivere che, come è successo, negli ultimi tre

minuti la squadra è rimasta priva delle necessarie energie fisiche e mentali. Puoi scrivere che, come è successo, a cinque minuti dalla fine gli avversari avevano quattro falli di squadra e noi nessuno e poi loro sono rimasti a quattro e noi si è arrivati a otto. Ma siccome quando si perde la cosa migliore è il silenzio, la finiamo qui. Alla prossima".

STUDIO DI FISIOKINESITERAPIA



IACOMELLI
STEFANO

Trattamento Patologie Ortopediche
Trattamento Patologie Neurologiche
Rieducazione Post traumatica
Prevenzione fisioterapica
Riabilitazione motoria
Ginnastica medica

STUDIO DI FISIOKINESITERAPIA IACOMELLI STEFANO
Lg. Plebiscito, 23 - 00053 Civitavecchia (RM)
Tel. +39 0766 24405 - mail: stefanoiacomelli@alice.it



A Tolfa nasce la MAeS

La nuova realtà associativa propone il primo evento l'11 febbraio, a ridosso di San Valentino

Nasce a Tolfa una nuova creativa associazione culturale: la MAeS. Una realtà pronta a completare il già ricco piano della cittadina collinare e che lancia il primo evento in programma per sabato 11 febbraio, proprio a ridosso di San Valentino, in Piazza G. Matteotti. Non a caso, infatti, l'iniziativa è chiamata "Tolfa in Love" e prevede, fanno sapere dell'associazione, un programma che "coniuga arte grafica della costruzione e lancio dei globi aerostatici e lanterne, danza, teatro, musica dal vivo, sport e prodotti gastronomici a km zero". Si parte alle 15 con iscrizione e inizio della gara di Tiro con l'Arco, alle 15.30 prevista invece l'apertura dell'evento a cura del Centro Artistico Balletto di Marilena Ravaioli, alle 16 si prosegue con la musica dal vivo con Alexandru Tiba. Alle 17 spazio alla Performance Teatrale da "Harry ti presento Sally" dell'Associazione Culturale Tiasoteatro. A seguire, alle 17 l'esibizione di Tango di TangoLibero con

la MAeS presenta:
Tolfa in Love
Sabato 11 febbraio 2023
Piazza G. Matteotti
Tolfa

PROGRAMMA

- ore 15,00 *Iscrizione e inizio gara di Tiro con l'Arco*
- ore 15,30 *Apertura evento a cura del Centro Artistico Balletto di Marilena Ravaioli*
- ore 16,00 *Musica dal vivo con Alexandru Tiba*
- ore 16,30 *Performance teatrale da "Harry ti presento Sally", Associazione Culturale TIASOTEATRO*
- ore 17,00 *Esibizione di Tango, di TangoLibero con Antonello Casalini e Giulia Bucelli*
- ore 17,30 *Musica dal vivo, con Alexandru Tiba, Duetti*
- ore 18,00 *Performance Teatrale da "Romeo e Giulietta", Compagnia Teatrale Excalibur*
- ore 18,30 *Danza aerea, a cura del Centro Artistico Balletto di Marilena Ravaioli*
- ore 19,00 *Lancio globi aerostatici e lanterne*
- ore 19,30 *Estrazione riffa*

Saranno presenti stand gastronomici, gadget e postazione per le vostre foto, tutto all'insegna dell'Amore

Antonello Casalini e Giulia Bucelli e alle 17.30 musica dal vivo con Alexandru Tiba, Duetti. Alle 18 la Performance Teatrale da "Romeo e Giulietta" della Compagnia Teatrale Excalibur e alle 18.30 la Danza aerea a cura sempre del Centro Artistico Balletto

di Marilena Ravaioli. Alle 19 si chiude con il lancio di globi aerostatici e lanterne e l'estrazione riffa. Durante la giornata saranno presenti, si legge nella locandina, "stand gastronomici, gadget e postazioni per le vostre foto, tutto all'insegna dell'Amore".

Al Teatro Claudio in scena "Le Nozze di Arlecchino"

Continua il cartellone teatrale al Claudio di Tolfa. Il 5 febbraio alle ore 17:30 in programma "Le nozze di Arlecchino" di Mario Gallo e Magda André. Si tratta di un'opera in atto unico tra Mimo, Clown e Commedia dell'Arte con uno spettacolo che mira a ricomporre l'analisi ironica/comica del rapporto di coppia.

LE NOZZE di ARLECCHINO
 un atto unico tra Mimo, Clown e Commedia dell'Arte

Domenica 5 Febbraio 2022 ore 17,30
 con **Mario Gallo** e **Magda André**
 Canovaccio, Maschere, Costumi e Regia di Mario Gallo
 Aiuto Regia, Disegno Luci e Fonica di Cristiano Leopardi
 Foto di scena di Jonathan L'Epée Urbani

una produzione di Teatro ricerca
 Membro SAT, Promotore e Organizzatore della Giornata Mondiale della Commedia dell'Arte

PRESSO TEATRO CLAUDIO - TOLFA - ROMA

info@teatroricerca.com
 www.teatroricerca.com - www.commediadelarteday.org - www.mascherascena.com

OFFICINA MECCANICA - GOMMISTA - TOLFA (RM)

F.LLI SPANÒ - CENTRO REVISIONI

Lavaggio, Trattamenti e riparazioni interni in pelle
 Riparazioni auto multi-marche
 Revisioni autoveicoli e motoveicoli
 Diagnosi Computerizzate - Ricarica Climatizzatori
 Tagliandi Certificati - **Preventivi Gratuiti**



www.gommistaweb.com

f Gommista F.lli Spanò



Contrada Lizzera (Zona Artigianale), Vie dell'Artigianato, 3/5 - Tel. e Fax 0766 92699 - 00059 Tolfa (Rm)