

Regione: campagna sprint

Volata verso un posto al consiglio della Pisana per sei: tre per il candidato di centrodestra Rocca, uno per il leader del centrosinistra D'Amato e due per l'aspirante presidente del M5s Bianchi

Una corsa col fiato corto, uno sprint velocissimo fino al 12 e 13 febbraio quando (in due giornate, con urne aperte anche il lunedì fino all'ora di pranzo) gli abitanti del Lazio potranno scegliere il presidente e i propri rappresentanti in consiglio regionale. L'inizio della campagna elettorale ha segnato un lungo periodo di fibrillazioni sulla scena politica cittadina, reduce dalla recente "reunion" del centrodestra con l'ingresso di Fratelli d'Italia nella giunta del sindaco Ernesto Tedesco, che permette alla



maggioranza di Palazzo del Pincio di guardare con unità d'intenti anche alla candidatura a presidente di Francesco Rocca. Dall'altra parte della barricata,

centrosinistra e Movimento 5 stelle hanno governato insieme nella giunta Zingaretti per poi dividersi nell'imminenza dell'appuntamento elettorale.

A Civitavecchia sono sei i candidati al consiglio regionale. Nel centrodestra concorrono per un posto alla Pisana Roberto D'Ottavio per Forza

Italia, Emanuela Di Paolo per la Lega, Emanuela Mari per Fratelli d'Italia. Nel centrosinistra c'è Marietta Tidei con Italia Viva, mentre a sostegno della can-

didata Donatella Bianchi si sono presentati Enzo D'Antò nella lista del Movimento 5 stelle e Nicola Guzzone nella lista civica collegata.

All'interno

Sport e disabilità, opportunità per le associazioni del territorio
(a pagina 3)

Al Teatro Traiano arriva la commedia con Buccirosso
(a pagina 4)

Calcio, occasione per la Vecchia in casa contro la W3 Maccarese
(a pagina 6)

OFFICINA MECCANICA - GOMMISTA - TOLFA (RM)

F.LLI SPANÒ - CENTRO REVISIONI

Lavaggio, Trattamenti e riparazioni interni in pelle

Riparazioni auto multi-marche

Revisioni autoveicoli e motoveicoli

Diagnosi Computerizzate - Ricarica Climatizzatori

Tagliandi Certificati - **Preventivi Gratuiti**



TOYO TIRES



BRIDGESTONE

THE EXPERTS' CHOICE

www.gommistaweb.com



f Gommista F.lli Spanò



Contrada Lizzera (Zona Artigianale), Vie dell'Artigianato, 3/5 - Tel. e Fax 0766 92699 - 00059 Tolfa (Rm)

OTTICA DI LUZIO

OCCHIALE COMPLETO MONO-FOCALE
A PARTIRE DA

€ 59,00

OCCHIALI DA SOLE NUOVA COLLEZIONE

SCONTI DAL 25%

SCONTI SPECIALI SU LENTI PROGRESSIVE
HOYA, ESSILOR, RODENSTOCK.

Ray-Ban

D&G
DOLCE & GABBANA

Persol®

YSL

BB

CELINE

ESSAINZLAURENT

BALENCIAGA
PARIS

e tanti altri...

VIENI A SCOPRIRE TUTTE LE NOVITÀ



SCOPRI LA VISIONE
PIÙ NITIDA CON
LENTI BIOMETRICHE
B.I.G. EXAT
DI RODENSTOCK
VIVI UN'ESPERIENZA
UNICA!!!

Le lenti
Miyosmart
correggono
la miopia
e ne rallentano
la progressione.

Prenditi cura
della loro miopia.

MIYOSMART
HOYA

Civitavecchia - Via Rodi, 27 - Tel. 0766 24822
Santa Marinella - Via Aurelia, 535 - Tel. 0766 534066
Cerveteri - Via Settevene Palo, 75 - Tel. 06 9951259

WWW.OTTICADILUZIO.COM / .IT - OTTICADILUZIO@HOTMAIL.IT

f OTTICA DI LUZIO SRL i OTTICADILUZIO

Opportunità per le associazioni che possono richiedere attrezzature. C'è tempo fino al 2 febbraio per le domande

Sport e disabili, un amico in Comune

Importante opportunità per le associazioni sportive di giocare al fianco delle famiglie con disabilità. A comunicarlo è l'Assessore ai Servizi sociali Cinzia Napoli che informa come "Proprio le Asd e Ssd operanti in uno dei Comuni del Distretto socio-sanitario (Civitavecchia, Santa Marinella, Tolfa e Allumiere) possono richiedere attrezzature, ausili, mezzi di trasporto destinati a persone con disabilità: le stesse saranno messe a disposizione e concesse in comodato d'uso dal Comune di Civitavecchia capofila". Possono presentare la domanda le Associazioni Sportive Dilettantistiche e le Società Sportive Dilettantistiche operanti nel Distretto Socio Sanitario



Roma 4.1 (Civitavecchia, Santa Marinella, Tolfa e Allumiere) che siano iscritte al registro nazionale delle attività sportive dilettantistiche (istituito presso il Dipartimento dello Sport della Presidenza del Consiglio dei Ministri) e affiliate a una Federazione sportiva paralimpica, con esercizio dell'attività sportiva in almeno uno dei Comuni del Distretto. La domanda dovrà essere inviata dalle

Associazioni Sportive Dilettantistiche e le Società Sportive Dilettantistiche secondo il modello disponibile on line sul sito del Comune di Civitavecchia, compilata e sottoscritta dal Rappresentante Legale, e inviate solo a mezzo pec comune.civitavecchia@legalmail.it. Ci sono ancora due settimane di tempo: il termine perentorio è quello delle ore 12 del giorno 2 febbraio 2023.

Lavori sulla rete idrica, possibili disagi in città

Acea Ato 2 comunica che, per poter eseguire dei lavori urgenti e improvvise sulla rete idrica, si rende necessario sospendere il flusso idrico in alcune zone della città. Pertanto, dalle ore 15:00 di giovedì 26 gennaio alle ore 02:00 di venerdì 27 gennaio 2023, salvo imprevisti, potranno verificarsi abbassamenti di pressione e/o mancanze d'acqua nelle seguenti vie: Campo dell'Oro e vie limitrofe, Zona S. Giordano e vie limitrofe, Lungomare Garibaldi e vie limitrofe, Quartiere Ghetto e Centro Storico e vie limitrofe, via Lepanto e zone limitrofe, via Flaminio Mattei e zone limitrofe, Calata della Rocca e zone limitrofe, via Giacomo Matteotti e zone limitrofe. Per alleviare il disagio è stato predisposto un servizio di autobotti in stazionamento per tutta la durata del fuori servizio in alcuni punti strategici: via Roma rotatoria viale Guido Baccelli, via Toscana angolo via Alcide De Gasperi, via del Tiro a Segno - parcheggio Giardini Yuri Spigarelli, via Ezio Maroncelli angolo via Tramontana, via Lepanto angolo via Palmiro Togliatti, piazza Giuseppe Verdi. Per eventuali segnalazioni è possibile contattare il numero verde 800.130335.

0766news.it
Trip Tv

Periodico di
informazione gratuito
stampato e
distribuito in proprio

DIR. RESPONSABILE
Barbara Fruch

DIR. EDITORIALE
Pietro Russo

Registrazione presso
il Tribunale
di Civitavecchia
numero 4/13 del
22/02/2013

La collaborazione a
questa rivista è
gratuita e
non retribuita salvo
accordi scritti.

Tutto il materiale
inviato alla redazione
non verrà restituito
se non espressamente
richiesto.

www.0766news.it
redazione@0766news.it
Tel. 393.55.84.194

FARMACIA SAN GORDIANO



FARMACIA SAN GORDIANO SNC - DOTT. AMALFITANO & C- L.GO GIOVANNI XXIII, 5 - CIVITAVECCHIA - TEL. 0766 23800

dal Lunedì al Sabato
Mat 8.00 - 13.00
Pom 16.00 - 20.00

Domenica 9.30 - 13.00

segui su Facebook: Farmacia San Gordiano
www.farmaciasangordianoamalfitano.com

SERVIZIO CUP

MISURAZIONE GLICEMIA E COLESTEROLO
BIA (BILANCIA BIOIMPEDEZIOMATRICA)

CONSULENZA DIETA A ZONA

CONSEGNA A DOMICILIO

ECG

HOLTERPRESSORIO E CARDIACO

PREPARAZIONI GALENICHE IN 24h

OSSIGENOTERAPIA

FARMACI VETERINARI

FARMACI OMEOPATICI

PRESSO LA PARAFARMACIA CENTRO ESTETICO CON BAGNO TURCO E DOCCIA SOLARE

Appuntamento nel weekend alla struttura di Corso Centocelle con una divertente commedia

Buccirosso in scena al Traiano

"L'erba del vicino è sempre più verde" racconta le vicende di un funzionario di banca insoddisfatto della sua vita

Al Teatro Traiano sabato e domenica, il 21 e 22 gennaio, arriva una divertente commedia di Carlo Buccirosso in scena con lo spettacolo "L'Erba del vicino è sempre più verde". La storia narra, come si legge nella presentazione, le vicende di "Mario Martusciello, funzionario benestante di banca, da tempo in aperta burrascosa crisi matrimoniale con sua moglie, che si è rifugiato da alcuni mesi in un moderno monolocale, vivendo un momento di profonda depressione, insoddisfatto del proprio tenore di vita, delle proprie ambizioni, del-

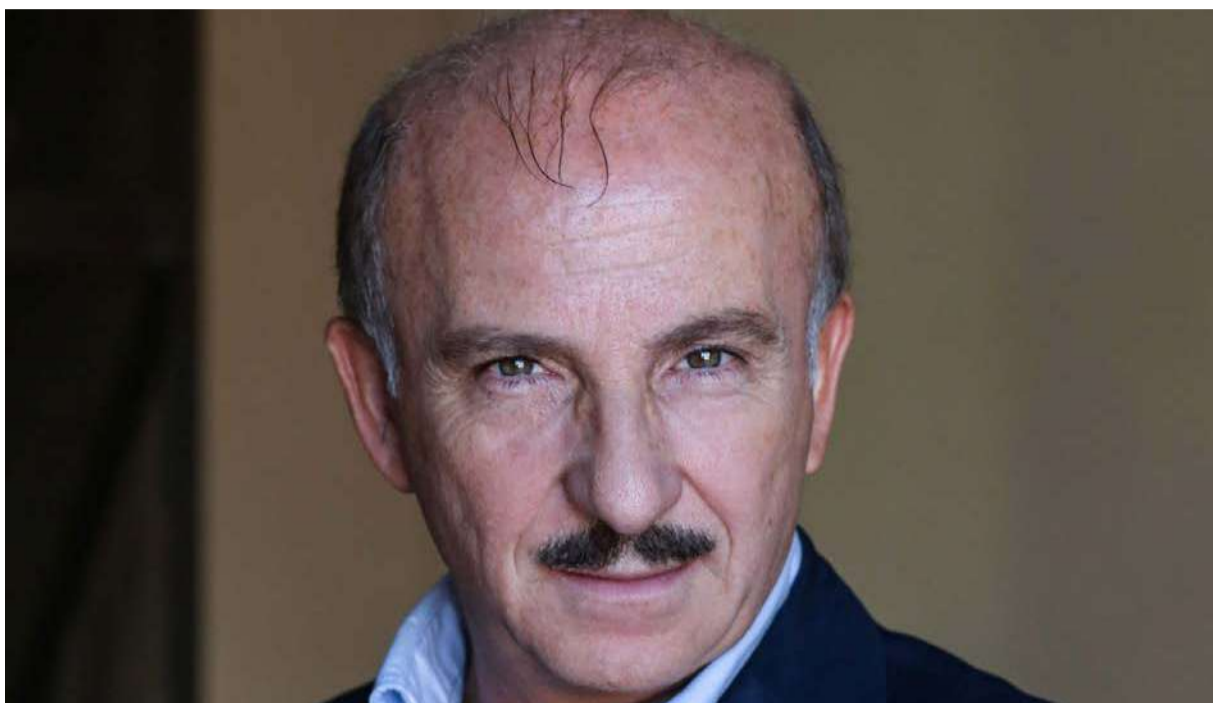

le proprie scelte, delle proprie amicizie, e non di meno di sua sorella, rea di preoccuparsi eccessivamente del suo inaspettato isolamento".

"In continua spasmodica ricerca di libertà, di cambiamenti, di nuove esperienze di vita e di un'apertura mentale che gli è sempre stata

ostacolata dai sensi di inferiorità e dalla mancanza di spregiudicatezza, Mario guarda il mondo e le persone che lo circondano alla stessa

stregua di un fanciullo smanioso di cimentarsi con le attrazioni più insidiose di un immenso parco giochi, cui non ha mai avuto l'opportunità di poter accedere..." Orario spettacoli: sabato ore 21 / domenica ore 17.

Per informazioni sul costo dei biglietti si può visitare il sito del Teatro Comunale Traiano Corso Centocelle 1 a Civitavecchia, chiamare lo 0766 370011 o scrivere a comunicazione@teatrotraianocivitavecchia.it. Il botteghino è aperto dal martedì al sabato orari 9.00 -13.00 / 15.00 - 19.00. Apertura in caso di spettacolo: domenica e festivi 16.00 - 17.30.

"A Teatro in famiglia" comincia con un tutto esaurito

Successo per il primo appuntamento del calendario organizzato alla Cittadella. Il prossimo in programma per il 18 febbraio

Sabato 14 gennaio ha debuttato il primo degli spettacoli del mini calendario "A Teatro in famiglia" organizzato presso la Cittadella della Musica dall'Ufficio Cultura. L'iniziativa, realizzata in collabo-

razione con ATCL, ha riscosso un grande consenso di pubblico tanto da registrare il "tutto esaurito". Per il primo appuntamento è stato proposto lo spettacolo "Il Gatto con gli Stivali" a cura

della Compagnia Teatro Verde, di Roberto Marafante con la regia di Emanuela La Torre. La rassegna è stata brevemente introdotta da una presentazione degli spettacoli a cura dell'Associazione

Teatrale tra i Comuni del Lazio. Il prossimo appuntamento è previsto per il 18 febbraio alle ore 17:30 con "Cappuccetto Red", a cura di Matutateatro, regia di Titta Ceccano. Biglietti al co-

sto di 5 euro disponibili presso: la biglietteria del Teatro Traiano - Corso Centocelle 1 - Civitavecchia - Tel 0766/370011, aperta anche nei giorni di spettacolo e dal lunedì al sabato dalle 9

alle 13 e dalle 15 alle 17, la domenica dalle 15 alle 17 - Ticketone ritirando i biglietti presso il Teatro Traiano fino alle ore 17, dopo tale orario direttamente presso la Cittadella della Musica.

AUTÒMATA 2

CONCESSIONARIA

XEROX



dal 1989

PRINT AND SERVICE INNOVATION

*"Vuoi diventare nostro cliente ?...
Senti cosa dicono i nostri clienti"*

IL TUO PUNTO DI RIFERIMENTO PER ROMA E L'ETRURIA

Via Luigi Cadorna, 11 Civitavecchia Tel. 0766/500724
E-mail: info@automata2.com | www.automata2.com

Necessario puntare su più aspetti come la salute, l'amore e il lavoro (1° parte)

FELICITA' E REALIZZAZIONE

C'è nell'uomo una spinta interiore alla realizzazione personale. Essa permea prepotentemente tutta la nostra vita e la nostra espressione. Tutti vogliamo diventare qualcosa o qualcuno, avere un senso, lasciare la nostra impronta sulla terra, avere una parte nella magnifica rappresentazione della vita e del mondo. E così impariamo, studiamo, lavoriamo, ci innamoriamo, progettiamo, creiamo, ecc. Siamo fortemente spinti all'azione. L'essere umano è decisamente operoso. Dalle piramidi d'Egitto alla conquista dello spazio, alle città, all'arte, alla scienza quante cose l'uomo ha fatto, quante ne ha scoperte, quante ne ha realizzate. L'essere umano è una creatura decisamente interessante e potente! Ma ha anche un difetto, forse di fabbricazione ..., non saprei! Tutte queste conquiste e scoperte sono state da sempre accompagnate a violenze, devastazioni, inquinamenti, furti, guerre. Anche la scienza e la conoscenza hanno da sempre camminato a braccetto con l'ignoranza. Quello che vale per l'umanità vale anche per la singola persona. Così accade



che taluni, nell'intento di essere felici e realizzarsi, procurano dolore a se stessi e agli altri. Com'è possibile che da una spinta verso il bene ne scaturisca un male? Quanto è subdola e sottile l'ignoranza? Vediamo in questo articolo di fare un po' di chiarezza, per quanto possibile, sugli errori che producono conseguenze negative e boicottano dall'interno la spinta verso la felicità. Innanzi tutto partiamo dal

concetto di realizzazione. C'è come un senso comune a cristallizzare in un aspetto in particolare ciò che definisce la realizzazione: sul lavoro o nella famiglia o attraverso percorsi spirituali o nell'arte, ecc. Questo mirare ad un aspetto è giustificato dal fatto che il tempo è poco e la vita è breve o dal fatto che quella specifica cosa mi riesce bene mentre le altre di meno. Chiaramente la realizzazione che

porta alla felicità in una persona deve per forza contemplare la "totalità". Pensiamo alla salute, al lavoro e all'amore. Se anche solo una delle tre dimensioni manca le altre due non reggono. Come posso essere felice se il lavoro va bene e la famiglia è unita ma sono malato? O se il lavoro va bene e sono sano ma sono solo? Come posso sentirmi realizzato? Il primo errore culturale, quindi, è puntare tutto su un aspetto! La felicità ha bisogno di totalità e di completezza. Si badi bene, totalità non vuol dire perfezione.

(continua nella prossima edizione)



Rubrica a cura del dott. Alessandro Spampinato Psicologo e psicoterapeuta

TENUTA DEL GATTOPUZZO



AGRICOLTURA IN MOVIMENTO

IL TUO ORTO IN CITTÀ

Azienda agricola specializzata nella produzione e vendita di ortaggi sotto serra e in campo aperto

TEL. 328.22.72.330 Stefano / 389.65.20.405 Serena



Tenuta del GattoPuzzo

VIA DON MILANI, 15 CIVITAVECCHIA (RM)

Occasione da non perdere per gli uomini di Bifini: domenica al Tamagnini alle 15 obbligatorio vincere

Vecchia in casa contro la W3 Maccarese

I nerazzurri sono reduci da due pareggi amari, che ha portato al momento la vetta distante 5 punti

Seconda giornata di ritorno per il Civitavecchia Calcio 1920, che alle ore 15 al Tamagnini ospita la W3 Maccarese, formazione romana che vanta il quinto posto in classifica con 31 punti all'attivo, diversamente dai nerazzurri allenati dal tecnico Alessio che domenica hanno perso un'altra importantissima occasione per avvicinarsi alla capolista Anzio, vittoriosa all'Enrico Galli di Cerveteri contro i verdeazzurri di mister Superchi. I civitavecchiesi hanno pareggiato in trasferta contro il Quarto Municipio per 2-2 e ora vedono la vetta distante ben cinque punti.

A Roma in rimonta i nerazzurri hanno pareggiato con la formazione del Quarto Municipio. Gioco vivo, pressing e anticipo le armi delle due squadre col predominio strettamente della Vecchia. L'incantesimo si spezza al sedicesimo, Cerroni dopo una volata e un dribbling stretto nel cuore dell'area, costringe Fabiani al miracolo: ribattuta corta che invita Ferrari a nozze col piatto che si insacca. Uno a zero Vecchia. Sul fronte loca-



le da segnalare c'è solo una mezza rovesciata una manciata di minuti dopo, abbondantemente a lato. È meno passivo col passare dei minuti il IV Municipio, imbastisce di più il gioco, sfruttando il centrocampo, e rimane più costantemente nella metà campo civitavecchiese. I nerazzurri si limitano alle ripartenze e un gioco "forte" nei contrasti. Cerroni e Mortaroli esaltano i due portieri, entrambe le occasioni però a gioco fermo. Di Rollo alla mezz'ora ha tra i piedi un'ottima occasione per pareggiarla, ma Sarracino c'è e senza troppi patemi neutralizza. Consalvi rimedia un cartellino giallo per un intervento troppo rude su Proietti, costretto tra l'altro ad abbandonare il terreno di gioco per Hrustic.

La Vecchia nel frattem-

po ha addiettrato troppo il baricentro, esce con difficoltà ora e Consalvi in una delle percussioni, sempre più frequenti, costringe ancora Sarracino all'intervento. A rimettere tutto in parità al quarantunesimo ci pensa Fabiani, splendido il tiro a giro che piazza la sfera dove Sarracino può solo guardare. La Vecchia aveva iniziato più che bene, poi la tendenza si è invertita ed il pari è il risultato più giusto. Metà tempo per ciascuna squadra, una parità che riecheggia come l'uno a uno al fischio di metà gara. Lommi e Luciani dopo cinque minuti costringono a due interventi ravvicinati Sarracino, sembra essere partito meglio il IV Municipio in questa ripresa. I locali hanno un altro passo e al contrario dei nerazzurri la giocano la palla

e dopo tredici minuti, a coronamento di un'azione corale, portano Di Rollo al tiro. Sull'esterno della rete la sfera. Barcolla la Vecchia, seconda su ogni palla non riesce a fermare le trame locali. Una mezza risposta dei neroazzurri arriva però al ventesimo, Ferrari da fuori area manda la sfera a sibilar l'incrocio. Nulla di più visto quello che accade sul capovolgimento di fronte. A spezzare fiato e risultato ci pensa Ippoliti, Mortaroli approfitta di un mezzo regalo si invola e colpisce il palo, Ippoliti è lì e a porta vuota non sbaglia. Esce Fatati ed entra Luciani, questa la mossa di Bifini, ed ora dovrebbero essere venticinque minuti di fuoco sul fronte d'attacco. Cerroni Paolo lascia il posto a Vittorini: Vecchia a trazione anteriore per una ventina

di minuti. Per riportare vive le speranze serve una perla, e di chi se non di capitano Ruggiero che dal limite dell'area, dopo aver raccolto la sfera tornata in campo sul tiro di Luciani che aveva colpito la traversa, la arpiona mandandola col sinistro sotto l'incrocio. Due a due e può succedere ancora di tutto ma a crederci di più è il IV Municipio. A sette dalla fine in contropiede il Civitavecchia va vicinissimo al vantaggio, Ruggiero per Vittorini che si vede ribattere il tiro a dieci metri dalla porta. Un minuto dopo sul colpo di testa di Cerroni, la sfera finisce prima sul palo interno e poi verso l'interno porta. Sono veementi le proteste dei neroazzurri ma per Moretti non ha varcato la linea, così come per il primo assistente. Il IV Municipio si affida alle ripartenze mentre i neroazzurri tentano l'assalto all'arma bianca, Vittorini e Ruggiero su tutti che non porta però alla segnatura. Finisce due a due con tanto rammarico perché la vetta, l'Anzio non ne sbaglia una, come detto è ora a cinque punti.

CARROZZERIA DI BIAGIO

CARROZZERIA
CENTRO PNEUMATICI
GESTIONE SINISTRI
OFFICINA MECCANICA

Carrozeria Di Biagio Srl

Via M. Busnego, 1 - Zona industriale - 00053 Civitavecchia tel. 0766 27.307 carrozzeriadibiagio@libero.it

Pallanuoto Ti Amo
Basket Ti Amo

2094 trip tv

Alle 15 i rossocelesti di coach Pagliarini attendono l'Ischia. I campani vantano un punto in più dei civitavecchiesi

Nc, scontro diretto al PalaGalli

Terzultima partita del girone di andata per la Nc Civitavecchia nel girone Sud di pallanuoto maschile di serie A2, che sabato alle ore 15 al PalaGalli attende i campani dell'Ischia, per uno scontro diretto tutto da vivere, considerando che la formazione diretta dal tecnico Coda ha 4 punti in classifica, uno in più degli uomini di



coach Pagliarini, che si trovano ultimi con soli 3 punti all'attivo.

Le calottine rossocelesti hanno perso anche l'ultimo match, giocato sem-

pre in Campania, a Napoli, contro l'Acquachiarara, terminato con il risultato di

13-5, mentre l'Ischia ha perso in casa con la Florentia per 9-5. Andando nel dettaglio dell'ultima partita della Nc, dopo un primo tempo molto equilibrato, con i rossocelesti avanti due volte e due volte raggiunti sul pari, nel secondo parziale le cose sono notevolmente cambiate, con gli acquachiararini che hanno allungato fino al 6-2, per poi

chiudere la contesa definitivamente ogni discorso nel terzo tempo, finito 10-3 per l'Acquachiarara. Per i civitavecchiesi, apparsi anche in questa circostanza non in grado di tenere testa agli avversari, doppietta di Pagliarini e gol di Romiti, Carlucci e Greco, quest'ultimo espulso per gioco violento nel terzo parziale.

Rossoneri di scena sabato alle ore 18 al PalaRiccardi di Civitavecchia

La Cestistica attende il Ciampino

La formazione è reduce dalla sconfitta per 69-54 contro il Ferentino

Dopo aver perso contro il Ferentino per 69-54 secondo della classe, la Cestistica Civitavecchia si prepara ad affrontare la squadra terza in classifica del girone A del campionato di basket di serie C Gold maschile, vale a dire il Ciampino. Riguardo l'ultima sfida dei civitavecchiesi allenati dal tecnico Gabriele La Rosa, è stata una gara in perfetto equilibrio nei primi due quarti in cui i ragazzi civitavecchiesi hanno fatto un buon gio-



co in difesa mettendo in difficoltà gli avversari e andando alla pausa lunga sul 33-33. Fase calan-

te alla ripresa con poca precisione al tiro che ha permesso agli avversari di chiudere il terzo

quarto avanti di 8 punti (40-48). I falli e le poche rotazioni a disposizione di coach La Rosa (final-

mente in campo Setkic, ma infortunati Taisner e ArutJunovs) unite al crescente livello di intensità di gioco degli ospiti nell'ultimo quarto hanno chiuso definitivamente la partita.

<<Un ringraziamento speciale - fa sapere la dirigenza della Cestistica tramite la pagina Facebook - va al nostro grande e appassionato pubblico rossonero accorso numerosissimo al PalaRiccardi per sostenere i nostri ragazzi>>.

STUDIO DI FISIOKINESITERAPIA



IACOMELLI
STEFANO

Trattamento Patologie Ortopediche
Trattamento Patologie Neurologiche
Rieducazione Post traumatica
Prevenzione fisioterapica
Riabilitazione motoria
Ginnastica mediche

STUDIO DI FISIOKINESITERAPIA IACOMELLI STEFANO
Lg. Plebiscito, 23 - 00053 Civitavecchia (RM)
Tel. +39 0766 24405 - mail: stefanoiacomelli@alice.it



Sant'Antonio Abate, festa a Tolfa

Tre giorni con un ricco programma che prevede anche la sfilata per la tradizionale benedizione degli animali

Da sabato 21 gennaio a lunedì 23 Tolfa festeggia Sant'Antonio, protettore degli animali. Per la giornata di sabato in programma dalle 14.30 la sfilata per la tradizionale benedizione dei piccoli animali con la partecipazione della Banda musicale Vedi, "mini macchina del Santo" presentata dai bambini della prima comunione 2022 e rievocazione del Santo con il maialino. A seguire alle 15.30 premiazione dell'animale più originale presente alla sfilata, alle 17.30 la Messa e alle 18 accensione del fuoco in Piazza G Matteotti. Alle 18.30 la processione con storica fiaccolata e alle 19.30 il tradizionale lancio dei globi aerostatici. Per domenica in programma alle 10.45 la sfilata dei

SOCIETA' SANT'ANTONIO ABATE
 con il PATROCINIO dell' UNIVERSITA' AGRARIA di TOLFA e il COMUNE di TOLFA

Festa in onore di Sant'Antonio Abate
 Tolfa 21-22 Gennaio 2023

SABATO 21 GENNAIO

ore 14,30 Sfilata (da Piazza G. Matteotti fino a Piazza V. Veneto) per la tradizionale benedizione dei piccoli animali, con la partecipazione della banda musicale G. Verdi di Tolfa, "mini macchina del Santo" presentata dai bambini della prima comunione 2022 di Tolfa, rievocazione del Santo con il maialino;

ore 15,30 Premiazione dell'animale più originale presente alla sfilata;

ore 17,30 Celebrazione della Santa Messa in onore del "Santo" presso la Chiesa di Sant'Egidio;

ore 18,00 Accensione fuoco in Piazza G. Matteotti;

ore 18,30 Solenne processione per le vie del paese in onore di Sant'Antonio Abate con storica fiaccolata accompagnata dalla banda musicale G. Verdi di Tolfa;

ore 19,30 Tradizionale lancio dei globi aerostatici in Piazza G. Matteotti.

DOMENICA 22 GENNAIO

ore 10,45 Arrivo sfilata dei cavalieri in Piazza V. Veneto per la benedizione dei grandi animali;

ore 14,30 Apertura del carnevale con sfilata in maschera per grandi e bambini da Piazza G. Matteotti a Piazza V. Veneto accompagnata dalla banda musicale G. Verdi di Tolfa.

LUNEDI 23 GENNAIO

ore 20,00 Cena sociale di Sant'Antonio Abate libera a tutti presso il ristorante La Caballera. Estrazione premi sottoscrizione volontaria. Per prenotazioni rivolgersi a: Ricatto Giuseppe - Tagliani Lucia - Pesoni Rita

20-21-22 gennaio
 "Arte nel Legno"
 di Giulio Gari Via Roma

cavalieri in piazza Vittorio Veneto e la benedizione dei grandi animali, nel pomeriggio alle 14.30 la sfilata in maschera per l'apertura del Carnevale. Lunedì dalle ore 20 la cena sociale di Sant'Antonio Abate

libera a tutti presso il ristorante La Caballera. Estrazione premi sottoscrizione volontaria. Nella tre giorni in programma anche l'esposizione di Giulio Gari con la sua "Arte nel legno" in via Roma, locali dell'ex farmacia.

Allumiere, successo per l'appuntamento culturale con l'Accademia dell'Arcadia

Grande partecipazione all'appuntamento culturale di sabato 14 gennaio ad Allumiere con l'Accademia dell'Arcadia, introdotta dal suo Custode, prof. Maurizio Campanelli, ordinario della Cattedra di Filologia della Letteratura italiana presso La Sapienza Università di Roma. "Il professore, ripercorrendo la storia dell'Accademia, dalla sua fondazione, ha illustrato le attività e le finalità perseguite dagli accademici che, attraverso la poesia, riuniti nel locus amoenus della ritrovata Arcadia, cantano di quei valori di civiltà contrapposti alle ingiustizie 'terrene'. Oggi l'Accademia persegue il fine istituzionale di promuovere gli studi letterari, e più in generale di favorire e diffondere lo studio e la conoscenza della cultura italiana, in tutte le sue molteplici espressioni" si legge sulla pagina Facebook del Comune di Allumiere. "Da 'padrona di casa', al timone di questo viaggio nella letteratura, che ha condotto

gli avventori alla scoperta dei tesori del nostro territorio, attraverso la poesia, è stata l'allumierasca Elisabetta Appetecchi". "Elisabetta, scelta dal vasto patrimonio di opere degli Arcadi sei componimenti, ha introdotto i brani, guidando la platea al significato più remoto di ciascuna opera, recitata ed interpretata dagli abili lettori, Remo Cirilli e Graziano Zannoni, con la cui esperienza e nota capacità hanno saputo suscitare e rievocare l'emozione del suo autore. L'evento si è concluso con una lettura dedicata alle donne dell'Iran e dell'Afghanistan, scelta dal prof. Campanelli, testimonianza del forte senso di civiltà degli Accademici in cui le donne sono da sempre integrate ed alla pari dell'uomo, già dalla fondazione dell'Accademia, accolta con un emozionante applauso dei presenti". Orgoglioso per la buona riuscita dell'evento il Sindaco Luigi Landi, che concluso con i saluti e i ringraziamenti.

OFFICINA MECCANICA - GOMMISTA - TOLFA (RM)

F.LLI SPANÒ - CENTRO REVISIONI

Lavaggio, Trattamenti e riparazioni interni in pelle
 Riparazioni auto multi-marche
 Revisioni autoveicoli e motoveicoli
 Diagnosi Computerizzate - Ricarica Climatizzatori
 Tagliandi Certificati - **Preventivi Gratuiti**



www.gommistaweb.com



f Gommista F.Lli Spanò



Contrada Lizzera (Zona Artigianale), Vie dell'Artigianato, 3/5 - Tel. e Fax 0766 92699 - 00059 Tolfa (Rm)