

Port smobility

Ventisei esuberi nella ex gallina dalle uova d'oro del traffico crocieristico. Ignorati cassa integrazione e altre possibili soluzioni ponte. Infuria la polemica politica

Anni di incasso, quasi di strapotere. Poi arriva il Covid e la soluzione è piuttosto spiccia: 26 lavoratori a casa. Anche per questo ha fatto rumore la decisione di comunicare alle organizzazioni sindacali i 26 esuberi, giunta subito dopo la fine delle festività, da parte di Port Mobility. Una situazione gravissima, visto che ha innescato un meccanismo che entro poche settimane potrebbe portare, come pare drammaticamente probabile, al licenziamento. La vicenda inevitabilmente farà discutere. Il Partito Democratico è intervenuto con un comunicato



un po' cerchiobottista, come se il porto non fosse cosa sua ormai da un decennio, altrettanto ha fatto la maggioranza, quest'ultima però col dente decisamente più avvelenato. Tanto da ricordare che il Comune "ha sempre operato con il fine ultimo di salvaguardare il la-

voro delle sue partecipate, tagliando e frenando spese superflue così da non dover sacrificare i lavoratori" e poi scrivere che si aspetta "da parte delle sigle sindacali e dalla stampa locale particolare attenzione a questa vertenza così importante e ingiustificata". Un mes-

saggio che, qualora non dovesse essere chiaro, va tradotto così: Csp dà pane anche a coordinatori e dirigenti di partito dell'opposizione, che mantengono il loro stipendio nonostante la loro carriera non brilli per risultati raggiunti (tra un fallimento societario e l'altro). Pos-

sibile che la gallina dalle uova d'oro Port Mobility, pur avendo perso lo status di "partecipata", dopo aver fatto milioni di euro al primo soffio di vento cacci via

quasi trenta persone (tra cui, per puro caso, due consiglieri di maggioranza?). Il pasticciaccio è brutto. Ma mi sa che ne vedremo delle belle...

All'interno

Paandemia e rifiuti: le regole per chi si trova in isolamento

(a pagina 3)

Covid: troppi contagi stop per calcio e rugby

(a pagina 6)

Rubriche di psicologia e di criminologia

(a pagina 4 e 5)

OFFICINA MECCANICA - GOMMISTA - TOLFA (RM)

F.LLI SPANÒ - CENTRO REVISIONI

Lavaggio, Trattamenti e riparazioni interni in pelle

Riparazioni auto multi-marche

Revisioni autoveicoli e motoveicoli

Diagnosi Computerizzate - Ricarica Climatizzatori

Tagliandi Certificati - **Preventivi Gratuiti**

FLUIP TOYO TIRES KROON OIL BRIDGESTONE

THE EXPERTS' CHOICE

www.gommistaweb.com



f Gommista F.lli Spanò



Contrada Lizzera (Zona Artigianale), Vie dell'Artigianato, 3/5 - Tel. e Fax 0766 92699 - 00059 Tolfa (Rm)

OTTICA DI LUZIO

- OCCHIALI COMPLETI DI LENTI CORRETTIVE DA € 59,00
 - OCCHIALI DA SOLE ULTIME COLLEZIONI SCONTO 30%
 - OCCHIALI DA SOLE IN PROMOZIONE DA € 29,00
 - PREZZI SPECIALI SU LENTI PROGRESSIVE E FOTOCROMATICHE
 - LENTI CERTIFICATE CE
- GALILEO - HOYA - ESSILOR - RODENSTOCK

D&G
DOLCE & GABBANA

Persol

BVLGARI

Ray-Ban®

PRADA LIU·JO

OKLÉY



GIORGIO ARMANI

EMPORIO ARMANI

Dior

miu miu

TIFFANY & CO.

MARC
JACOBS

BURBERRY

GUCCI



CARRERA
KUNDELHARZEN

VERSACE

CIVITAVECCHIA, VIA RODI, 27 - TEL 0766.24822

SANTA MARINELLA, VIA AURELIA, 535 - TEL 0766.534066

CERVETERI, VIA SETTEVENE PALO, 75 - TEL 06.9951259

WWW.OTTICADILUZIO.COM / .IT - OTTICADILUZIO@HOTMAIL.IT



OTTICA DI LUZIO SRL



OTTICADILUZIO



Differenziare in tempo di Covid

Tutte le istruzioni per gettare i rifiuti durante la pandemia. E da Csp anche l'appello a comunicare se ci si trova in quarantena

Compilare il format sul sito di Civitavecchia Servizi Pubblici e comunicare l'isolamento o la quarantena di modo che gli operai possano provvedere a recuperare il rifiuto Covid. È l'appello che arriva dai vertici della municipalizzata.

L'impennata dei contagi infatti ha creato serie difficoltà e non sempre Csp riesce a sapere per tempo i nominativi delle persone in isolamento. "Risultano 1700 utenze attive covid. Un dato in continua evoluzione, ovviamente" spiega il Presidente Fabrizio Lungarini che ricorda come l'essere positivo o in quarantena obbligata porta come conseguenza anche un particolare comportamento sul fronte dello smaltimento dei rifiuti.

L'invito quindi è quello di compilare il modulo online presente sul sito internet

tavecchiaservizi-pubblici.it, specificando oltre al nominativo, l'indirizzo e l'inizio e la fine dell'isolamento. Ciò permetterà di avere un elenco sempre aggiornato delle utenze covid a Civitavecchia.

Da Csp ricordano inoltre come il rifiuto covid va trattato diversamente dalla raccolta differenziata. "Il rifiuto covid infatti va conferito in sacchi neri, sacchetti che non possono essere usati invece per l'indifferenziata" ricorda il Presidente Lungarini.

Chi è in isolamento infatti deve so-

spendere la raccolta differenziata. I rifiuti vanno gettati solo ed esclusivamente in due o tre sacchi resistenti, chiusi bene uno dentro l'altro (possibilmente di colore nero) utilizzando dei lacci di chiusura o nastro adesivo. Va utilizzato l'apposito mastello grigio per la raccolta indifferenziata e vanno esposti nei giorni di martedì, venerdì e domenica sera a partire dalle ore 20.

"Il rifiuto Covid deve andare all'inceneritore, mentre l'indifferenziato

va in discarica per questo è importante non fare confusione" ricorda Lungarini.

"Gli operatori al servizio covid hanno dei dispositivi aggiuntivi proprio per trattare quel particolare rifiuto" spiega invitando i cittadini a non buttare l'indifferenziata nei sacchi neri, che sono vietati. "I sacchi neri quindi devono essere esclusivamente riservati ai rifiuti Covid" ribadisce. Infine da Csp arriva anche l'invito al senso civico di coloro che usano le rastrelliere (nella foto), che si trova-

no in zone periferiche, per gettare rifiuti indifferenziati. "Stiamo installando delle fototrappole in corrispondenza delle rastrelliere di modo da individuare i furbetti che abbandonano i rifiuti. Ne abbiamo già attivate alcune" conclude Lungarini, che precisa comunque come le strutture saranno eliminate per lasciare spazio alla porta a porta. Stesso appello arriva anche dal consigliere Matteo Mormino. "Non si possono conferire i rifiuti Covid nelle rastrelliere" dice

invitando i cittadini a fare attenzione anche per una questione di salute degli operai e non solo.

0766news.it
Trip Tv

Periodico di
informazione gratuito
stampato e
distribuito in proprio

DIR. RESPONSABILE
Barbara Fruch

DIR. EDITORIALE
Pietro Russo

Registrazione presso
il Tribunale
di Civitavecchia
numero 4/13 del
22/02/2013

La collaborazione a
questa rivista è
gratuita e
non retribuita salvo
accordi scritti.

Tutto il materiale
inviato alla redazione
non verrà restituito
se non espressamente
richiesto.

www.0766news.it
redazione@0766news.it
Tel. 393.55.84.194

TENUTA DEL GATTOPUZZO

AGRICOLTURA IN MOVIMENTO



**IL TUO ORTO
IN CITTÀ**

Azienda agricola specializzata nella produzione
e vendita di ortaggi sotto serra e in campo aperto

TEL. 328.22.72.330 Stefano / 389.65.20.405 Serena

 **Tenuta del GattoPuzzo**

VIA DON MILANI, 15 CIVITAVECCHIA (RM)

AUTÒMATA 2

CONCESSIONARIA

XEROX



dal 1989

PRINT AND SERVICE INNOVATION

"Vuoi diventare nostro cliente?..."

Senti cosa dicono i nostri clienti"

IL TUO PUNTO DI RIFERIMENTO PER ROMA E L'ETRURIA

Via Luigi Cadorna, 11 Civitavecchia Tel. 0766/500724
E-mail: info@automata2.com | www.automata2.com

I Serial Killer

Assassini seriali. Milena Quaglini (6° parte)

(continua dalla scorsa edizione)

Ma, ad onor del vero, Milena, non sembra avesse sposato uomini così benestanti, bensì, di avere avuto la sola sfortuna, di avere sposato, o comunque avere avuto vicino, uomini, che approfittavano ed abusavano delle donne, tanto da far pensare, volendo collocare Milena in una delle categorie che ha motivato il suo agire, ad una sorta di missione, che come nel più volte citato film "Il giustiziere della notte", l'ha trasformata da vittima a carnefice dei suoi carnefici, con l'intento, conscio o inconscio, di ripulire la società, o quanto meno, la vita che le ruotava intorno, da un determinato genere di uomini, che erano quelli violenti, aggressivi, stupratori e pedofili, e che comunque, hanno rovinato la sua esistenza. Naturalmente, la mia analisi, fa riferimento alle effettive violenze e molestie che la donna ha sempre affermato di aver subito nella sua vita, le quali giustificerebbero in un certo qual modo il sopraggiungere di un forte stato depressivo, che l'ha poi con-



dotta a ribellarsi, finanche alla trasformazione del suo carattere, che da vittima, la portata ad diventare un efferato uccisore dei suoi aguzzini. Ciò posto, nella speranza che le indagini siano state espletate nel migliore dei modi e che siano effettivamente riuscite a provare i soprusi subiti dalla donna. Diversamente, non avendo elementi concreti a tal proposito, se la Quaglini avesse inventato tutto e fosse davvero andata alla ricerca di uomini, per il solo gusto di ucciderli, staremmo a parlare di ben altra cosa, e cioè, di una vera e propria serial killer, una

criminale che a mano a mano, ha affinato il suo modus operandi, inizialmente casuale e poi sempre più organizzato, celando indizi e depistando le indagini, agendo come i più spietati serial killer. Appartenendo in questo caso, al genere dominatori, ritenuto questo il tipo più comune tra i serial killer, il cui scopo principale è quello di esercitare potere sulle proprie vittime, compensando proprio quelli abusi subiti nell'infanzia e rafforzando in questo modo la propria stima in se stessa, ritrovando così forza fisica e mentale. In questa seconda ipotesi, non si può escludere,

anche l'appartenenza al genere edonistico, che uccide con il solo scopo di trovare piacere, anche torturando le proprie vittime, come nel caso dell'uccisione del secondo marito, Mario Fogli, lasciato morire per inapprezzamento. Quanto a quest'ultima ipotesi, che ribalterebbe la posizione della donna e che potrebbe mettere in dubbio, anche le effettive cause della morte del primo marito, che sofferente di diabete, è stato dato morto a seguito del sopraggiungere di gravi complicanze dovute alla malattia. A tal proposito, non mi è dato conoscere se a se-

guito della confessione dei delitti commessi da Milena, gli organi inquirenti, abbiano mai pensato di effettuare dei rilievi sul cadavere di questo uomo, verificando al contempo, la sua cartella clinica e ciò che in essa, sia stato esattamente riportato dal personale medico, ciò, allo scopo di confermare o meno, le effettive cause della sua morte, che potrebbero condurre, ad un vero e proprio colpo di scena sulle motivazioni dell'agire di Milena Quaglini.



**Rubrica
a cura del Dott.
Remo Fontana
Criminologo -
esperto in Sicurezza
Urbana.
Già Comandante
Polizie Locali
di Civitavecchia
e Tarquinia**

FARMACIA SAN GORDIANO



FARMACIA SAN GORDIANO SNC - DOTT. AMALFITANO & C- L.GO GIOVANNI XXIII, 5 - CIVITAVECCHIA - TEL. 0766 23800

dal Lunedì al Sabato
Mat 8.00 - 13.00
Pom 16.00 - 20.00

Domenica 9.30 - 13.00

seguici su Facebook: Famacia San Gordiano
www.farmaciasangordianoamalfitano.com

SERVIZIO CUP

MISURAZIONE GLICEMIA E COLESTEROLO
BIA (BILANCIA BIOIMPEDEZIOMATRICA)

CONSULENZA DIETA A ZONA

CONSEGNA A DOMICILIO

ECG

HOLTERPRESSORIO E CARDIACO

PREPARAZIONI GALENICHE IN 24h

OSSIGENOTERAPIA

FARMACI VETERINARI

FARMACI OMEOPATICI

PRESSO LA PARAFARMACIA CENTRO ESTETICO CON BAGNO TURCO E DOCCIA SOLARE

La paura e il panico sono i nostri peggiori nemici perché annientano le facoltà che ci rendono umani (1° parte)

ANDRA' TUTTO BENE?

È fuori discussione che le esperienze insegnano! Tra poco la famosa frase: "andrà tutto bene" compirà due anni e la situazione parla da sé. Da secoli i più illustri Maestri di vita, da Gesù a Siddharta Gautama, da Seneca a Paracelso, da Ermete Trismegisto a San Francesco hanno cercato di indicare la via per la consapevolezza e la liberazione dalla schiavitù all'Anima del Mondo insegnando a dominare le passioni e controllare le emozioni eppure oggi l'umanità intera è schiacciata e oppressa dalla paura sino al panico. I disturbi di ansia e depressione in questi due terribili anni si sono moltiplicati, per non parlare delle innumerevoli attività e imprese che sono fallite e hanno chiuso, dell'aumento della disoccupazione e della accresciuta difficoltà a trovare lavoro, delle famiglie che non hanno retto lo stress e si sono separate fino all'elenco purtroppo lungo dei suicidi. Di fronte a delle catastrofi l'ultima cosa da fare

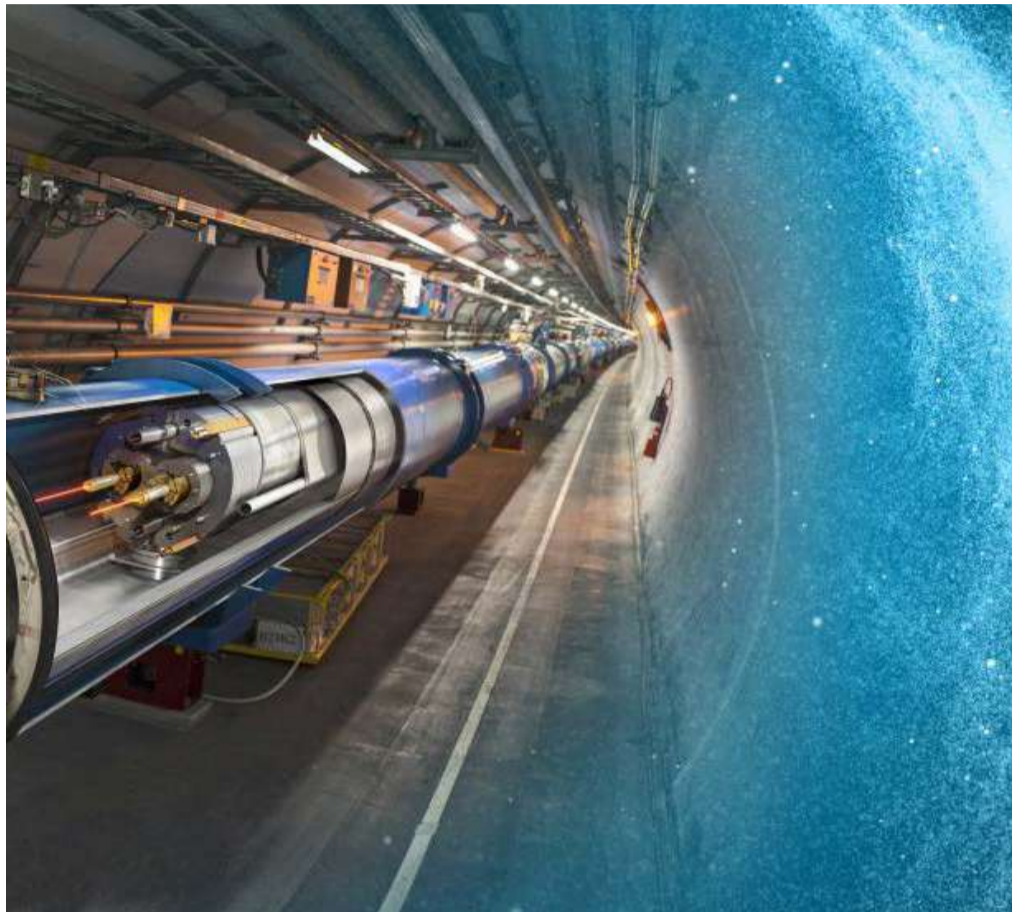

per salvarsi e salvare altre vite umane è entrare nel panico, lasciarsi vincere dalla paura e non analizzare e controllare i dati e le informazioni che abbiamo per trovare la migliore strategia di sopravvivenza e soluzione al proble-

ma. Avvisaglie di queste due possibilità nel recente passato ne abbiamo già avute come esperienza che avrebbe dovuto insegnarci qualcosa. Ricordo ad esempio 10 anni fa, il 13 gennaio 2012, il caso della Costa Concordia che naufragò

sugli scogli dell'Isola del Giglio dove chi entrò nel panico e chi ubbidì senza riflettere alle indicazioni date dagli altoparlanti della nave incontrò una tragica morte. Furono 32 le vittime che si fecero vincere dalla paura e dal panico. Gli altri seppur spaventati hanno analizzato la situazione, hanno ragionato e con incredibile coraggio si sono calati sul fianco della nave riversa sugli scogli e si sono salvati.

(continua nella prossima edizione)



Rubrica a cura del dott. Alessandro Spampinato
Psicologo e cantautore

Visita il sito www.alessandrospampinato.com

A NATALE REGALA UN RICORDO

FOTOGRAFICA



CALENDARI - PALLINE CON FOTO E TANTO ALTRO
PER UNA NATALE INDIMENTICABILE

Smile to be Christmas

FOTOGRAFICA



Via Buonarroti, 21 - Civitavecchia - Tel. 0766 730921 - 339 4968030

In virtù dell'aumento dei contagi da Covid-19 le Federazioni si attivano e prendono decisioni

Lo sport si riferma con il calcio e il rugby

Fino al 30 gennaio niente partite, ma soltanto sedute di allenamento

Si ferma lo sport regionale. Dopo che in moltissime regioni italiane i comitati regionali delle varie discipline sportive avevano già diramato i comunicati per annunciare le sospensioni dei campionati, il Lazio stava ancora aspettando, anche se poi lunedì ha deciso di fare lo stesso. Riguardo la città di Civitavecchia d'ora in poi nei fine settimana dovrà fare a meno delle partite di calcio, calcio a cinque e rugby, visto che il Cr Lazio e la Fir hanno deciso di sospendere momentaneamente i rispettivi campionati fino a domenica 30 gennaio. Quindi Civitavecchia Calcio 1920 in Eccellenza e Tolfa e Santa Marinella in Promozione fino a quella data potranno svolgere soltanto le sedute di allenamento, così come la squadra rugbistica del Crc di cosch Mauro



Tronca.

Non ci sono, almeno per il momento, decisioni per quanto concerne il basket, la pallamano e l'hockey inline, con le socie-

tà della Cestistica Civitavecchia, la Flavioni Handball Civitavecchia e gli Snipers TecnoAlt che continuando ad allenarsi durante la settimana e a

scendere in campo nel weekend, anche se molto spesso si trovano costrette a stare a casa a causa dei rinvii scaturiti da problemi legati al Covid-19, come

casi positivi all'interno del gruppo squadra o quarantene. Dunque, una situazione che non è molto cambiata in confronto agli ulti-

mi due anni, con lo sport che si trova per l'ennesima volta costretto a fermarsi aspettando un netto miglioramento dall'attuale situazione.



aCasaTua

*negozio che offre diversi servizi
al cittadino e specializzato
nella consegna a domicilio*

Piazza Luigi Calamatta, 14 CIVITAVECCHIA

Dopo che sabato scorso si è disputata soltanto una gara tra il girone Nord e Sud interviene la Federazione

La Fin fa riprendere la pallanuoto a febbraio

Interrotti i campionati di serie A1 e A2 maschili e femminili e Under 18. La Nc tornerà in vasca sabato 5 contro l'Acquachiara

“**L**a Federazione Italiana Nuoto comunica che, per garantire il regolare svolgimento dei campionati e in ragione della situazione pandemica Covid-19 in atto, è stata disposta la sospensione temporanea dei campionati nazionali di pallanuoto 2021/2022 di serie A1 maschile e femminile, A2 maschile e Under 18 maschile, nonché il rinvio dell'inizio dei campionati di serie B maschile e A2 femminile. La ripartenza dell'A1 maschile è prevista per sabato 12 febbraio, dell'A1 femminile e dell'A2 maschile sabato 5. Durante questo periodo verranno recuperate le partite fin qui rinviate per Covid. L'inizio del campionato di B maschile è programmato per sabato 5 febbraio, il giorno successivo il via dell'A2 femminile”. È questo il



comunicato ufficiale diramato nella giornata di lunedì 10 gennaio dalla Fin, costretta ad intervenire dopo la situazione pandemica che sta peggiorando giorno dopo giorno in Italia e che nel

weekend precedente ha visto disputare soltanto una sola partita, vale a dire Latina-Acquachiara nel girone Sud, terminata 12-9 per i padroni di casa. La Nc Civitavecchia di coach Marco Pa-

gliarini, dunque, salterà le ultime tre gare prima della conclusione del girone d'andata, ossia Olympic Roma, Muri Antichi e Palermo, anche se neanche sabato 8 gennaio è scesa in vasca con la Vela

Nuoto Ancona a causa di alcune positività riscontrate nella società marchigiana. Il rientro in acqua, quindi, sarà sabato 5 febbraio in casa alle ore 15 contro il Sori, nel match valevole per la pri-

ma giornata di ritorno. C'è da chiedersi, però, se la società rossoceleste riuscirà a scendere in vasca, considerando che tre settimane all'impianto di viale Lazio è stata staccata l'utenza della luce.

CARROZZERIA DI BIAGIO

CARROZZERIA
CENTRO PNEUMATICI
GESTIONE SINISTRI
OFFICINA MECCANICA

Carrozeria Di Biagio Srl

Via M. Busnago, 1 - Zona industriale - 00053 Civitavecchia tel. 0766 27.307 carrozzeriadibiagio@libero.it

STUDIO DI FISIOKINESITERAPIA IACOMELLI STEFANO

Trattamento Patologie Ortopediche
Trattamento Patologie Neurologiche
Rieducazione Post traumatica
Prevenzione fisioterapica
Riabilitazione motoria
Ginnastica medica

STUDIO DI FISIOKINESITERAPIA IACOMELLI STEFANO
Lg. Plebiscito, 23 - 00053 Civitavecchia (RM)
Tel. +39 0766 24405 - mail: stefanoiacomelli@alice.it



Ritorno a scuola in sicurezza

Il Sindaco di Allumiere: "Durante le vacanze abbiamo effettuato diversi lavori di manutenzione nei plessi"

In questi giorni di vacanze, per rendere sempre più funzionali e sicure le scuole, abbiamo provveduto ad effettuare interventi di manutenzione presso i plessi scolastici di piazza Turati e del Faggeto". A scriverlo su Facebook nei giorni scorsi è stato il Sindaco di Allumiere Antonio Pasquini.

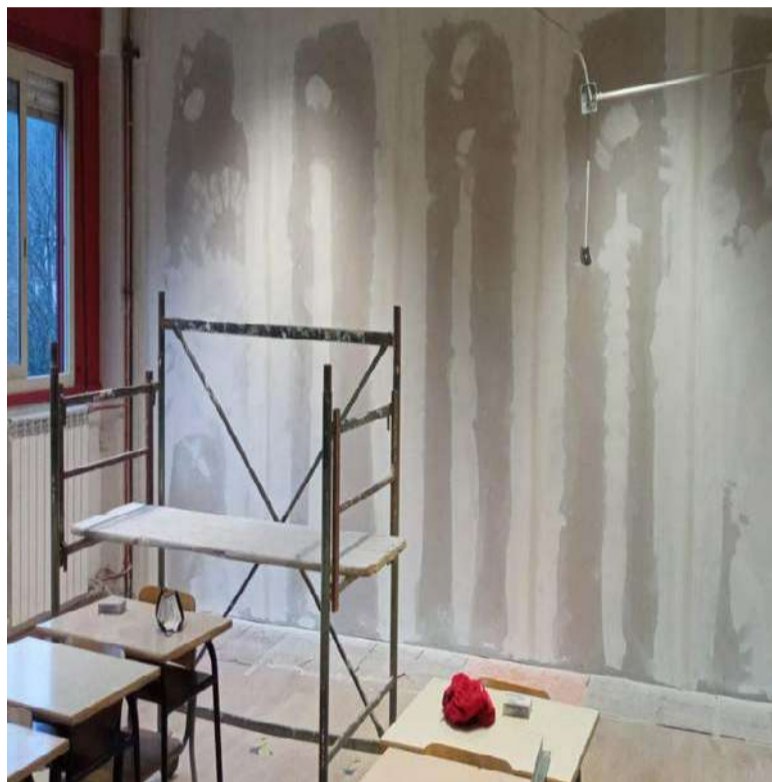

"Programmare ed investire sempre e costantemente sulla cultura e la crescita dei nostri ragazzi deve essere sempre il punto centrale di tutte le amministrazioni. Allo stesso tempo il Governo il 5 gennaio ha approvato il DL che introduce nuove regole per la gestione delle quarantene: alla materna, in presenza di un positivo in classe, scatta la sospensione delle attività per 10 giorni; Alle elementari con un solo caso si applica la sorveglianza, che prevede un tampone al

primo e al quinto giorno dalla scoperta del caso, e con due si va in dad per 10 giorni. Per medie e superiori la norma prevede invece tre diversi step: con un caso di positività si continua ad andare a scuola in presenza e si applica l'autosorveglianza e l'obbligo di mascherine Ffp2; con due casi chi è vaccinato con il booster o guarito da meno di 4 mesi resta in classe, i

non vaccinati e i vaccinati e guariti da più di 120 giorni vanno invece in dad; con 3 positivi, tutta la classe resta a casa e segue le lezioni da remoto per un tempo massimo di 10 giorni". "Ci auguriamo che si possa effettuare tutto l'anno in presenza perché questi ragazzi, questa generazione, ha già subito troppo", conclude il primo cittadino.

Servizio Civile: aperte le iscrizioni a Tolfa

Otto i posti: dalla salvaguardia del territorio agli eventi a teatro

Otto posti per il Servizio Civile a Tolfa. In particolare sono aperte le postazioni per progetto Salvaguardia il tuo territorio: tutela ambientale; progetto Scoprimuseo: promozione Museo Civico; promozione eventi presso il Teatro Claudio; informazione turistica presso la Delegazione di S. Severa Nord.

Un progetto che permette ai giovani di svolgere un periodo lavorativo all'interno del Comune e di fare esperienza in ambito sociale e culturale. I progetti durano 12 mesi per 1145 ore annue, 5 giorni settimanali

Servizio Civile Ancilazio

POSIZIONI APERTE PER IL COMUNE DI TOLFA (RM)

POSIZIONI APERTE:
 -2- PROGETTO SALVAGUARDIA IL TUO TERRITORIO - TUTELA AMBIENTALE
 -2- PROGETTO SCOPRIMUSEO - PROMOZIONE DEL MUSEO CIVICO
 -2- PROGETTO SCOPRIMUSEO - PROMOZIONE EVENTI PRESSO IL TEATRO CLAUDIO
 -2- PROGETTO SCOPRIMUSEO - INFORMAZIONE TURISTICA PRESSO DELEGAZIONE DI SANTA SEVERA

CANDIDATURE SU
[HTTPS://DOMANDAONLINE.SERVIZIOCIVILE.IT](https://domandaonline.serviziocivile.it)

I progetti durano 12 mesi, per 1145 ore annue, 5 giorni settimanali, €444,30 al mese

CONTATTI WWW.SERVIZIOCIVILEANCILAZIO.IT CANDIDATURESCU@ANCILAZIO.IT
 PAGINA FB SERVIZIO CIVILE ANCI LAZIO

a 444,30 euro al mese. Per maggiori informazioni o per partecipare alla selezione si rimanda al sito www.serviziocivileancilazio.it o alla pagina Facebook Servizio Civile Ancilazio, oppure scrivere a candidaturescu@ancilazio.it.

OFFICINA MECCANICA - GOMMISTA - TOLFA (RM)

F.LLI SPANÒ - CENTRO REVISIONI

Lavaggio, Trattamenti e riparazioni interni in pelle
 Riparazioni auto multi-marche
 Revisioni autoveicoli e motoveicoli
 Diagnosi Computerizzate - Ricarica Climatizzatori
 Tagliandi Certificati - **Preventivi Gratuiti**



www.gommistaweb.com



f Gommista F.lli Spanò

