

Campo dell'Oro, fumata bianca

Via libera dalla giunta Tedesco al progetto esecutivo sull'ex Saraudi. L'Enel ora farà partire il bando

Ora si dovrebbe vedere la fase operativa. Quella che dovrebbe eliminare il degrado dall'ex Parco Saraudi per farlo diventare il parco "Mario Farini". Con tempistica da verificare: l'Enel, cui è stata affidata l'area, dovrà far partire un bando, assegnare i lavori e riconsegnare l'opera completata. Ma si tratta di un percorso che potrebbe essere coperto in un anno e mezzo.

Come spiega il Vice-sindaco con delega all'Ambiente, Manuel Magliani, "si tratta di un complesso ed articolato intervento, che si inquadra nel più ampio contesto delle iniziative che questa Amministrazione comunale sta mettendo in atto per la riqualificazio-

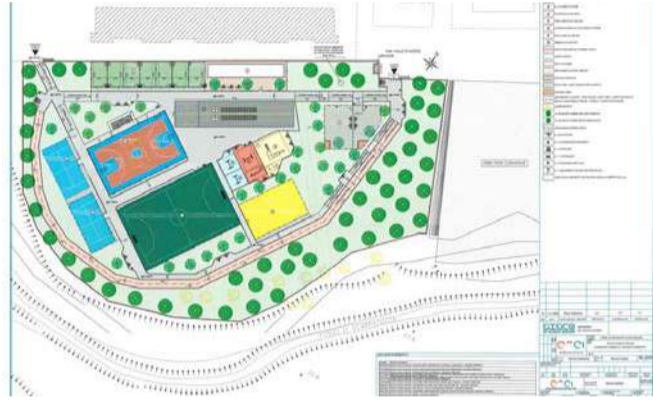

ne e il rilancio delle periferie. In merito, come si ricorderà, erano stati assunti precisi impegni e in questo caso le prospettive di una migliore vivibilità degli spazi comuni riguardano il quartiere di Campo dell'Oro".

"Ancora una volta, mentre altri si lanciavano in critiche infondate, l'Amministrazione ha lavorato a testa bassa per portare a casa i risultati. Il passo in avanti che abbiamo fatto segnare, grazie al contri-

buto del servizio urbanistica, è decisivo e ci proietta quindi, previa conferenza dei servizi, verso la fase operativa" spiega Magliani che aggiunge: "Il risultato finale sarà un'opera inclusiva, rivolta al pubblico più ampio nel rispetto della vocazione dell'area, di qualità per Campo dell'Oro e a costo zero per le casse comunali. Presentiamo prossimamente in un incontro il progetto così come approvato".

Nc, di fronte c'è un'altra corazzata

Sabato al PalaGalli i rossocelesti ospitano il Napoli

Una formazione che fino a questo momento ha vinto tutte e tre le partite contro Tuscolano, Ancona e Olympic Roma e una compagine che al momento ne ha perse tutte e tre al cospetto di Sori, Florentia e Roma Vis Nova. La situazione è diametralmente opposta, ma Nc e Napoli sono pronte a sfidarsi sabato al PalaGalli di Civitavecchia alle ore 15 nel match valevole per la 4ª giornata del campionato di pallanuoto maschile di serie A2. Una partita che può essere considerata "facile" per i camp-

ni di coach Massa, anche se ci sarà da essere molto attenti, considerando che i civitavecchiesi sono reduci da due buone prestazioni, su tutti quella di due settimane fa contro Florentia e infine quella di sabato a Montecitorio contro la Roma Vis Nova. Per quanto riguarda la squadra di coach Marco Pagliarini ci sarà sicuramente da soffrire, ma allo stesso tempo capitano Romiti e compagni dovranno dare per il quarto sabato di fila il tutto per tutto, visto che si trovano ancora sul fondo della classifica a zero

punti insieme a Tuscolano, Vela Nuoto Ancona e Olympic Roma. Se anche sabato la squadra civitavecchiese uscirà dalle mura amiche del PalaGalli con un pugno di mosche in mano, le possibilità di trovare i primi 3 punti del campionato ci saranno sabato 11 dicembre in casa del Latina, formazione piazzata al terzo posto in classifica, e sabato 18 in casa per lo scontro diretto contro il Tuscolano. Queste le sfide che chiuderanno il 2021, visto che poi la Nc tornerà in acqua sabato 8 gennaio 2022 ad Ancona.

OFFICINA MECCANICA - GOMMISTA - TOLFA (RM)

F.LLI SPANÒ - CENTRO REVISIONI

Lavaggio, Trattamenti e riparazioni interni in pelle

Riparazioni auto multi-marche

Revisioni autoveicoli e motoveicoli

Diagnosi Computerizzate - Ricarica Climatizzatori

Tagliandi Certificati - **Preventivi Gratuiti**



www.gommistaweb.com



f Gommista F.lli Spanò



Contrada Lizzera (Zona Artigianale), Vie dell'Artigianato, 3/5 - Tel. e Fax 0766 92699 - 00059 Tolfa (Rm)

OTTICA DI LUZIO



- OCCHIALI COMPLETI DI LENTI CORRETTIVE DA € 59,00
 - OCCHIALI DA SOLE ULTIME COLLEZIONI SCONTO 30%
 - OCCHIALI DA SOLE IN PROMOZIONE DA € 29,00
 - PREZZI SPECIALI SU LENTI PROGRESSIVE E FOTOCROMATICHE
 - LENTI CERTIFICATE CE
- GALILEO - HOYA - ESSILOR - RODENSTOCK

D&G
DOLCE & GABBANA

Persol

BVLGARI

Ray-Ban®

PRADA LIU·JO

BAKLEY



GIORGIO ARMANI

EMPORIO ARMANI

Dior

MIU MIU

TIFFANY & CO.

MARC
JACOBS

BURBERRY

GUCCI



CARRERA
WINDLAWERK

VERSACE

CIVITAVECCHIA, VIA RODI, 27 - TEL 0766.24822

SANTA MARINELLA, VIA AURELIA, 535 - TEL 0766.534066

CERVETERI, VIA SETTEVENE PALO, 75 - TEL 06.9951259

WWW.OTTICADILUZIO.COM / .IT - OTTICADILUZIO@HOTMAIL.IT



OTTICA DI LUZIO SRL



OTTICADILUZIO

Covid, crescono i nuovi positivi

Nel report settimanale della Farmacia Amalfitano su 541 tamponi effettuati 9 sono risultati contagiati

Crescono i nuovi positivi al Coronavirus nel report settimanale della Farmacia Amalfitano di San Gordiano, dove su 541 tamponi effettuati, 9 sono risultati positivi. Numeri che segnano un aumento rispetto ai bilanci precedenti.

Prosegue intanto la campagna vaccinale, dove alla domanda di prime dosi si aggiunge quella delle terze dosi.

Nove gol tra amici ricordando Maradona

Partecipata iniziativa a San Gordiano del Napoli Club Civitavecchia a un anno dalla scomparsa del Pibe de Oro

A un anno dalla sua scomparsa, Diego Armando Maradona è stato celebrato dal Club Napoli di Civitavecchia con una partita amichevole tra i simpatizzanti della squadra azzurra. Una iniziativa del presidente Gioele Loffredo, ospitata dall'impianto sportivo Asd Le-



ocon San Gordiano. Nella squadra bianca "Diego Armando" (Allenatore Luca Cicatiello) sono scesi

Totaro Mario, Palomba Antonio, Auricchio Alessandro, Percopo Carmelo, Loffredo Flavio, Loffredo Gioele (capi-

natore Nicola Buonincontro) hanno giocato: Guarino Gennaro, Romano Michele, Romano Daniele, Noto Claudio, De Benedictis Carmine, Scotto Luigi, Criscuolo Salvatore. Il risultato è stato di 6-3 per i bianchi, con reti da una parte di Emanuele Nutolo (tripletta), Antonio Palomba, Carmelo Percopo e Gioele Loffredo e dall'altra di Daniele Romano (doppietta) e Gabriele Romano. Ma il gol più bello è stato segnato dalla passione dei tanti accorsi a celebrare il ricordo del Pibe de oro.



in campo: Accardo Giovanni, Balzano Luigi, Aiello Mattia, Napolitano Eduardo, Nutolo Emanuele e Lutzio Fabio. Nella squadra blu Napolitano Eduardo, "Maradona" (Alle-



0766news.it
Trip Tv

Periodico di informazione gratuito stampato e distribuito in proprio

DIR. RESPONSABILE
Barbara Fruch

DIR. EDITORIALE
Pietro Russo

Registrazione presso il Tribunale di Civitavecchia numero 4/13 del 22/02/2013

La collaborazione a questa rivista è gratuita e non retribuita salvo accordi scritti.

Tutto il materiale inviato alla redazione non verrà restituito se non espressamente richiesto.

www.0766news.it
redazione@0766news.it
Tel. 393.55.84.194



FARMACIA ROSSI

a Civitavecchia dal 1983

OMEOPATIA - ERBORISTERIA

LUNEDÌ - VENERDÌ APERTA

ORARIO CONTINUATO

SABATO APERTA 8-13 / 16-20

Largo Cavour, 4 - Civitavecchia

Tel. 0766 23182 - Fax 0766 360350 - farmaciarossi.cv@tiscali.it

I Serial Killer

Assassini seriali. Milena Quaglini (1° parte)

E' nel 1957, nella pianura dell'Oltrepò Pavese e, più esattamente a Mezzanino, un piccolo e tranquillo comune, all'epoca abitato da poco più di 1600 abitanti, divenuti oggi circa 1300, situato alla destra del Po, di fronte alla confluenza del Ticino, che nasce Milena Quaglini. L'esistenza della bambina, si rivela da subito non facile, soprattutto a causa del padre, un camionista che lavora saltuariamente e che, dedito all'uso dell'alcol, riversa il suo comportamento aggressivo e violento, sulla moglie e la propria figlia, non lesinando per questo, percosse quotidiane. Ed è così, che Milena, ormai maggiorenne, stanca ed esasperata di questa situazione, all'età di diciannove anni, decide di andarsene da casa andando a vivere tra Lodi e Como, adattandosi a svolgere occasionalmente lavori vari: come donna delle pulizie, badante e cassiera. In questo contesto trova un uomo, con il quale si sposa ed ha un figlio, che chiamano Dario, con il quale, inizia a vivere un intenso periodo di felicità, a suo dire,



mai vissuto prima. Purtroppo però, la fortuna sembra non essere dalla parte della donna, come neanche da quella di suo marito, che ammalatosi gravemente di diabete, muore poco tempo dopo. Ed è proprio riferendosi a questo breve periodo, che ebbe a dire: "È stato l'unico periodo felice della mia vita". Si perché, da quel momento la donna cade in uno stato di forte depressione, iniziando a fare abuso di alcolici, nonché di antidepressivi, cercan-

do di trovare sostegno in questo. Intanto la sua vita va avanti tra non poche difficoltà, spostandosi ora a vivere Travacò Siccomario, un comune della provincia di Pavia, di circa 4300 abitanti, dove, nel vicino comune di San Martino Siccomario, trova un lavoro ed un nuovo marito, Mario Fogli, un operaio cinquantenne, che sposa in seconde nozze, dalle quali poi nascono due bambine. Poc'anzi, dicevamo della fortuna. Già, perché

questo sostantivo, sembra davvero continuare a non favorire ed assistere la donna, che ben presto, si accorge di avere un marito che fa uso di alcol, possessivo, geloso, rivelandosi subito violento nei confronti della donna, ma anche in quelli del figlio Dario avuto con il primo marito, iniziando nuovamente a subire ogni sorta di angheria, dalle violenze psicologiche, a quelle economiche finanche a quelle fisiche, ricevendo per questo, ancora una

volta, insulti e botte. Costretta inoltre a lasciare il suo lavoro, in quanto a parere del Fogli, una donna che lavora, prima o poi, sarebbe stata portata a tradirlo. La donna, sempre più depressa, tenta di trovare rifugio nella pittura, ma continuando a fare uso di alcol ed antidepressivi e nonostante tutto, prova in ogni modo, a rimanere legata al marito, con il quale, come detto, ha generato due figlie.

(continua nella prossima edizione)



**Rubrica
a cura del Dott.
Remo Fontana
Criminologo -
esperto in Sicurezza
Urbana.
Già Comandante
Polizie Locali
di Civitavecchia
e Tarquinia**

FARMACIA SAN GORDIANO



FARMACIA SAN GORDIANO SNC - DOTT. AMALFITANO & C- L.GO GIOVANNI XXIII, 5 - CIVITAVECCHIA - TEL. 0766 23800

dal Lunedì al Sabato
Mat 8.00 - 13.00
Pom 16.00 - 20.00

Domenica 9.30 - 13.00

seguici su Facebook: Famacia San Gordiano
www.farmaciasangordianoamalfitano.com

SERVIZIO CUP

MISURAZIONE GLICEMIA E COLESTEROLO
BIA (BILANCIA BIOIMPEDEZIOMATRICA)

CONSULENZA DIETA A ZONA

CONSEGNA A DOMICILIO

ECG

HOLTERPRESSORIO E CARDIACO

PREPARAZIONI GALENICHE IN 24h

OSSIGENOTERAPIA

FARMACI VETERINARI

FARMACI OMEOPATICI

PRESSO LA PARAFARMACIA CENTRO ESTETICO CON BAGNO TURCO E DOCCIA SOLARE

L'Ara di San Pietrino di Rota

Altari etruschi della Tolfa. A cura di Glauco Stracci - SSC

L'Ara di San Pietrino trae questo nome dalla località in cui è situato, posizionato nel Comune di Tolfa, davanti il borgo di Rota nelle vicinanze della riva destra del fiume Mignone. Si tratta di una tipologia di altari rupestri assai diffuso in questa zona dei Monti della Tolfa, in particolar modo concentrati nella zona di Manziana, dove un gran numero resta ancora inedito. Il manufatto fu ottenuto intagliando uno sperone tufaceo di colore grigiastro. È dotato di una rampa di cinque gradini che terminano con un piano rettangolare al cui centro c'è un foro orlato (diametro 30 cm), la struttura nel complesso è di modeste dimensioni (h: 175



cm, La: 225 cm, L: 300 cm). Adiacente all'altare c'è un secondo sperone di tufo, in cui è intagliata una fossa rettangolare (cm 120 x cm 30), è probabile che i due manufatti fossero inizialmente un corpo unico. L'attribuzione resta controversa, in ultima ipotesi sono considerati ripro-

duzioni di altari etruschi per monumenti funerari di età tardo repubblicana, altresì per questa tipologia delle are a gradini, con bothros, si trovano esatte rappresentazioni in vasi etruschi di tipo skyphoi, dove è rappresentato l'aruspice seduto, con i piedi sui gradini

dell'altare, in perfetta dimensionalità e somiglianza con i suddetti altari, proprio come si riscontra nell'Ara di San Pietrino. Considerando oltretutto, che tali altari sono sempre nelle prossimità di necropoli e/o insediamenti etruschi, in cui la successiva presenza di età romana

non sempre c'è, vanno più verosimilmente considerati come testimonianze sopraggiunte di altari rurali, per riti funerari e propiziatori, in cui erano poste le libagioni o spighe di grano della messe, databili al periodo tardo Arcaico, fine VI secolo a.C. Nel foro, che richiama il con-

suetto culto etrusco, era inserito un vaso, forse un dinos, in cui veniva posta l'offerta, l'assenza comunque di un'indagine archeologica in questa area di tali altari, lascia ancora larghi margini interpretativi. Si tratta di un importante e affascinante monumento, un unicum per Tolfa, che trova un quasi gemello nell'Ara dei Quadroni di Manziana, fu pubblicato in primis nel 1961 da Basilio Perigi, ma da allora se ne persero le tracce sulla precisa ubicazione, fino alla riscoperta avvenuta questo novembre del 2021, fatta da un gruppo di prodighi cittadini tolfetani, l'augurio è che ora ritorni in luce l'antico sentiero, ormai scomparso dopo 70 anni.

FOTOGRAFICA

PROMO CALENDARI 2022



100pz con stampa a colori 89€

prezzo compresa grafica e iva esclusa

Tel. 0766 730921 - Cell. 339 4968030 - info@fotograficacv.it

Via M. Buonarroti, 21 - Civitavecchia



Nc ancora a secco: la Roma Vis Nova vince

A Monterotondo i rossocelesti non riescono a fermare la supremazia dei giallorossi

Terza sconfitta di fila per la Nc Civitavecchia, che nella prima trasferta del campionato andata in scena sabato a Monterotondo contro la Roma Vis Nova del tecnico Alessandro Calcaterra, perde 12-8 una gara che sostanzialmente ha visto quasi sempre la supremazia della formazione giallorossa. Decisivi i primi 8 minuti, con i padroni di casa che sono incontenibili, tant'è



che vanno al riposo con il punteggio di 6-2, mentre i rossocelesti faticano. Nel secondo tempo le difese

dal riposo lungo la Nc crea e realizza, ma la Roma Vis Nova risponde sempre presente, così come nell'ultimo tempo, entrambi terminati con il risultato di 3-3.

Insomma, una vittoria meritata per i capitolini di Alessandro ed Enrico Calcaterra, che sconfiggono una Nc che non può fare altro che rimboccarsi le maniche per cercare di trovare il primo sorriso stagionale.

La Cestistica trova il successo contro la Smit

I rossoneri di coach Ferdinando De Maria sorridono dopo una partita molto sofferta

Vittoria per la Cestistica Civitavecchia, che trova nuovamente il sorriso nonostante tanta fatica. Si è conclusa 57-54 per i ragazzi allenati da coach Ferdinando De Maria la partita disputata a Roma

siasmante e un inseguimento ai padroni di casa che si è concretizzato nell'ultimo quarto. Un successo che dà comunque fiducia e che si spera rappresenti l'inizio di una risalita in classifica verso posizioni più conso-

Tie break decisivo: la Margutta CivitaLad cade ad Isernia

Trasferta molisana negativa per le ragazze di coach Grechi, che perdono 3-2 contro l'Europa 92

Pesantissima sconfitta per la formazione civitavecchiese della Margutta CivitaLad, che sabato sul campo dell'Europa 92 ha perso il match per 3-2. Per due volte le rossoblu sono andate in vantaggio, prima per 1-0 e successivamente per 2-1, ma in entrambi i casi si



sono fatte poi raggiungere dalle padrone di casa. Nel quarto e nel quinto set, invece, le ragazze di coach

Grechi si sono fatte recuperare quando erano avanti di quattro set, mentre le molisane prendevano quota. Dunque, un passo falso che potrebbe mettere ancora più in difficoltà la squadra tirrenica nella lotta alla salvezza, che va ricordato è l'obiettivo prefissato dalla società.



contro la Smit. La partita si è rivelata molto sofferta, infatti si è risolta soltanto all'ultimo minuto dopo un inizio poco entu-

ne all'obiettivo di inizio stagione della società. L'appuntamento, dunque, è per domenica al PalaRicucci contro la Pass Roma.

TENUTA DEL GATTOPUZZO

AGRICOLTURA IN MOVIMENTO



IL TUO ORTO IN CITTÀ

Azienda agricola specializzata nella produzione e vendita di ortaggi sotto serra e in campo aperto

TEL. 328.22.72.330 Stefano / 389.65.20.405 Serena

Tenuta del GattoPuzzo

VIA DON MILANI, 15 CIVITAVECCHIA (RM)

AUTÒMATA 2

CONCESSIONARIA

XEROX



dal 1989

PRINT AND SERVICE INNOVATION

*"Vuoi diventare nostro cliente?...
Senti cosa dicono i nostri clienti"*

IL TUO PUNTO DI RIFERIMENTO PER ROMA E L'ETRURIA

Via Luigi Cadorna, 11 Civitavecchia Tel. 0766/500724
E-mail: info@automata2.com | www.automata2.com

Buona prova dei nerazzurri che si avvicinano sempre di più alla vetta, distante ora soltanto 5 punti

Vecchia, con il Certosa arriva la terza vittoria

Tre punti fondamentali quelli del Civitavecchia Calcio 1920 a spese del Certosa. Gagliardi, Ruggiero e Pippi, Ilari sul fronte Certosa, mandano agli annali, coi tre punti in cassaforte, il posticipo del Tamagnini di domenica pomeriggio. Vittoria che consolida la rincorsa della compagine diretta da Castagnari ai piani alti. Guida ancora il Pomezia corsara al Galli di Cerveteri, così come rimangono stabilmente in seconda posizione a un punto Pfc e W3, che si sbarazzano rispettivamente di Vescovio e Parioli. Per la classifica della Vecchia risultano importanti invece le sconfitte di Ladispoli e Aranova, la prima sul campo dell'Astrea e la seconda su quello dell'Ottavia. Passi falsi che avvicinano i nerazzurri alla quarta posizione occupata dal Ladispoli, ora a un solo punto, e allo stesso tempo gli permette di sor-



passare l'Aranova mettendosela alle spalle di due caselle. La gara parte subito forte: dopo sei minuti la Vecchia è già avanti, Gagliardi da fuori area, complice un mezzo svazione tra i pali di Marini, con un pregevole tiro manda la sfera ad insaccarsi a fin di palo. Vantaggio del giovane nerazzurro che arriva dopo l'occasione avuta da Ruggiero ad inizio gara, erano passati appena ventotto secondi quando il fantasista di piatto l'aveva spedita di un soffio fuori. Poche le occasioni da entrambe le parti nel primo tempo, Gallaccio predica nel deserto e le poche chance arrivano, con tiri da distanze siderali, dai piedi di Dovidio

e Ferri. Sull'altro fronte prevale invece la scarsa precisione e il duello tra Cerroni e Marini. Nella prima Cerroni a tu per tu con Marini, era il ventiseiesimo, gliela deposita tra le mani, mentre quattro minuti dopo, a coronamento di una delle solite serpentine di Ruggiero, il bomber a botta sicura se la vede respingere da un attento Marini. La Vecchia comunque c'è, concede poco o nulla e chiude avanti col minimo scarto all'intervallo. La ripresa è un monologo dei giocatori di Castagnari, il Certosa preferisce affidarsi alle "imbucate" (mai pericolose) rispetto al dialogo con Gallaccio, mentre i neroazzurri palla a terra arriva-

no spesso dalle parti di Marini. Dopo sei minuti sale in cattedra Ruggiero che si porta a spasso mezza difesa per poi depositare, con un tiro dal limite dell'area, la sfera ancora alle spalle dell'estremo difensore. Il Certosa non si oppone e la Vecchia in altre due occasioni va vicino al tris. La prima parte dai piedi di Luciani, che si vede respingere il tiro solo all'ultimo secondo da Marini, mentre la seconda arriva grazie a Ruggiero che manda di poco a lato. Quello che non ti aspetti arriva al ventiduesimo, un'azione sulla fascia si protrae fino a concedere a Ilari l'opportunità del tiro dal cuore dell'area: Scaccia non può arrivarci e il Certosa dimezza. Dura solo due minuti lo stallo, su cross di Cerroni un fallo di mano in area spinge l'arbitro Germano a decretare il penalty che Pippi non sbaglia. Tre a uno e gara praticamente

finita, perché sostituzioni a parte quello che c'è da annotare è solo il rosso sventolato a Mancini in pieno recupero per fallo di

reazione. Tre punti fondamentali e resta alla prossima sfida contro il Gironale di coda del girone A.

Snipers TecnoAlt: non basta una buona prestazione

Hockey in line - In Veneto i nerazzurri perdono 3-1 contro i Fox Legnaro

Non basta una buona prestazione agli Snipers TecnoAlt per tornare con dei punti dalla trasferta di Legnaro. I padroni di casa dei Fox vincono la sesta di campionato di serie B per 3-1, grazie ad un allungo nel finale. I civitavecchiesi vanno in svantaggio per una amnesia difensiva, pareggiano con Marco Stefani e chiudono il primo tempo con una gara giocata ad ottimi ritmi. Nella ripresa la gara viaggia sui binari dell'equilibrio fino alla giocata decisiva degli ospiti mentre i civitavecchiesi possono recriminare per le tante occasioni non concretizzate.

<<Siamo partiti da Civitavecchia - spiega Elia Tranquilli - con la consapevolezza di trovare una squadra che ci avrebbe fatto sudare ogni singolo disco, e così è stato. Abbiamo dato il 100%, e loro il 110%, questa è stata la differenza. Complimenti comunque a tutti i miei compagni, dal primo all'ultimo, per il sacrificio e l'impegno perché in queste partite vale tutto. Volevo fare i miei complimenti al portiere Morandin per l'eccellente prestazione>>.

CARROZZERIA DI BIAGIO

CARROZZERIA
CENTRO PNEUMATICI
GESTIONE SINISTRI
OFFICINA MECCANICA

Carrozeria Di Biagio Srl

Via M. Busnago, 1 - Zona industriale - 00053 Civitavecchia tel. 0766 27.307 carrozzeriadibiagio@libero.it

STUDIO DI FISIOKINESITERAPIA IACOMELLI STEFANO

TARDE SED TUTE

Trattamento Patologie Ortopediche
Trattamento Patologie Neurologiche
Rieducazione Post traumatica
Prevenzione fisioterapia
Riabilitazione motoria
Ginnastica medica

STUDIO DI FISIOKINESITERAPIA IACOMELLI STEFANO
Lg. Plebiscito, 23 - 00053 Civitavecchia (RM)
Tel. +39 0766 24405 - mail: stefanoiacomelli@alice.it



Il Natale prende forma

A Tolfa tutto pronto per il Villaggio in programma nel prossimo fine settimana

Il freddo ha già fatto capolino, presto arriverà anche l'aria di Natale a Tolfa. E se l'anno scorso era stata fermata dal Covid, la ottava edizione de Il Villaggio di Babbo Natale organizzato dall'associazione La Filastrocca è pronta ad aprire i battenti, anche grazie all'associazione Asd Cavalieri di Tolfa. "Dopo un anno di stop - si legge nella presentazione dell'evento - nei giorni 17-18-19 Dicembre nel suggestivo borgo di Tolfa potrete vivere la magia del Natale tra luci, musica, spettacoli, buon cibo e attrazioni per grandi e piccini. In piazza Vittorio Veneto troverete il classico mercatino natalizio dove potrete sia mangiare che acquistare oggetti dagli artigiani loca-



li. Da lì vi attende un percorso fino ad arrivare in via Frangipane e via del Forno. Lungo il percorso troverete pony, giochi, giostre e le attrazioni principali del nostro Villaggio: la Posta degli elfi, il Giocattolaio, la Via dei dolci e la Casa dell'omino di Pan di zenzero..a seguire il Christmas

Park, La Casa degli Elfi Raccontastorie e la Casa di Babbo Natale. Inizierà tutto il venerdì 17 con la meravigliosa parata delle scuole di danza di Tolfa ed allumiere accompagnati dalla banda musicale di Tolfa. Ci teniamo a ringraziare tutte le persone ed i commercianti che con impegno

si sono dedicate alla realizzazione del Villaggio: persone instancabili, creative e motivate che hanno sposato il nostro progetto con entusiasmo. È un evento questo che vede la collaborazione di un'intera comunità...per noi è una gioia vedere l'entusiasmo di un intero paese nella realizzazione di un progetto che 9 anni fa nacque per gioco..per noi rimane ancora un gioco in realtà, perché la preparazione della nostra festa è essa stessa una festa. Ringraziamo il comune e la sindaca Stefania Bentivoglio per credere fermamente nel nostro progetto", concludono gli organizzatori. Tra le attrazioni la casa di Babbo Natale, gli Elfi Raccontastorie, La posta degli Elfi, il Giocattolaio, la via

dei Dolci e la Casa di Pan di Zenzero e il mercatino natalizio, novità sarà il Christmas Park

mentre tra gli eventi in programma la mostra canina, in calendario domenica 19 alle 11.

"La via più bella" aperta la 'gara'

"Come da linee programmatiche, continua l'iniziativa 'La via più bella a Natale' per il massimo coinvolgimento della comunità nelle promozioni di decoro urbano del nostro borgo a tema natalizio. Si tratta della IV edizione del concorso con lo scopo di incentivare la collaborazione tra istituzione e cittadinanza. Come sempre è molto gradito l'utilizzo di oggetti e materiale di riciclo nell'ottica della sviluppo sostenibile". Si legge sul profilo Facebook del Comune di Tolfa in un post pubblicato lo scorso 28 novembre.



OFFICINA MECCANICA - GOMMISTA - TOLFA (RM)

F.LLI SPANÒ - CENTRO REVISIONI

Lavaggio, Trattamenti e riparazioni interni in pelle

Riparazioni auto multi-marche

Revisioni autoveicoli e motoveicoli

Diagnosi Computerizzate - Ricarica Climatizzatori

Tagliandi Certificati - **Preventivi Gratuiti**



THE EXPERTS' CHOICE

www.gommistaweb.com



f Gommista F.lli Spanò



Contrada Lizzera (Zona Artigianale), Vie dell'Artigianato, 3/5 - Tel. e Fax 0766 92699 - 00059 Tolfa (Rm)