

# Ficoncella tesoro nascosto

Il tradizionale sito con i bagni caldi irraggiungibile per lavori di Autostrade, ma in compenso al complesso si accede gratis in attesa del vincitore del bando per la gestione

La scoperta dell'acqua calda non è così scontata, se si scopre che quest'ultima diventa gratis. È proprio ciò che sta avvenendo alla Ficoncella e chiaramente questa potrebbe essere una molla in più ad andarci. Ma come in una storia d'avventura tutto ciò non è così semplice ed anzi pare proprio di trovarsi davanti ad un tesoro nascosto. Ma andiamo con ordine: scaduta la gestione alla cooperativa Sant'Agostino che da tempo immemore gestiva il servizio, il sito è stato affidato a personale di Csp per pulizia



e quant'altro in attesa dell'espletazione del bando e della presa in consegna del vincitore. Perciò nessuno in cassa l'obolo. È pur vero che contemporaneamente sono partiti i lavori per manutenzione urgente del ponte

che scavalca l'autostrada proprio a pochi passi dal parcheggio. Transito vietato, di lì non si passa. Ciò significa che la Ficoncella è raggiungibile solo attraverso una vecchia strada che parte sostanzialmente dall'Aquafelix, ag-

girando da sopra il Casale d'Altavilla e il complesso alberghiero in costruzione abbandonato, e dopo qualche giro su fondo sterrato in mezzo alle campagne giunge al parcheggio. Chi cerca trova, insomma.

## All'interno

**Piazza Betlemme, l'appello per ripristinare la targa**  
 (a pagina 2)

**Authority, di Majo promette centinaia di posti di lavoro**  
 (a pagina 3)



**All'interno rubriche mediche, di psicologia e di criminologia**

OFFICINA MECCANICA - GOMMISTA (TOLFA - RM)

**F.LLI SPANO'**  
**Centro Revisioni**



Riparazioni auto multimarche  
 Revisioni autoveicoli e motoveicoli  
 Diagnosi computerizzate  
 Ricarica climatizzatori  
 Tagliandi certificati  
 Cambio gomme  
 Preventivi gratuiti

Revisioni Auto, Moto, Ciclomotori, Tricicli, Quad, Quadricicli leggeri e pesanti

L'OFFICINA DISPONE DI RADDRIZZACERCHI AUTOMATICO

[www.gommistaweb.com](http://www.gommistaweb.com)

Gommista F.lli Spanò

**FENICE**  
 I Professionisti della pelle

MACCHIE, GRAFFI E STRAPPI?  
 RIMETTI IN MOTO I TUOI SEDILI.  
 OLTRE 40 ANNI DI ESPERIENZA



PRIMA DOPO  
 ANCHE PER VOLANTI



## L'appello del Comitato 14 maggio al Sindaco di Civitavecchia Ernesto Tedesco "Ripristinare la targa di piazza Betlemme"

*"Simbolo dell'amicizia tra la nostra città e quella alla quale siamo legati da 22 anni da un gemellaggio"*

Ripristinare la targa di piazza Betlemme. È quanto chiede il direttivo del Comitato 14 Maggio al Sindaco di Civitavecchia



ria avente la funzione di ricordare la fratellanza tra Civitavecchia e Betlemme ma soprattutto di mantenere la nostra parola come città di fronte alle autorità palestinesi insieme alle quali quest'area è stata inaugurata".

0766news.it

Trip Tv

Periodico di informazione gratuito stampato e distribuito in proprio

DIR. RESPONSABILE  
Barbara Fruch

DIR. EDITORIALE  
Pietro Russo

Registrazione presso il Tribunale di Civitavecchia numero 4/13 del 22/02/2013

La collaborazione a questa rivista è gratuita e non retribuita salvo accordi scritti.

Tutto il materiale inviato alla redazione non verrà restituito se non espressamente richiesto.

www.0766news.it  
redazione@0766news.it  
Tel. 393.55.84.194

Ernesto Tedesco. "L'intitolazione della piazza a Betlemme, avvenuta nel 2002 in presenza del compianto vescovo monsignor Gerolamo Grillo insieme all'allora rappresentante dell'Autorità palestinese in Italia, Nemer Hammad, fu un momento di festa per Civitavecchia mediante il quale la nostra cittadinanza ebbe ad esprimere la sua vicinanza nei confronti del popolo palestinese in occasione della fine dell'assedio della Basilica della Natività, luogo di nascita del Nostro Signore Gesù Cristo. Con il passare degli anni il cartello toponoma-

stico non ha superato la prova del logoramento ad opera degli agenti atmosferici facendo sì che oggi la piazza si trovi senza l'apposita indicazione" scrivono dal comitato. Poi l'appello. "Ci rivolgiamo dunque a Lei Sig. Sindaco, perché voglia sollecitare, attraverso la Sua autorità chi di dovere affinché ripristini il cartello toponomastico di Piazzetta Betlemme, simbolo dell'amicizia tra la nostra città e Betlemme, alla quale siamo legati da 22 anni da un gemellaggio, oggetto annuale di celebrazione da parte della Diocesi di Civitavec-

chia - Tarquinia insieme alla Comunità Mondo Nuovo. Il Comitato 14 Maggio offre la propria disponibilità, qualora sia gradita, a realizzare a proprie spese un'apposita targa che done-remo al Comune affinché venga installata nella piazzetta secondo le norme vigenti. Grazie all'apposito cartello, con eventuale targa celebrativa che ne indichi le circostanze della denominazione, Piazzetta Betlemme recupererebbe, oltre ad una dovuta e corrispondente segnaletica toponomastica, la valenza simbolica origina-

## Collegamento con l'Adriatico, vertice tra Abruzzo e Lazio



Si torna a parlare dello "sbocco nell'Adriatico" per la portualità laziale. E il nodo è sempre quello dei porti di Pescara e soprattutto Ortona, nel quadro di uno dei corridoi europei transnazionali della logistica integrata. Il presidente della Regione Abruzzo Marsilio ha comunicato che a breve incontrerà il presidente del Lazio Zingaretti, per la questione del corridoio trasversale tra il porto di Civitavecchia ed i porti abruzzesi. Marsilio intende fare fronte unito con gli altri tre presidenti interessati per ottenere dal Governo fondi per la realizzazione delle importanti opere autostradali e ferroviarie.

Ristorante  
**La Buchetta**  
Specialità e Tradizione Civitavecchiese

Civitavecchia  
Via Guglielmotti, 24 (Zona Mercato)  
Cell. 351 26 99 329 - 340 75 04 234



LAB'STUDIO  
LAB'UNO.

Viale Giacomo Matteotti, 5 - 00053 Civitavecchia Roma

0766.731738 - 347.1891050

studiouno.info@gmail.com

www.studiouno.photosi.com



# TENUTA DEL GATTOPUZZO

---



**AGRICOLTURA IN MOVIMENTO**

**IL TUO ORTO  
IN CITTÀ**

**Azienda agricola specializzata nella produzione  
e vendita di ortaggi sotto serra e in campo aperto**

**TEL. 328.22.72.330 Stefano / 389.65.20.405 Serena**

** Tenuta del GattoPuzzo**

**VIA DON MILANI, 15 CIVITAVECCHIA (RM)**



La crisi morde, lo spettro della disoccupazione agita i sonni degli operatori ma l'Authority è ottimista

# Porto, il boom che verrà

*Il presidente di Majo sicuro che i milioni del Recovery Fund porteranno centinaia di posti di lavoro*

Presente fosco, futuro roseo. È pronto a giurarci l'attuale presidente Francesco Maria di Majo, che ha sprizzato ottimismo da tutti i pori durante l'incontro dei vertici dell'AdSP del Mar Tirreno Centro Settentrionale con i rappresentanti sindacali, confederali e di categoria, nel quale l'ente ha ribadito che è e sarà presente per ascoltare le istanze che arrivano dai lavoratori del porto attraverso le rappresentanze sindacali, a partire dalla vertenza



che interessa i lavoratori della GTC. "Dal 1 settembre l'ente ha una squadra - ha sottolineato di Majo nel corso della riunione - discutiamo i problemi e li portiamo

avanti per risolverli, ma abbiamo bisogno della collaborazione di tutti e di unità d'intenti per far sì che i porti del network laziale, Civitavecchia in primis, possano

concretizzare tutti i progetti che in questi anni abbiamo portato avanti e che, adesso, grazie anche ai finanziamenti del Governo e alle possibilità che ci vengono offerte dall'Europa, potremo finalmente realizzare. Ad agosto sono già arrivati 100 milioni dal MIT e a breve partiranno nuovi ed importanti progetti infrastrutturali. E questo significa essenzialmente nuova occupazione per un territorio da sempre provato sotto questo punto di vista. Nei prossimi

quattro anni di posti di lavoro ce ne saranno a centinaia e l'AdSP e i sindacati devono, fin da ora, pensare ad un piano di supporto per le imprese che verranno qui a lavorare". Certamente il presente è fatto di incertezze, vertenze, cassa integrazione e spettri di disoccupazione. Vedremo se il futuro è davvero così pieno di milioni e posti di lavoro, e soprattutto se sarà di Majo il presidente a gestire questo preteso nuovo "boom" portuale.



## STUDIO DI FISIOKINESITERAPIA IACOMELLI STEFANO

Trattamento Patologie Ortopediche  
Trattamento Patologie Neurologiche  
Rieducazione Post traumatica  
Prevenzione fisioterapica  
Riabilitazione motoria  
Ginnastica mediche



STUDIO DI FISIOKINESITERAPIA IACOMELLI STEFANO

Lg. Plebiscito, 23 - 00053 Civitavecchia (RM) - Tel. +39 0766 24405 - mail: stefanoiacomelli@alice.it

# FARMACIA SAN GORDIANO



FARMACIA SAN GORDIANO SNC - DOTT. AMALFITANO & C- L.GO GIOVANNI XXIII, 5 - CIVITAVECCHIA - TEL. 0766 23800

dal Lunedì al Sabato  
Mat 8.00 - 13.00  
Pom 16.00 - 20.00

Domenica 9.30 - 13.00

seguici su Facebook: Famacia San Gordiano  
[www.farmaciasangordianoamalfitano.com](http://www.farmaciasangordianoamalfitano.com)

SERVIZIO CUP

MISURAZIONE GLICEMIA E COLESTEROLO  
BIA (BILANCIA BIOIMPEDEZIOMATRICA)

CONSULENZA DIETA A ZONA

CONSEGNA A DOMICILIO

ECG

HOLTERPRESSORIO E CARDIACO

PREPARAZIONI GALENICHE IN 24h

OSSIGENOTERAPIA

FARMACI VETERINARI

FARMACI OMEOPATICI

PRESSO LA PARAFARMACIA CENTRO ESTETICO CON BAGNO TURCO E DOCCIA SOLARE



# L' Eremo della SS. Trinità di Sant'Agostino

L' eremo della SS. Trinità, nel Comune di Allumiere, è uno dei più antichi della Tuscia medioevale, citato la prima volta nella bolla del 1243 di Innocenzo IV (B. Van Luij, 1964) in cui vengono menzionati i frati dell' "heremi S. Trinitatis de Centumcellis", un'antica tradizione agostiniana lo vuole edificato sulla cella dove dimorò Sant' Agostino nel IV secolo, ospitato da alcuni eremiti ai quali prescrisse la *Regula Secunda* che li invitava a vivere non più come anacoreti, ma in comunità cenobite, qui avrebbe iniziato la stesura del *De Trinitate* che interruppe dopo la miracolosa visione del Cristo fanciullo che ebbe mentre camminava assorto, lungo la spiaggia di *Centumcellae* nei pressi della Torre Bertalda, tra Civitavecchia e Tarquinia. Tali vicende erano menzionate in tre epigrafi databili all'inizio del XIV secolo, scomparse, la prima nel 2006 fu

ritrovata nel deposito della Cattedrale di Civitavecchia. Le stesse vicende sono anche riportate nei testi di Enrico de Friemar nel 1334 e Giordano di Sassonia nel 1357, che indica l'anno 827 come prima attestazione dell'eremo. Dopo la fondazione, nel 1256, dell' *Ordo Eremitarum Sancti Augustini*, ritroviamo ben tre riunioni dei Capitoli Provinciali presso l'eremo (S. Lopez, 1907-8) per gli anni 1275, 1278 e 1290, sinonimo di grande importanza. Il luogo decadde per la peste del 1348, infatti nel 1453 (F.M. Mignanti, 1936) era derelitto e inabitato. La ripresa avvenne grazie agli introiti delle miniere dell'allume, come è testimoniato dalla campana di bronzo ritrovata, recante la data del 1502, col nome dell' appaltatore Paolo Rucellai. Un'altra tradizione vuole che visitarono l'eremo, durante i loro pellegrinaggi, San Guglielmo di Malavalle nel XII

secolo e San Paolo della Croce nel XVIII secolo. La SS. Trinità copre una superficie di circa 650 mq, la parte più antica, del XIII secolo, è costituita dal plesso con cinque celle, il chiostro, la Chiesa della SS. Trinità, la Cappella della Madonna delle Grazie e un campanile, nel XVII secolo si aggiunse la Chiesa della Madonna del Soccorso. L' ultimo abitante fu il frate Giuseppe Beretta da Barbarano Romano dal 1878 fino al 1918. Una campagna di recupero iniziò nel 1987 con lo scavo dell' associazione A. Klitsche de Lagrange (E. Brunori, 1991), mentre il completo ripristino (fondi Giubileo) fu nel 2002. Durante il recupero della Cappella delle Grazie, emerse una croce attribuita all' Ordine Templare e l' affresco di Sant'Agostino. Restaurato è esposto al Museo Civico di Allumiere, ed è uno dei più belli dell'iconografia agostiniana, databile per stile ai primi

del XVI secolo. L'Eremo della SS. Trinità è perciò un luogo importante per la

sua tradizione che lo lega indissolubilmente a Sant'Agostino, Padre e

Dottore di tutta la Chiesa Cristiana.

G.Stracci-SSC



**CARROZZERIA DI BIAGIO**

CARROZZERIA  
CENTRO PNEUMATICI  
GESTIONE SINISTRI  
OFFICINA MECCANICA

Carrozeria Di Biagio Srl

Via M. Busnego, 1 - Zona industriale - 00053 Civitavecchia tel. 0766 27.307 [carrozzeriadibiagio@libero.it](mailto:carrozzeriadibiagio@libero.it)



## FARMACIA ROSSI

*a Civitavecchia dal 1983*

### OMEOPATIA - ERBORISTERIA

### LUNEDÌ - VENERDÌ APERTA

### ORARIO CONTINUATO

### SABATO APERTA 8-13 / 16-20

Largo Cavour, 4 - Civitavecchia

Tel. 0766 23182 - Fax 0766 360350 - [farmaciarossi.cv@tiscali.it](mailto:farmaciarossi.cv@tiscali.it)



**STUDIO DI FISIOKINESITERAPIA**



**IACOMELLI  
STEFANO**

**Trattamento Patologie Ortopediche  
Trattamento Patologie Neurologiche  
Rieducazione Post traumatica  
Prevenzione fisioterapica  
Riabilitazione motoria  
Ginnastica mediche**



**STUDIO DI FISIOKINESITERAPIA IACOMELLI STEFANO**  
Lg. Plebiscito, 23 - 00053 Civitavecchia (RM)  
Tel. +39 0766 24405 - mail: stefanoiacomelli@alice.it



# Ernie del disco cervicale e lombare

Quadro, diagnosi e terapia di due particolari condizioni cliniche molto conosciute (5° parte)

(continua dalla scorsa edizione)

## Quadri clinici

La sintomatologia può manifestarsi in maniera più o meno acuta a seconda delle modalità con cui si verificano il danno discale e la compressione delle radici nervose. In alcuni pazienti l'esordio è drammatico, con comparsa improvvisa di dolore vivissimo a seguito di una brusca sollecitazione del rachide lombare, in altri può invece mostrare un graduale aggravamento nel giro di qualche giorno. Le due principali sindromi cliniche sono:

· Lombosciatalgia, conseguente a irritazioni delle radici L5 ed S1 (nervo sciatico)

· Lombocruralgia, dovuta a sofferenza delle radici L3 (rara) ed L4 (nervo femorale o crurale)

Nella lombosciatalgia il dolore si irradia lungo il versante posteriore dell'arto inferiore (dalla natica fino al piede). Il dolore cruralgico è invece localizzato sul versante anteriore della coscia, potendosi irradiare alla gamba in caso di sofferenza di L4.

L'esame obiettivo permette di rilevare la rigidità del rachide lombare con contratture dei muscoli paravertebrali. In fase acuta il paziente tende ad assumere posture antalgiche, quali una deviazione scoliotica della colonna e un atteggiamento in flessione degli arti

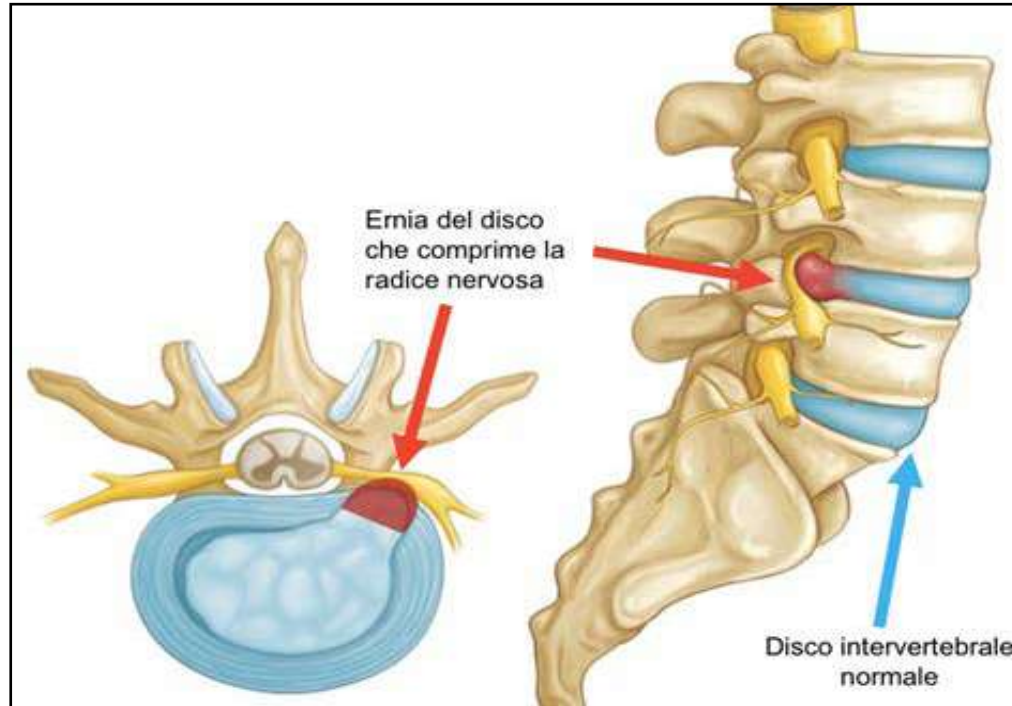

inferiori, nel tentativo di controllare il dolore.

Nella lombosciatalgia e lombocruralgia la sofferenza radicolare evolve attraverso tre fasi: irritativa, deficitaria e paralitica. Qualora la radiculopatia non si risolve nella fase irritativa, dominata dal dolore, possono comparire disturbi sensitivi, deficit motori, e alterazione dei riflessi osteotendinei. I deficit motori nelle lombosciatalgie e lombocruralgie sono in genere modesti, interessando di solito gli estensori del piede e delle dita, con difficoltà a camminare sui talloni (L5), o il tricipite surale, con impaccio a camminare sulle punte (radice S1). I riflessi profondi sono alterati sono nelle lesioni di S1.

## Diagnostica per immagini

Per identificare un'ernia del disco lombare, gli esami di diagnostica migliori risultano essere la TC e la RM. La TC consente uno studio approfondito ed accurato del disco, delle radici nervose, del grasso epidurale e dei legamenti gialli. Con tale esame è possi-

bile documentare la presenza dell'ernia e poterla differire dalla protusione discale, definire il livello, la sede le dimensioni e la morfologia con sufficiente precisione. La RM risulta tuttavia un esame più completo, poiché ha la possibilità di fornire un'ampia visione panoramica del tratto lombare nelle scansioni sagittali, una migliore definizione delle alterazioni degenerative dei dischi, studio più accurato dei tessuti molli, ed innocuità per l'assenza ad esposizione a radiazioni ionizzanti. Lo studio radiografico è utile per valutare l'atteggiamento posturale della colonna lombare e identificare alterazioni di natura scheletrica (restringimento dello spazio, artrosi interapofisaria, spondilolistesi, etc) che possono concorrere alla genesi della compressione radicolare.

(continua nella prossima edizione)



Dott. Andrea Dolente  
tecnico ortopedico



Dott. Marco Catenacci  
tecnico ortopedico

# MARCO CATENACCI

## LABORATORIO ORTOPEDICO



LABORATORIO SPECIALIZZATO NELLA REALIZZAZIONE DI PLANTARI SU MISURA PER TUTTE LE PATOLOGIE E PER ATTIVITÀ SPORTIVA AGONISTICA E NON.

REALIZZAZIONE E VENDITA DI CALZATURE SU MISURA E PREDISPOSTE ALL'UTILIZZO DEL PLANTARE

**SI RICEVE SU APPUNTAMENTO**

[www.plantaricatenacci.com](http://www.plantaricatenacci.com)

Laboratorio Ortopedico Catenacci

VIA VOLTURNO, 9 (CIVITAVECCHIA) TEL. 0766.54.62.08 - 333.36.39.451



Psicologia. Trovare un compromesso con il mondo per sopravvivere e non diventare schiavi (1 parte)

# TI RICORDI ANCORA CHI SEI?

**P**assiamo la maggior parte del tempo della nostra esistenza o a studiare e formarci per la professione o a diventare prima bravi figli e poi bravi genitori. Il sistema di indottrinamento e plagio delle nostre menti inizia ancora prima della nascita con le fantasie e le aspettative dei nostri genitori su di noi.

Una volta nati ci troviamo nella scuola della famiglia dove tra sorrisi, versi e facce strane, sgridate e punizioni impariamo a fare i nostri primi passi e a dire le prime parole.

Poi la scuola dell'obbligo, che già solo la definizione fa riflettere, dove insegnanti e programmi ministeriali ci iniziano a mettere in testa una versione della realtà che deve valere per tutti e deve essere riconosciuta vera altrimenti prendiamo brutti voti e veniamo bocciati. Siamo obbligati ad imparare quelle cose lì che qualcuno ha deciso essere importanti e giuste per tutti noi.

Poi le superiori e l'università o l'ingresso nel mondo del lavoro dove impariamo ad eseguire compiti, risolvere problemi e a rispettare procedure e protocolli pena la



bocciatura o il licenziamento. Poi facciamo una famiglia e impariamo a diventare mariti e mogli e, con la nascita dei figli, padri e madri.

Poi andiamo in pensione e i figli se ne vanno di casa e ci troviamo nei guai perché non siamo più niente, non abbiamo un'identità in cui riconoscerci se non nell'essere persone anziane, scomode, malate, un peso! Che bel gio-

chino che si sono inventati gli occidentali per gestire le masse e produrre denaro.

Un popolo di schiavi indottrinati che quando non servono più vengono dimenticati o buttati in qualche ospizio.

In oriente non stanno messi meglio di noi, il loro sistema religioso, politico ed economico, per certi versi, è ancora più schizofrenico del nostro.



Rubrica a cura del dott.  
Alessandro Spampinato  
Psicologo e cantautore

Visita il sito  
[www.alessandrospampinato.com](http://www.alessandrospampinato.com)

(continua nella  
prossima edizione)

## TENUTA DEL GATTOPUZZO



AGRICOLTURA IN MOVIMENTO

### IL TUO ORTO IN CITTÀ

Azienda agricola specializzata nella produzione e vendita di ortaggi sotto serra e in campo aperto

TEL. 328.22.72.330 Stefano / 389.65.20.405 Serena

 **Tenuta del GattoPuzzo**

VIA DON MILANI, 15 CIVITAVECCHIA (RM)

## AUTÒMATA 2

CONCESSIONARIA

# XEROX



dal 1989

PRINT AND SERVICE INNOVATION

"Vuoi diventare nostro cliente?...  
Senti cosa dicono i nostri clienti"

IL TUO PUNTO DI RIFERIMENTO PER ROMA E L'ETRURIA

Via Luigi Cadorna, 11 Civitavecchia Tel. 0766/500724  
E-mail: [info@automata2.com](mailto:info@automata2.com) | [www.automata2.com](http://www.automata2.com)



# I Serial Killer

## Assassini seriali. Edmund Emil Kemper III (6° parte)

(continua dalla scorsa edizione)

Passano solo pochissimi mesi, era il 14 settembre dello stesso anno, quando sarà la volta di Aiko Koo, ballerina di soli quindici anni, che anch'essa aveva chiesto un passaggio in auto ad Ed, in quanto il suo autobus tardava ad arrivare.

In questo caso, il killer, agisce con più accortezza e senza particolari problemi. La porta ancora una volta in un luogo isolato, la strangola e compie atti di necrofilia sul suo cadavere. Dopo di che, seziona il corpo, non prima di averlo trasportato a casa e poi carica la testa nel portabagagli dell'auto, mentre al contempo supera tranquillamente e brillantemente il periodico colloquio con gli psichiatri che lo hanno ancora sotto controllo, rimanendo per essi, un insospettabile e tranquillo ragazzo.

Kemper acquista un fucile e avendo perso il lavoro, torna a vivere dalla mamma.

Questa volta, tocca ad un'altra ragazza, una studentessa di nome Cindy Schall: era il 9



gennaio del 1973. Rapi-  
ta da Ed, viene costretta  
sotto minaccia, ad en-  
trare nel portabagagli  
della sua auto ed uccisa  
subito dopo con un colpo  
di carabina. Il suo corpo  
poi condotto anche questa  
volta a casa, oggetto di  
atti di necrofilia ed anche  
in questa circostanza,  
sezionato in tanti pezzetti  
e naturalmente decapitato.  
La testa seppellita nel  
cortile della casa, con  
il volto rivolto, come  
in uno strano rituale,  
verso la camera da letto  
della madre, mentre  
le altre parti del corpo,  
inserite in vari sacchi  
di plastica, gettati tra i  
flutti della scogliera di  
Clarnell Beach.

Il mare, si sa restituisce tutto. Solo il giorno successivo, a Santa Cruz, vengono rinvenuti i poveri resti, mentre al contempo, la paura pervade gli abitanti del posto, la polizia invita a prestare molta attenzione e soprattutto a non accettare passaggi in auto da persone sconosciute, anche perché in quel periodo ed in quei luoghi, oltre a Kemper, ancora insospettato, erano in circolazione altri criminali seriali.

Edmund rimaneva ancora un ragazzo pulito e rispettabile, con un'auto sgargiante che in bella mostra mostrava quell'effigie dell'Università che contribuiva a

renderlo una persona sicura ed affidabile, tanto che ancora una volta, due ragazze, Rosalind Thorpe e Alice Liu, gli chiedono un passaggio. Purtroppo, solito copione. Le conduce in un luogo appartato, spara loro alla tempia e le decapita direttamente nel bagagliaio. Successivamente, in assenza della mamma, trasporta il corpo di una di esse in casa e fa sesso col suo cadavere, dopo di che, la riporta nell'auto, tagliandole le mani, seppellendo entrambi i corpi a Eaton Canyon, rinvenuti poi, dopo una settimana.

Nella mente di Kemper, continuano a matura-

re, frullare e turbinare pensieri ed idee sempre più aberranti, compresa quella fortunatamente mai realizzata, di ammazzare tutti gli abitanti dell'isolato, ma di fatto, resosi conto che il suo vero obiettivo era solo quello di uccidere sua madre, quella che lo aveva denigrato, odiato ed umiliato e che le aveva urlato contro, sin dalla sua più tenera età, con quella voce stridula e gracchiante.

(continua nella prossima edizione)



**Rubrica  
a cura del Dott.  
Remo Fontana  
Criminologo -  
esperto in Sicurezza  
Urbana.  
Già Comandante  
Polizie Locali  
di Civitavecchia  
e Tarquinia**

## PROFESSIONISTI DELL'ASSISTENZA E CURE DOMICILIARI



- ASSISTENZA INFERMIERISTICA
- SERVIZI SOCIO ASSISTENZIALI
- SERVIZIO BADANTI e COLF
- FISIOTERAPIA DOMICILIARE
- GESTIONE ASSEGNI di CURA
- SERVIZI per AZIENDE



Certificazione di Qualità  
n.° IT 285102

REPERIBILITÀ 24h 365 GIORNI

0766/732109 – 347/4044209 Viale Europa, 4 – Civitavecchia

[www.progettovitassistenza.it](http://www.progettovitassistenza.it)



# OTTICA DI LUZIO



- OCCHIALI COMPLETI DI LENTI CORRETTIVE DA € 59,00
  - OCCHIALI DA SOLE ULTIME COLLEZIONI SCONTO 30%
  - OCCHIALI DA SOLE IN PROMOZIONE DA € 29,00
  - PREZZI SPECIALI SU LENTI PROGRESSIVE E FOTOCROMATICHE
    - LENTI CERTIFICATE CE
- GALILEO - HOYA - ESSILOR - RODENSTOCK

**D&G**  
DOLCE & GABBANA

*Persol*

BVLGARI

*Ray-Ban®*

PRADA LIU·JO

**BAKLEY**



GIORGIO ARMANI

EMPORIO ARMANI

Dior

MIU MIU

TIFFANY & CO.

MARC  
JACOBS

**BURBERRY**

GUCCI



**CARRERA**  
WINDLAWERK

VERSACE

CIVITAVECCHIA, VIA RODI, 27 - TEL 0766.24822

SANTA MARINELLA, VIA AURELIA, 535 - TEL 0766.534066

CERVETERI, VIA SETTEVENE PALO, 75 - TEL 06.9951259

WWW.OTTICADILUZIO.COM / .IT - OTTICADILUZIO@HOTMAIL.IT



OTTICA DI LUZIO SRL



OTTICADILUZIO



## Al Galli di Cerveteri sotto una pioggia battente finisce 2-2 Il Civitavecchia parte con un segno ics

*I nerazzurri hanno dovuto rimontare il risultato per ben due volte*

È pari all'esordio per il Civitavecchia Calcio 1920. In rimonta al Galli di Cerveteri la compagine diretta da mister Paolo Caputo incamera il primo punto di questa stagione, prima Catracchia e sul finire Cerroni rispondono alle reti di Di Chiara e Mariani. Come la stagione passata, allora il pari arrivò al Bonelli di Tarquinia. Un punto certamente non da buttare: tante, troppe, le defezioni tra I nerazzurri. Della gara non hanno fatto parte Ruggiero e Pastorelli, mentre Funari e Serpieri sono partiti dalla panchina. La Vecchia gioca la sua gara, lo fa sicuramente meglio nella ripresa, rischiando di vincerla dopo aver rincorso il pallone per un'ora abbondante di gioco.



Dalla parte opposta il tecnico verdeazzurro Pino Brandolini disegna bene la sua squadra, raccoglie in venti metri nella propria metà campo pronta a ripartire per innescare Cisse. Gioco che gli farà correre pochi pericoli nel primo tempo, anzi gli permetterà di chiudere avanti all'intervallo. Nella ripresa la pressione del Civitavecchia mette in difficoltà i padroni di casa: Cerroni a cinque dal termine sistema la questione, per un segno ics sostanzialmente

giusto. LA GARA. Artiglieria pesante per la Vecchia, le varie defezioni portano mister Caputo a schierare dal primo minuto le due bocche da fuoco Cerroni e Catracchia. Saranno loro i gol che porteranno il primo punto stagionale al Civitavecchia. La storia della gara sembra scritta nei primi minuti, la Vecchia attacca e il Cerveteri è pronto a ripartire in contropiede. Al quinto La Rosa da fuori area impegna severamente Portoghesi, su calcio di punizione dall'out destro,

cinque minuti dopo, il Cerveteri invece passa. È di Di Chiara il colpo di testa in solitaria che batte Pancotto. Il canovaccio della gara non cambia nonostante il vantaggio, la Vecchia è padrona del campo e al ventiduesimo agguanta il pari. Cross dal fondo di Liberati e Catracchia di testa è lesto a insaccare all'angolo alto. Prima del gol due cross avevano attraversato indisturbati l'area piccola. I locali sono sempre pericolosi quando prendono lo specchio della porta e al trentaseiesimo sono di nuovo avanti. Due su due. Leone fa fallo su Cisse al limite dell'area con Mariani che si incarica del tiro, palla che sembra innocua ma il terreno scivoloso fa fare un rimbalzo strano, Pancotto non

riesce a respingerla e si spegne alle sue spalle. Sarà questo il risultato della prima frazione per gli annuali, due a uno per il Cerveteri. All'ottavo il primo lampo, è dei locali. Contropiede del Cerveteri con Carnevali che tira alto da fuori area. La Vecchia è padrona del campo, ma non punge. Al quindicesimo Catracchia ha però tra i piedi la sfera del pari, solo davanti a Portoghesi preferisce andarci di testa tirando debolmente. Gara statica, poche le emozioni. Sarabanda di cambi, da segnalare c'è solo il tiro di Cisse a lato intorno alla mezz'ora. La Vecchia non decolla e al Cerveteri sta bene così. Franceschi al trentaduesimo va vicino al pari, il suo tiro è di un soffio fuori. Serve il guizzo di

Cerroni a riportare sul pari la Vecchia, cross di Funari e colpo di testa del bomber che insacca. Potrebbe succedere di tutto, le squadre si allungano pericolosamente. Da quando na parte In pieno recupero Manzari ha la palla gol, ma sulla sua strada c'è Pancotto che devia in corner. Dalla parte opposta Cerroni fa gridare anche lui al gol, colpo di testa a botta sicura con Portoghesi che si supera. Finale dove i protagonisti sono i portieri, su un campo diventato pesante per la tanta pioggia caduta. Finisce così, un 2-2 giusto per quanto avvenuto e visto in campo. Domenica ci sarà l'esordio casalingo, seppur a porte chiuse, con il Fiumicino 196 alle 15.30 al Tamagnini.

FOTOGRAFO PER CERIMONIE ED EVENTI

**FOTOGRAFICA**

Cura del matrimonio a 360°  
dal tableau al libretto messa

Pacchetto fotografico e Video sposi  
con pre-matrimoniale incluso

Servizio Riprese Video con Drone  
con operatore licenziato ENAC

PARTECIPAZIONI  
OMAGGIO

 FOTOGRAFICA



Nella seconda giornata di campionato i nerazzurri di scena al Tamagnini, i rossoblu alla Cavaccia

## La Vecchia resta in città, la Csl va in collina

Alle 15.30 gli uomini di Caputo se la vedranno contro il Fiumicino 1926, quelli di Pallassini con il Tolfa

**N**uovo appuntamento Nella seconda giornata di campionato, sia per l'Eccellenza che per la Promozione, le squadre locali sono nuovamente pronte a scendere in campo, cercando di centrare un solo obiettivo: quello dei tre punti, considerato il fatto che sia il Civitavecchia Calcio 1920 che la Csl Soccer al debutto non hanno vinto.

Domenica alle 15:30 al Tamagnini la Vecchia di mister Caputo, reduce dal 2-2 ottenuto sul campo del Città di Cerveteri, esordirà contro il Fiumicino 1926, formazione neopromossa che domenica scorsa in casa ha battuto 1-0 il Campus Eur. Il club del presidente Patrizio Presutti si troverà davanti una seconda battaglia, dove sarà difficile ottenere l'intera posta in palio,



anche perché si giocherà senza pubblico, come ha deciso la Lega Nazionale Dilettanti fino a venerdì 6 novembre. Ma a capitano Bevilacqua e compagni servono assolutamente i 3 punti se vogliono fare una stagione da protagonisti, altrimenti diventerà complicato stare tra le prime posizioni in classifica. QUI CSL SOCCER. I rossoblu del tecnico Pallassini sono

pronti per la prima trasferta stagionale per quanto riguarda il campionato di Promozione. Domenica alle 15:30 ad Altimare i leoni se la vedranno contro il Tolfa di mister Pacenza. La sfida, a porte chiuse, si giocherà alla Cavaccia e non allo Scoponi a causa dei lavori ancora in corso presso il fortino biancorosso. Entrambi i club vengono da un

esordio negativo: i civitavecchiesi al Tamagnini hanno perso 2-0 con il Canale Monterano, mentre i collinari ad Attigliano sono stati sconfitti per 2-1, quindi le due formazioni hanno molta voglia di rivalsa e nel weekend si prospetta una gara molto intensa, che tra l'altro vede molti ex di turno sia da una parte che dall'altra.

### Csl Soccer debutto con sconfitta

Dedcisiva la doppietta di Polidori



**S**confitta interna per la Csl Soccer di Alessandro Pallassini, che regala i tre punti agli avversari del Canale Monterano. I rossoblu hanno perso 2-0, frutto di una doppietta del centravanti Polidori. Un risultato negativo, ma che fa sperare al presidente Vitaliano Villotti per le prossime gare, già a partite da domenica, quando i leoni andranno in trasferta per sfidare il Tolfa di mister Pacenza, reduci dalla sconfitta per 2-1 subita ad Attigliano dai viterbesi del Bomarzo.

JUVENTUS

vs

N

Campionato serie A  
4 Ottobre - 20.45  
Via Monsignor Giuseppe Papacchini

CLUB NAPOLI  
CIVITAVECCHIA



# **PROFESSIONISTI DELL'ASSISTENZA E CURE DOMICILIARI**



- ASSISTENZA INFERMIERISTICA**
- SERVIZI SOCIO ASSISTENZIALI**
- SERVIZIO BADANTI e COLF**
- FISIOTERAPIA DOMICILIARE**
- GESTIONE ASSEGNI di CURA**
- SERVIZI per AZIENDE**



*Certificazione di Qualità  
n.° IT 285102*

**REPERIBILITÀ 24h 365 GIORNI**

0766/732109 – 347/4044209 Viale Europa, 4 – Civitavecchia

**[www.progettovitassistenza.it](http://www.progettovitassistenza.it)**



## Il Partito Democratico di Santa Marinella risponde alle critiche del gruppo progressista Pd: “Aperti ad ogni confronto”

*“Esortiamo l'Amministrazione a un approfondimento su alcuni temi d'interesse 'politico-amministrativo”*

**B**otta e risposta tra “S. Marinella progressista e democratica” e il Pd, che risponde alle critiche del gruppo politico progressista. Quest'ultimo aveva accusato il direttivo del Partito Democratico di Santa Marinella e Santa



Severa, in merito ad un comunicato di quest'ultimo, di “sorpassare a sinistra la stessa amministrazione cittadina che ha alla guida un Sindaco targato PD, Pietro Tidei”. “Probabilmente non esiste allora un dialogo istituzionale concreto tra il direttivo del partito e l'amministrazione comunale” avevano scritto “o altrimenti è evidente come qualcuno, proprio dall'interno dello stesso direttivo del partito democratico, tenti di acquistare visibilità provando a modificare, in un senso che non si riesce però a comprendere, gli stessi patti programmatici sui quali il Partito Democratico di Santa Marinella e Santa Severa ha

dato la propria disponibilità per far eleggere questa amministrazione comunale e per i quali ha esercitato, in prima linea, una campagna elettorale intensa e vittoriosa”. Immediata la risposta del Pd che precisa come nel comunicato critico il gruppo “esortava l'Amministrazione a un approfondimento su alcuni temi d'interesse 'politico-amministrativo' ad esclusivo vantaggio della cittadinanza”. Il partito democratico elenca poi una serie di considerazioni: “Con quale logica e autorità si tenta di smorzare un civile dibattito 'politico' su atti che coinvolgono gli interessi sociali ed economici dei cittadini; Con quali certez-

ze si afferma che 'importanti opere concesse a imprenditori capaci' sono la risoluzione di tutti i problemi che l'Amministrazione si trova ad affrontare a causa dei due disastri mandati 'Bacheca'; Con quale arroganza e spocchia si prova a dettare l'agenda del PD di S. Marinella/S. Severa e a che titolo si suggerisce di presentare progetti all'Amministrazione”. “Il PD di S. Marinella/S. Severa, invece sta portando avanti una politica di ascolto, d'inclusione e di confronto con tutti” si legge ancora nel comunicato in cui il gruppo si dice “pronto ad un confronto 'politico' anche con gli 'amici' di S. Marinella progressista e democratica”.

## Chiusa per lavori dal 5 ottobre la strada Tolfa - Santa Severa

**L**a strada Tolfa - Santa Severa verrà chiusa dal 5 Ottobre fino al fine lavori. A renderlo noto è il Comune di Tolfa che “avvisa tutti i cittadini che, al fine di permettere i lavori relativi al Lotto 1 per il rifacimento della strada provinciale 3b Tolfa-Santa Severa, la Città Metropolitana di Roma Capitale ha disposto la chiusura della stessa nel tratto tra il km 12 e il km 13”. “L'intervento è programma-

to dal giorno 5 ottobre fino al fine dei lavori e in tale periodo non sarà possibile percorrere l'arteria. La Città Metropolitana di Roma Capitale parte finalmente con il primo intervento di rifacimento stradale al quale seguiranno altri due nei prossimi anni per arrivare ad una messa in sicurezza completa dell'intero percorso stradale” concludono dal Comune.

# CHI HA TEMPO NON ASPETTI TEMPO!!!

DISBRIGO PRATICHE - SERVIZI ONORANZE FUNEBRI  
CREMAZIONE E SEPOLTURA

**TITTOZZI**  
**ONORANZE FUNEBRI**  
**DAL 1964**

paga il tuo funerale a rate senza gravare sui tuoi cari

Via Tarquinia, 59 - 00053 Civitavecchia (RM) - Tel.+39 0766 30666 - mail: tittozzidal1964@live.it





# Santa Marinella ricorda l'alluvione

*Il 2 ottobre la commemorazione di quella tragedia che investì il comune 39 anni fa*

**S**ono passati 39 anni da quella alluvione che a Santa Marinella ha causato la morte di sei persone ed ingenti danni. Era il 2 ottobre del 1981. E venerdì 2 ottobre, alle 12, si terrà a Piazzale 2 Ottobre a Santa Marinella, la commemorazione in ricordo delle vittime. Ad annunciarlo è il sindaco Pietro Tidei. Nel corso della manifestazione sarà deposta una corona di alloro in ricordo dei concittadini scomparsi a cui seguirà la benedizione del parroco, Don Salvatore Rizzo, e il Saluto del Sindaco Tidei.



Quel maledetto venerdì mattina un temporale lampo scaricò un quan-

tativo di acqua incredibile, calcolato oltre i 120 millimetri (ovvero

la pioggia che solitamente cade in un intero mese autunnale) in meno di 3

ore. Esondarono i fossi e le strade si trasformarono in autentici fiumi.

Le piazze furono invase di fango e detriti. Tanti gli automezzi, vetture ma anche mezzi pesanti e betoniere che trascinati dall'acqua finirono in mare. Furono sei le persone che persero la vita. Ingenti anche i danni anche all'economia, con alcune aziende commerciali e artigianali che andarono completamente distrutte. Quell'alluvione viene ricordata come la più grande tragedia della storia del Comune ed evidenziò come il territorio era assolutamente impreparato ad eventi di quel tipo.



Produzione  
 Artigianale

le\_delizie\_di\_ziobibi\_official

Le delizie di zio bibi official

**IL NUOVO PUNTO VENDITA DI CIVITAVECCHIA  
 A C.SO CENTOCELLE, 20 - Tel 349 822 3031  
 Santa Marinella - Via Aurelia,281 - Tel. 0766 510456**

**OTTICA DI LUZIO**





## Agave in Città



Scali Rosciano, 2  
57123 Livorno  
Tel. 0586 090609



## Agriturismo Podere l'Agave

Strada di S. Bartolo, 19  
57027 San Vincenzo LI  
Tel.: 0565 703171



## SANTA CECILIA

★★★ RESIDENZA

Via dell'Asilo, 2,  
Corso Vittorio Emanuele II°, 129  
57027 San Vincenzo - Tel. 0565 705457

**L'ACCOGLIENZA  
È LA NOSTRA FORZA**