

I 5 stelle si accendono col gas

Il gruppo consiliare respinge le accuse per gli emendamenti ritirati in Parlamento: noi siamo sempre contrari alla transizione energetica, aspettiamo il sindaco al varco

Sulla centrale Enel i nervi sono sempre scoperti: inevitabile quindi che la polemica covi sempre sotto la cenere e ha fatto capolino anche durante l'ultimo consiglio comunale. Ai 5 stelle locali è stato rinfacciato quanto stabilito dal governo nel DL semplificazioni ma soprattutto la scelta del M5s a livello nazionale di ritirare gli emendamenti contro l'uso del gas nella transizione energetica. E proprio dal gruppo consiliare pentastellato locale è arrivata una precisazione: "Sono giorni che sulla stampa locale si parla di



presunti emendamenti del Movimento 5 Stelle sulla centrale a gas, ma in realtà non viene chiarito di cosa si tratta. Sembra più che altro la volontà di instillare una

sorta di fumo negli occhi ai cittadini per cercare qualcuno su cui scaricare la colpa. Continuiamo a sostenere fermamente in tutte le sedi dal consiglio comunale a

salire che la centrale a gas sarebbe l'ennesimo danno per il territorio di Civitavecchia sia dal punto di vista ambientale che dal punto di vista occupazionale e con-

tinueremo a farlo. Restiamo convinti che ognuno debba fare la propria parte: il sindaco deve avvalersi del regio decreto cercando collaborazione con la ASL, questione

della quale al momento non si sa più niente, senza tentare scappatoie dalle proprie responsabilità, la regione deve fare la sua parte e non mancheremo di sollecitare i nostri referenti nazionali a fare la propria parte. Se poi il centro-destra avesse veramente voglia di dimostrare la propria contrarietà alla centrale a gas potrebbe sempre riprendere quegli emendamenti se sono così fondamentali e farli propri in sede parlamentare", concludono Lucernoni, D'Antò e Lecis, i rappresentanti del gruppo consiliare M5s.

Le Delizie di Zio Bibi

Produzione Artigianale di Laura Secci
 Civitavecchia (RM)
 Via Centocelle, 20/22 - Tel. +39 349 - 8223031
 Le delizie di zio bibi official
 le_delizie_di_ziobibi_official

Civitavecchia-Orte, il consigliere comunale fa da mediatore con il Comune di Tarquinia “Fondi europei per il tracciato viola”

Marino: il territorio deve essere unito per garantirsi il completamento della superstrada

Il territorio deve raccogliere la sfida della responsabilità e marciare unito verso il completamento della Civitavec-

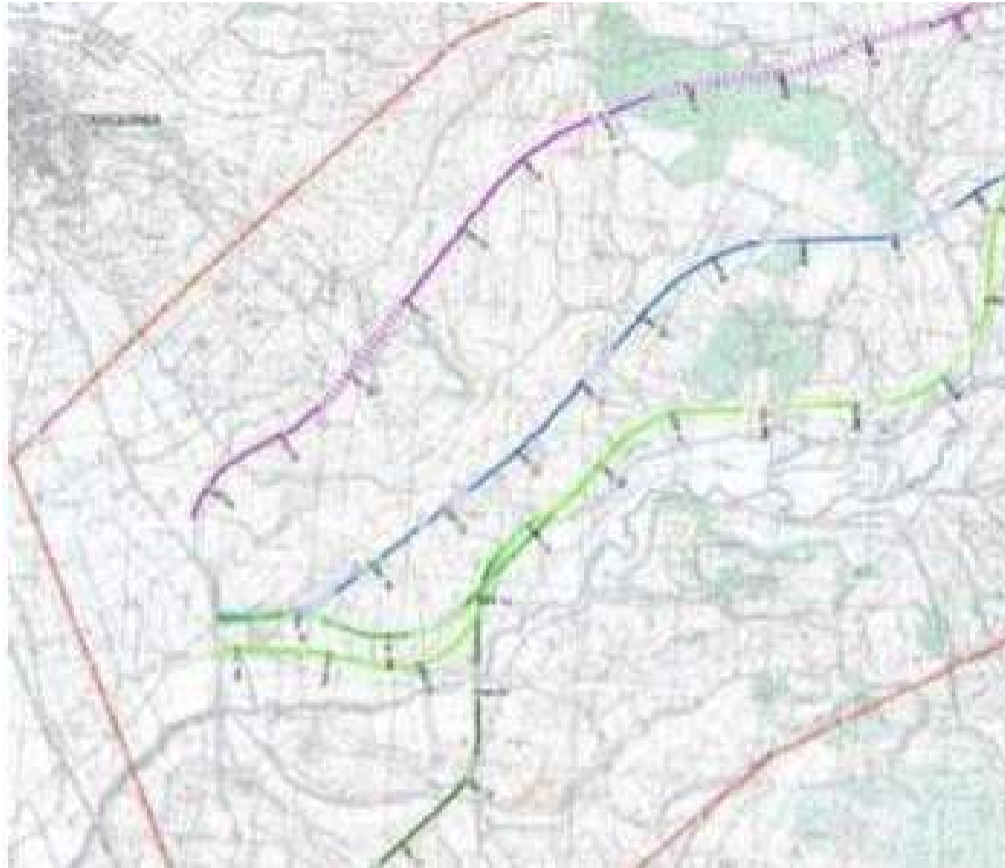

0766news.it
Trip Tv

Periodico di
informazione gratuito
stampato e
distribuito in proprio

DIR. RESPONSABILE
Barbara Fruch

DIR. EDITORIALE
Pietro Russo

Registrazione presso
il Tribunale
di Civitavecchia
numero 4/13 del
22/02/2013

La collaborazione a
questa rivista è
gratuita e
non retribuita salvo
accordi scritti.

Tutto il materiale
inviato alla redazione
non verrà restituito
se non espressamente
richiesto.

www.0766news.it
redazione@0766news.it
Tel. 393.55.84.194

chia-Orte. È quanto afferma il consigliere comunale Pasquale Marino. “Dopo le recenti decisioni della Corte Europea circa il percorso meno impattante, scartando, tra le varie possibilità proposte, quello verde e proponendo il tracciato viola, è lecito attendersi che il Tar Lazio decida al più presto, indicando eventuali condizioni e pre-

scrizioni. Una cosa è però certa: il tracciato viola sarebbe sicuramente più oneroso, perché gran parte del percorso correrà in Gallerie da realizzare. Il Governo ha dichiarato che l'opera è strategica e quindi c'è anche la volontà politica nazionale di realizzarla: Bene ma è anche giusto non danneggiare e preservare la Valle del Mignone così come

richiede il Sindaco di Tarquinia, Alessandro Giulivi, come fanno i cittadini di Tarquinia (ma in fondo anche i cittadini di Civitavecchia) e le associazioni ambientaliste che si battono per il rispetto della natura. Ma se i quasi 500 milioni stanziati non dovessero bastare per i chilometri da realizzare sottosuolo, è evidente che occorre-

rà trovarne altri. (per esempio i fondi europei). Il territorio, il Porto, le Regioni Lazio, Umbria (con le acciaierie di Terni) e Marche non possono più aspettare questa opera inserita nel collegamento alle reti trans europee dei trasporti “TEN-T”, prevista anche da diversi anni dall'Europa con il progetto “corridoio TEN-T5”. E proprio l'Europa deve avere come controparte un territorio ed istituzioni unite (Comuni di Civitavecchia, Tarquinia, Monte Romano oltre ad Anas, Au-

torità Portuale, enti ed associazioni interessati) nel chiedere di investire davvero e subito i fondi di cui tanto si parla. L'amministrazione comunale di Civitavecchia, ne sono personalmente certo, non è mossa da alcuna volontà di prevaricazione ma da spirito di vera collaborazione: ritrovata la sintonia anche su altri grandi temi come Enel, termovalorizzatori, Interporto, tratta ferroviaria, il territorio potrà dire la sua”, conclude il consigliere comunale Pasquale Marino.



STUDIO DI FISIOKINESITERAPIA IACOMELLI STEFANO

Trattamento Patologie Ortopediche
Trattamento Patologie Neurologiche
Rieducazione Post traumatica
Prevenzione fisioterapica
Riabilitazione motoria
Ginnastica mediche



STUDIO DI FISIOKINESITERAPIA IACOMELLI STEFANO
Lg. Plebiscito, 23 - 00053 Civitavecchia (RM) - Tel. +39 0766 24405 - mail: stefanoiacomelli@alice.it

STUDIO DI FISIOKINESITERAPIA



**IACOMELLI
STEFANO**

**Trattamento Patologie Ortopediche
Trattamento Patologie Neurologiche
Rieducazione Post traumatica
Prevenzione fisioterapica
Riabilitazione motoria
Ginnastica mediche**



STUDIO DI FISIOKINESITERAPIA IACOMELLI STEFANO
Lg. Plebiscito, 23 - 00053 Civitavecchia (RM)
Tel. +39 0766 24405 - mail: stefanoiacomelli@alice.it

Con il countdown sanzioni in sei mesi crollate da quasi 500 a poco più di 100 **Photored, benedetto contasecondi**

Forza Italia: Evidente che l'apparecchio della giunta Cozzolino induceva i cittadini alla multa

“**G**iugno 2019 n. 478. Giugno 2020 n. 115. Le cifre che si possono vedere non sono altro che il numero dei verbali prodotti dal photored di via Castronovo. Lo scorso anno l'apparecchio realizzato da Cozzolino e dalla sua giunta grillina aveva portato ad un numero record di multe. In pratica i cittadini, oltre a rischiare incidenti causati da macchine che inchiodavano con



il verde per paura di veder scattare il rosso e quindi la multa, spesso venivano tratti in inganno dalla bassa velocità imposta dai limiti di velocità e dalla rapidità con cui arrivava il verde. Da quando abbiamo messo a quel semaforo il contasecondi, promesso dal vicesindaco Grasso in campagna elettorale e fortemente voluto dal gruppo di Forza Italia, le multe sono drasticamen-

te calate. Segno che tanti erano i cittadini che venivano tratti in inganno da quell'apparecchiatura montata da Cozzolino. Con questo apparecchio abbiamo aumentato il senso civico e la viabilità. Invece di pensare a fare cassa abbiamo pensato ai cittadini. Un altro danno del Movimento Cinque Stelle è stato riparato”. Questo quanto dichiarato da Forza Italia Civitavecchia.

Festival della Creatività, un successo

L'iniziativa della Blue In The Face ha vivacizzato con i suoi laboratori il Parco Martiri delle Foibe

Si è gioiosamente concluso con la consegna del Premio “Avvistamenti”, assegnato alle giovani Giulia Traini e Chiara Tranquilli, il “Festival della Creatività dell'Etruria” realizzato dalla Blue in the Face e svoltosi presso il Parco dell'Uliveto di Civitavecchia. Una giornata intensa, cominciata con gli apprezzamenti

di alcuni degli abituali frequentatori dell'area verde, resa più colorata e viva già dai primi allestimenti a base dell'evento stesso nonché da una piccola esposizione di abiti da sposa firmati Renato Savi. Ad un tratto, con le attività di tutti i Laboratori in pieno svolgimento, la gradita visita da parte del nuovo Vescovo,



mons. Gianrico Ruzza. Considera quanto entusiasta la partecipazio-

zione di grandi e piccini, oltremodo allietati dalle note live (oltre che dalle lezioni) di diversi componenti di Stazione Musica e da una degustazione di pane ed olio a cura della Tenuta del Gattopuzzo. Un evento stimolante la fantasia e coinvolgente perché capace di stupire, che ha portato alla realizzazione di un

progetto creativo, quello che si deve appunto alle ragazze suddette ed a quanto hanno saputo apprendere da quanto proposto nell'occasione dai vari Insegnanti, che già promettono quanto prima i frutti. E se queste sono le premesse, non si può che essere fiduciosi nel futuro!



FARMACIA ROSSI

a Civitavecchia dal 1983

OMEOPATIA - ERBORISTERIA

LUNEDÌ - VENERDÌ APERTA

ORARIO CONTINUATO

SABATO APERTA 8-13 / 16-20

Largo Cavour, 4 - Civitavecchia

Tel. 0766 23182 - Fax 0766 360350 - farmaciarossi.cv@tiscali.it

Ci vediamo a "Il mio Bar"

Al taglio del nastro della nuova attività di Tullio e Anna Maria Trombetta anche l'artista Nune Kerobyan

In un periodo storico in cui tante attività sono costrette alla chiusura, c'è anche chi invece alza la serranda. Una nuova attività è fiorita infatti a via Matteotti 38, grazie alla professionalità di Tullio e Anna Maria Trombetta che il 26 agosto scorso hanno inaugurato la nuova sede de "Il Mio Bar". I gestori infatti hanno un'attività presso l'Asl via Etruria dal 2012. E ora l'apertura del nuovo locale: una bella notizia che arriva appunto in un momento in



cui l'emergenza coronavirus ha compromesso l'attività di molti imprenditori. Il taglio del nastro è avvenuto alla presenza di civitavecchiesi, nonché del Sindaco Ernesto Tedesco. All'inaugurazione presente anche l'artista



Nune Kerobyan, le cui opere sono state esposte anche al museo Louvre di Parigi. "Vorremmo ringraziarvi di cuore per le emozioni che ci avete regalato! Siete stati tantissimi e avremmo voluto abbracciarvi uno ad uno!

- hanno scritto i gestori sulla pagina facebook del locale dopo l'inaugurazione - Ci auguriamo che vi sia piaciuta la nuova location e vi aspettiamo tutti i giorni per continuare insieme questo percorso! Ringraziamo anche di cuore i ragazzi della casa famiglia HARLOCK di Tarquinia che ci hanno affiancato, nel loro piccolo ci hanno insegnato molto. La nostra torrefazione Caffè Fantini. La nostra famiglia. I nostri amici e ancora tutti voi"



Il microchip fa anche miao

Domenica 27 settembre l'iniziativa di Emergenze Pelose per regolarizzare la posizione di cani e gatti

Nuova iniziativa domenica 27 settembre di Emergenze Pelose odv, con il Patrocinio della Città di Civitavecchia, per regolarizzare gratuitamente la posizione anagrafica dei nostri amici a quattro zampe. "Questa volta abbiamo voluto estendere l'iniziativa agli amici gatti i cui proprietari, non essendo l'anagrafe felina obbligatoria, non potranno usufruire dell'esenzione della tassa regionale di € 8 che dovranno provvede-

re a versare prima dell'evento" spiegano gli organizzatori in un post su Facebook ricordando l'appuntamento il 27 Settembre 2020 presso la Sede della Guardia Ecozoofila. Per le prenotazioni si può inviare una mail a emergenze.pelose@libero.it, necessario allegare Copia del documento d'identità e del codice fiscale dell'intestatario; Recapito telefonico; Residenza dell'intestatario e, se diversa, dell'animale; Nome, sesso, raz-

za, taglia, colore e data di nascita dell'animale; Giorno ed eventuale fascia oraria preferiti. "Potrete considerarvi prenotati solo al momento della ricezione della nostra mail di conferma. I proprietari dei gatti riceveranno il bollettino da pagare contestualmente alla mail di consegna e dovranno consegnare la ricevuta prima dell'impianto del microchip" spiegano ancora da Emergenze Pelose ricordando come saranno accettate un

numero massimo di 5 prenotazioni per ogni persona. La mattina del 27 dalle 9:00 alle 12:15 sarà dedicata ai gatti fino ad un massimo di 40 soggetti. Il pomeriggio, dalle 15:00 alle 19:00, ci dedicheremo ai cani fino ad un massimo di 160 soggetti. Emergenze Pelose odv si farà carico dell'acquisto dei microchip necessari che saranno impiantati da Medici Veterinari che metteranno a disposizione la loro professionalità a titolo gratuito.

FARMACIA SAN GORDIANO

FARMACIA SAN GORDIANO SNC - DOTT. AMALFITANO & C- L.GO GIOVANNI XXIII, 5 - CIVITAVECCHIA - TEL. 0766 23800



dal Lunedì al Sabato
Mat 8.00 - 13.00
Pom 16.00 - 20.00

Domenica 9.30 - 13.00

seguici su Facebook: Famacia San Gordiano
www.farmaciasangordianoamalfitano.com

SERVIZIO CUP

MISURAZIONE GLICEMIA E COLESTEROLO
BIA (BILANCIA BIOIMPEDEZIOMATRICA)

CONSULENZA DIETA A ZONA

CONSEGNA A DOMICILIO

ECG

HOLTERPRESSORIO E CARDIACO

PREPARAZIONI GALENICHE IN 24h

OSSIGENOTERAPIA

FARMACI VETERINARI

FARMACI OMEOPATICI

PRESSO LA PARAFARMACIA CENTRO ESTETICO CON BAGNO TURCO E DOCCIA SOLARE

Ernie del disco cervicale e lombare

Quadro, diagnosi e terapia di due particolari condizioni cliniche molto conosciute (2° parte)

(continua dalla scorsa edizione)

Quadro clinico

Il quadro clinico risulta essere estremamente variabile. L'esordio dei disturbi può essere acuto oppure graduale nel corso del tempo. Fondamentalmente si possono distinguere quattro quadri clinici differenti:

1. **CERVICALGIA:** E' presente dolore alla nuca e alla parte posteriore del collo, accompagnata da contratture muscolari. Spesso è associata anche cefalea e limitazione del rachide nei piani dello spazio per un atteggiamento di difesa antalgica. I disturbi biomeccanici conseguenti alla degenerazione discale comportano dolorabilità a livello delle spinose e della muscolatura paravertebrale.

2. **CERVICOBRACHIALGIA:** Il dolore presente si irradia lungo l'arto superiore per effetto della compressione e dell'irritazione prodotta dall'ernia su una radice nervosa. Il dolore appare mal localizzato, e in sede di visita oltre alla ricerca di punti dolorosi mediante la palpazione, l'esame clinico deve focalizzarsi su una valutazione neurologica dell'arto superiore. La compressione nervosa segue essenzialmente tre fasi: fase irritativa dove predomina il dolore; fase deficitaria in cui si manifestano disturbi sensitivi, deficit motori

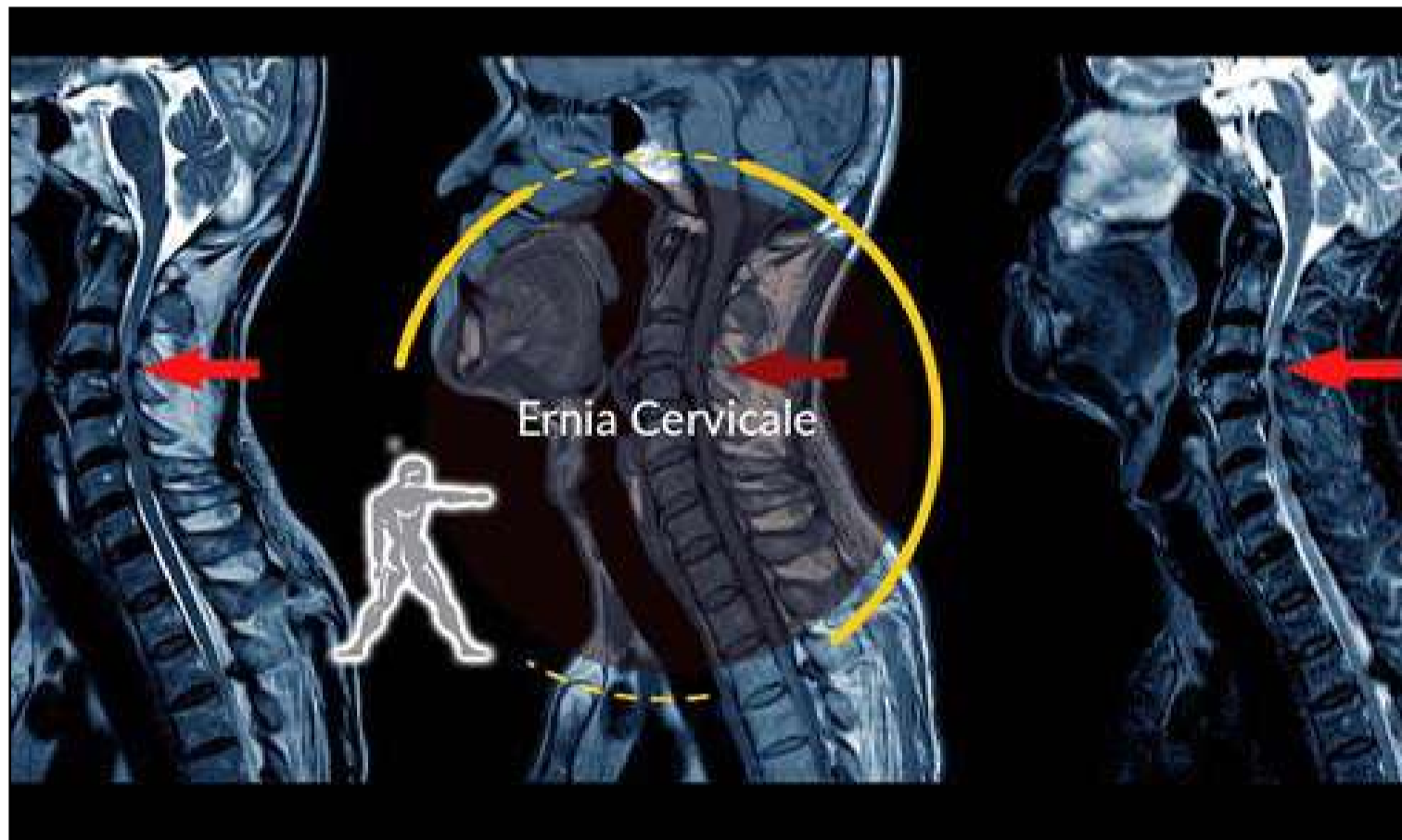

e alterazione dei riflessi osteotendinei; fase paralitica in cui il danno anatomo-funzionale della radice risulta irreversibile

3. **MIELOPATIA SPONDILO-SICA:** La compressione prodotta da un'ernia dura a sviluppo centrale comporta la sofferenza del midollo spinale. I disturbi neurologici prevalenti sono a carico degli arti inferiori, con quadri di paraparesi spastica e iperreflessia. In alcuni casi il danno risulta unilaterale, con disturbi prevalenti a carico della sensibilità termodolorifica o profonda.

4. **SINDROMI MISTE NEURO-VASCOLARI:** La formazione di un'ernia può comportare la

compressione del tronco vascolare vertebro-basilare, che in presenza di stenosi midollare su base aterosclerotica, può divenire clinicamente rilevabi-

le sotto forma di cisti lipotomiche recidivanti.

(continua nella prossima edizione)



Dott. Andrea Dolente
tecnico ortopedico



Dott. Marco Catenacci
tecnico ortopedico

MARCO CATENACCI LABORATORIO ORTOPEDICO



LABORATORIO SPECIALIZZATO NELLA REALIZZAZIONE DI PLANTARI SU MISURA PER TUTTE LE PATOLOGIE E PER ATTIVITÀ SPORTIVA AGONISTICA E NON.

REALIZZAZIONE E VENDITA DI CALZATURE SU MISURA E PREDISPOSTE ALL'UTILIZZO DEL PLANTARE

SI RICEVE SU APPUNTAMENTO

www.plantaricatenacci.com

Laboratorio Ortopedico Catenacci

VIA VOLTURNO, 9 (CIVITAVECCHIA) TEL. 0766.54.62.08 - 333.36.39.451

FOTOGRAFO PER CERIMONIE ED EVENTI

FOTOGRAFICA

GRAFICA e STAMPA

PICCOLI PASSI...ANZI GRANDI PASSI
PER STARE AL PASSO CON I TEMPI!!!

DA OGGI ANCHE STAMPE DI GRANDE FORMATO

*Stampa rapida
di Poster in carta
e Adesivi*



PER INFO 339 4968030
Via Buonarroti, 21 - Civitavecchia

I Serial Killer

Assassini seriali. Edmund Emil Kemper III (3° parte)

(continua dalla scorsa edizione)

Il suo isolamento e la sua emarginazione, lo rendono ancora più brutale, tanto da infierire su tutti i gatti di casa, iniziando ad ucciderli e smembrarli senza alcuna pietà e facendo eseguire poi da sua sorella Susan, una sorta di simulazione di uno strano quanto mai raccapricciante rituale di morte, in cui Edmund stesso, chiedeva di essere coinvolto.

A questo punto, due sono le versioni, anche se sostanzialmente, poco cambia relativamente all'evolversi dei fatti. La prima, sarebbe quella che la mamma Clarnell, la quale come detto non nutriva certamente grandi simpatie per il figlio e che aveva iniziato a frequentare con assiduità uomini diversi, avrebbe approfittato di questa situazione per disfarsi letteralmente del figlio, divenuto ormai più che scomodo, lasciandolo in custodia al suo ex marito, dal quale però Kemper sarebbe fuggito via e poi per questo, affidato ai nonni, in quanto un'assistente sociale avrebbe ricono-



sciuto in lui la presenza di un forte stress, generato da continui traumi ed umiliazioni derivanti dai suoi genitori.

Mentre la seconda, sarebbe quella che Ed, nell'estate del 1963, scappò di casa per recarsi dal padre che era rimasto in California, rimanendo però deluso, in quanto questi aveva contratto matrimonio con un'altra donna e non voleva più saperne di suo figlio, mandandolo a vivere dai nonni Edmund e Maude Kemper, che vivevano in un ranch nel North Fork, in California, in cui Kemper riteneva avvilente vivere, poiché tra l'al-

tro, biasimava la nonna. Ha solo 15 anni, quando, dopo averla ripetutamente pugnalata alla schiena, che Ed imbraccia la carabina calibro 22 del nonno e spara a sangue freddo alla nonna Maude, intenta in quel frangente a scrivere tranquillamente le ultime pagine di un suo libro di fiabe, colpevole probabilmente solo di aver costretto suo nipote a rimanere in casa, quando lui invece avrebbe preferito andare nei campi insieme al nonno. Poi, rendendosi conto che il nonno non avrebbe certamente gradito la sua azione ed immaginando che di conse-

guenza si arrabbiasse, come da lui stesso successivamente asserito agli investigatori, lo attende, ed al suo rientro a casa, spara anche a lui, uccidendolo e lasciando riverso il suo corpo nella terra del patio.

Agli inquirenti, sopraggiunti sul posto dopo essere stati chiamati telefonicamente da Kemper stesso, dichiarò che "voleva solo sentire cosa si provasse a uccidere la nonna".

Non riscontrando nel suo agire alcun movente, gli psichiatri ritengono Kemper una "personalità disturbata del tipo passivo-aggressivo" e per questo internato

nell'Ospedale Psichiatrico Criminale di Atascadero nella Contea di San Luis Obispo.

Ma, la sua scaltrezza e la sua intelligenza, il suo alto IQ, accertato in 136, quando nella media è considerato tra 85 e 115, il suo comportamento esemplare e collaborativo all'interno della struttura, gli consentì di divenire ben presto, amico ed addirittura assistente del suo psicologo.

(continua nella prossima edizione)



**Rubrica
a cura del Dott.
Remo Fontana
Criminologo -
esperto in Sicurezza
Urbana.
Già Comandante
Polizie Locali
di Civitavecchia
e Tarquinia**

PROFESSIONISTI DELL'ASSISTENZA E CURE DOMICILIARI



- ASSISTENZA INFERMIERISTICA
- SERVIZI SOCIO ASSISTENZIALI
- SERVIZIO BADANTI e COLF
- FISIOTERAPIA DOMICILIARE
- GESTIONE ASSEGNI di CURA
- SERVIZI per AZIENDE



Certificazione di Qualità
n.° IT 285102

REPERIBILITÀ 24h 365 GIORNI

0766/732109 – 347/4044209 Viale Europa, 4 – Civitavecchia

www.progettovitassistenza.it

OTTICA DI LUZIO



- OCCHIALI COMPLETI DI LENTI CORRETTIVE DA € 59,00
 - OCCHIALI DA SOLE ULTIME COLLEZIONI SCONTO 30%
 - OCCHIALI DA SOLE IN PROMOZIONE DA € 29,00
 - PREZZI SPECIALI SU LENTI PROGRESSIVE E FOTOCROMATICHE
 - LENTI CERTIFICATE CE
- GALILEO - HOYA - ESSILOR - RODENSTOCK

D&G
DOLCE & GABBANA

Persol

BVLGARI

Ray-Ban®

PRADA LIU·JO

BAKLEY



GIORGIO ARMANI

EMPORIO ARMANI

Dior

MIU MIU

TIFFANY & CO.

MARC
JACOBS

BURBERRY

GUCCI



CARRERA
WINDLAWERK

VERSACE

CIVITAVECCHIA, VIA RODI, 27 - TEL 0766.24822

SANTA MARINELLA, VIA AURELIA, 535 - TEL 0766.534066

CERVETERI, VIA SETTEVENE PALO, 75 - TEL 06.9951259

WWW.OTTICADILUZIO.COM / .IT - OTTICADILUZIO@HOTMAIL.IT



OTTICA DI LUZIO SRL



OTTICADILUZIO

Psicologia. Sempre più urgente un ritorno alla normalità e a se stessi nella propria unicità (2° parte)

L'ARROGANZA DEL POTERE

(continua dalla scorsa edizione)

Qualcuno potrebbe metterci anche percorsi spirituali per sacralizzare questa famiglia, questa unione. E poi? Che succede? Lo scontro con la realtà spesso è violento! I due iniziano a vedersi per quello che sono, due individui diversi, che hanno un percorso di vita diverso, abitudini e caratteri diversi. La casa e l'arredamento che avevano creato nelle loro menti non combaciano, uno vuole il cane l'altro no, uno è a dieta l'altro mangia troppo e di tutto, i parenti sono ostili e antipatici, gli amici delle minacce. Uno crede in Dio l'altro è buddista. A questo punto iniziano i conflitti per l'affermazione sull'altro della propria volontà e visione del mondo e della vita. Nervosismo, chiusura, litigi, freddezze, punizioni, manipolazioni mentali e ricatti affettivi rapiscono la scena fino a che il rapporto si logora a tal punto che i due si riconoscono come estranei, diversi e incompatibili. Ecco la fine, la separazione, il divorzio. In questi casi neanche i figli e il cane, neanche Dio possono fare nulla, possono fermare l'inesorabile crollo. A



volte la cosa funziona e la famiglia regge al confronto con la realtà, ma i dati statistici sociologici e dei tribunali sulla tenuta della famiglia oggi sono sempre più allarmanti. Come si può pensare di ordinare e gestire univocamente la complessità? Come si può razionalizzare l'irrazionale? O come diceva il buon Lucio Battisti: "come può uno scoglio arginare il mare?". Se non si riesce con due persone addirittura innamorate come si può riuscire con 8 miliardi di persone totalmente diverse

e che non si conoscono? Con 196 Stati distribuiti in 7 continenti in cui si parlano quasi 6.000 lingue diverse e si praticano più di 30 religioni maggiori riconosciute più quasi 30 mila culti, filosofie e sette minori? Solo la follia di qualche arrogante può pensare di costruire una torre di Babele di tale portata il cui esito è ragionevolmente quello di produrre il caos dall'ordine. E', invece, sempre più urgente un ritorno alla normalità e a se stessi nella propria unicità, rispettando e investendo sulla diversità. La scienza e l'intelligenza senza sapienza sono armi di distruzione individuale e di massa! Nella vita, invece di cercare di

domare i venti, è più saggio costruire vele e lasciarsi portare.



Rubrica a cura del dott.
Alessandro Spampinato
Psicologo e cantautore

Visita il sito
www.alessandrosampinato.com

TENUTA DEL GATTOPUZZO



AGRICOLTURA IN MOVIMENTO

**IL TUO ORTO
IN CITTÀ**

Azienda agricola specializzata nella produzione e vendita di ortaggi sotto serra e in campo aperto

TEL. 328.22.72.330 Stefano / 389.65.20.405 Serena

Tenuta del GattoPuzzo

VIA DON MILANI, 15 CIVITAVECCHIA (RM)

AUTÒMATA 2

CONCESSIONARIA

XEROX

dal 1989

PRINT AND SERVICE INNOVATION

*"Vuoi diventare nostro cliente?...
Senti cosa dicono i nostri clienti"*

IL TUO PUNTO DI RIFERIMENTO PER ROMA E L'ETRURIA

Via Luigi Cadorna, 11 Civitavecchia Tel. 0766/500724
E-mail: info@automata2.com | www.automata2.com

TENUTA DEL GATTOPUZZO



AGRICOLTURA IN MOVIMENTO

IL TUO ORTO
IN CITTÀ

Azienda agricola specializzata nella produzione
e vendita di ortaggi sotto serra e in campo aperto

TEL. 328.22.72.330 Stefano / 389.65.20.405 Serena

 **Tenuta del GattoPuzzo**

VIA DON MILANI, 15 CIVITAVECCHIA (RM)

Scuola Carducci, brindisi alla palestra

Apri sabato 12 settembre l'impianto sportivo di servizio all'istituto di piazzale della Gioventù

Inaugurazione sabato 12 settembre della nuova palestra dell'istituto Carducci di Piazzale della Gioventù. Ad anticiparlo è il Sindaco di Santa Marinella Avv. Pietro Tidei che ha voluto rendere quasi storica una giornata in cui è stata già convocata una assemblea pubblica con tutti i genitori degli alunni e studenti della cittadina e che si svolgerà alla presenza dell'assessore alla Pubblica Istruzione Arch. Stefania Nardangeli, dei rappresentanti degli insegnanti e della dirigente scolastica Dott.ssa Velia Caccarelli. Sarà quella infatti l'occasione perfetta, come ha



voluto anticipare il sindaco, per illustrare gli importantissimi risultati già raggiunti sul fronte della riqualificazione dell'edilizia scolastica che versava dopo oltre un decennio

di assoluta noncuranza in condizioni pietose al limite dell'inagibilità. Per questo è mia intenzione, se sarà possibile, proiettare un servizio andato in onda tre anni fa nel corso

della nota trasmissione di RAI 3 Carta Bianca in cui si mostra un reportage davvero scandaloso sullo stato di degrado dei nostri edifici scolastici.

(continua a pag 11)

La lunga estate calda del polo culturale di Tolfa

Tempo di bilancio per la rassegna "Estate al Polo Culturale di Tolfa", che ha visto la sua cornice nel suggestivo Chiostro del convento dei Padri Agostiniani.

Organizzata dall'Associazione Chironne in collaborazione con la cooperativa Taitle ingegno multiforme con il prezioso contributo di ENEL, la rassegna si è fatta portatrice di multidisciplinarietà, cultura, divulgazione, incontro e didattica.

Dal cinema all'aperto, al teatro, ai concerti, alle mostre e workshop d'arte per adulti e bambini, il Polo Culturale ha avuto il merito di richiamare e coinvolgere nei mesi di luglio e agosto 2020 un pubblico di tutte le età con iniziative ed esperienze multidisciplinari e spazi accoglienti e affascinanti che hanno consentito il regolare rispetto del distanziamento e delle normative anti Covid-19.

(continua a pagina 11)

OFFICINA MECCANICA - GOMMISTA (TOLFA - RM)

F.LLI SPANO'
Centro Revisioni



Riparazioni auto multimarche
Revisioni autoveicoli e motoveicoli
Diagnosi computerizzate
Ricarica climatizzatori
Tagliandi certificati
Cambio gomme
Preventivi gratuiti

Revisioni Auto, Moto, Ciclomotori, Tricicli, Quad, Quadricicli leggeri e pesanti

L'OFFICINA DISPONE DI RADDRIZZACERCHI AUTOMATICO

www.gommistaweb.com

Gommista F.lli Spanò

FENICE
I Professionisti della pelle

MACCHIE, GRAFFI E STRAPPI?
RIMETTI IN MOTO I TUOI SEDILI.
OLTRE 40 ANNI DI ESPERIENZA



PRIMA DOPO
ANCHE PER VOLANTI

“La scuola parte in sicurezza”

Il Sindaco di Santa Marinella rassicura: nella classi saranno rispettate le norme anti-Covid

(segue da pag 12)

In poco più di due anni con il milione di finanziamento chiesto ed ottenuto stiamo ora procedendo anche all'avvio del secondo stralcio dei lavori di riqualificazione dell'Istituto Carducci e all'aper-

tura del plesso Vignacce “L'inaugurazione della rinnovata palestra, resa finalmente fruibile per tutti gli studenti dell'istituto di Piazzale della Gioventù, credo rappresenti un ottimo segnale, in questa fase di avvio di un nuovo anno scola-

stico che ci prepariamo ad affrontare al meglio nonostante il perdurare dell'emergenza Covid 19. Vorrei rassicurare, ulteriormente, le famiglie comunicando che ci stiamo organizzando anche per prevedere la presenza di steward all'ingresso

dei plessi scolastici che avranno il compito di misurare la temperatura dei bambini. Tutti gli edifici avranno una entrata e un ingresso separati e anche le classi sono state allestite per garantire i giusti spazi e distanziamenti. Per altre comunicazioni

vi rimando all'incontro di sabato 12 al quale - conclude Tidei - vi invito a partecipare nel reciproco interesse che non può che essere la massima tutela della salute dei vostri figli e la garanzia di assicurare il loro diritto allo studio”.

Tolfa, una carrellata di suggestivi eventi

(segue da pag 12)

In collaborazione con l'Associazione “Racconti di città” è stata allestita all'interno del Chiostro una variopinta Arena per il cinema all'aperto: il colorato e confortevole allestimento delle sedute, realizzando attraverso il recupero di divani vintage, poltrone, sedie, panchine, ha generato un'atmosfera non convenzionale che ha avuto il pregio di far vivere diversamente l'esperienza del cinema, tra relax e

atmosfera trendy. Tante le iniziative tra letteratura, teatro, arte e workshop. Suggestive e partecipatissime le due presentazioni dei libri “Oltre Luna” di Caterina Battilocchio e “Young folks” di Giuseppe Pierantozzi, condotte rispettivamente dagli scrittori Gino Saladini e Franco Limardi. Spazio al teatro con 4 rappresentazioni: sabato 18 luglio il debutto di “L'estate di San Lorenzo” scritto e diretto da Enrico Maria

Falconi, con Massimiliano Buzzanca, Ester Botta, Ramona Gargano, Martina Valentini Marinaz, Claudio e Stefano Scaramuzino. Venerdì 24 luglio lo spettacolo “Delitti!” di e con Gino Saladini, Gino Fedeli al flicorno e Anthony Caruana alla chitarra elettrica. Un percorso tra fatti di cronaca nera, dai delitti del Circeo al caso Varani. Lunedì 10 agosto lo spettacolo “Un po' più su e non mi vedi” scritto e diretto da Enrico Ma-

ria Falconi. Martedì 18 agosto “Pe' Lungotevere...”, con canzoni della tradizione romana della compagnia teatrale tolfetana “Il bar solo”, che rappresenta sempre una garanzia di qualità e originalità nelle rappresentazioni. In occasione del centenario della nascita di Gianni Rodari è stata allestita “C'era una volta una mostra” a cura di Simona Sarti in collaborazione dell'Associazione ArteAltra e con il contributo artistico dei ragazzi del-

la V D della Scuola elementare dell'Istituto Comprensivo Parco della Vittoria. Il laboratorio di modellazione e decorazione di porcellana condotto dall'artista Pirjo Eronen, per bambini e ragazzi che da anni partecipano alle attività proposte dall'Associazione Chirone è stato seguito dal laboratorio “Restiamo accesi”, un momento di creatività con la smaltatura degli oggetti realizzati in precedenza, con una spettacola-

re dimostrazione di cottura Raku a fuoco vivo. Una serata arricchita dalla mostra di arte ceramica contemporanea curata da Pirjo Eronen dal titolo “Forme, Grés e Porcellana”, dal concerto dello Zeugma Jazz Trio e da una degustazione di prodotti tipici della tradizione enogastronomica tolfetana a cura della Azienda agricola Poggio della Stella. Rivolto ai bambini dai 5 anni in su è stato invece il laboratorio “Giocare con l'argilla”.

CHI HA TEMPO NON ASPETTI TEMPO!!!

DISBRIGO PRATICHE - SERVIZI ONORANZE FUNEBRI
CREMAZIONE E SEPOLTURA

TITTOZZI
ONORANZE FUNEBRI
DAL 1964

paga il tuo funerale a rate senza gravare sui tuoi cari

Via Tarquinia, 59 - 00053 Civitavecchia (RM) - Tel.+39 0766 30666 - mail: tittozzidal1964@live.it

L'ultimo appuntamento della bella stagione a Santa Marinella. Bilancio positivo

Ciao estate sulle note di Nesli

Un bilancio particolarmente soddisfacente, considerate le premesse quello dell'estate santamarinellese. A chiudere la bella stagione sabato scorso si è tenuto il concerto di Nesli presso il Campo Sportivo di Santa Marinella. Primo concerto dell'artista dal lockdown, c'è



stato grande entusiasmo da parte del pubblico e notevole fermento sul palco. Ad aprire il concerto i The Mojo Dogs, noto gruppo locale e Alice Paba, cantante di Tolfa e vincitrice di The Voice che si è esibita con Nesli proponendo sul palco il duetto presentato insieme a Sanremo nel

2017. Il tutto si è svolto nel totale rispetto delle norme sul distanziamento anti contagio. Con questo concerto l'amministrazione comunale chiude la stagione estiva. Entusiasti il delegato al turismo Pierluigi D'emilio, il Sindaco Pietro Tidei e il direttore artistico Giampiero Firicano.

Cinema d'autore, tappa nella Perla

L'International Tour Film Festival ospitato dalla location della terrazza della Biblioteca civica

La terza tappa della kermesse itinerante si è tenuta nel tardo pomeriggio davanti all'ormai consueto tutto esaurito in una location mozzafiato che ha regalato anche la visione di un tramontospettacolare. La manifestazione è iniziata alle ore 18,30 con i saluti di rito della Direttrice della Biblioteca Civica A. Capotosti, Cristina Perini, della Consigliera Comunale Maura Chegia e successivamente

del Sindaco Pietro Tidei che ha evidenziato come, anche in questo momento particolare, la cultura sia in grado di dare quella spinta alla ripresa di cui tutti abbiamo bisogno. A seguire la presentazione del libro Segreti in Certosa di Marina Marucci edito da Prospettiva Editrice, che ha visto il contributo di alcune letture a cura dell'Associazione Le Voci nelle persone di: Maria Bianco al mixer, Marisa e Anna Vit-



toria Albani con Adele Cavazzoni alla lettura dei brani. Un romanzo che

è diventato il file rouge di queste tappe e che sta riscuotendo sempre più successo di

pubblico e di vendite. Poi si è passati alla presentazione della sezione VideoVersi, concorso

dedicato a studenti e non solo; sono state mandate in video tutte le opere finaliste. Anche questa tappa è stata interamente trasmessa in streaming con numerose visualizzazioni anche dall'estero. Soddisfatto il patron Piero Pacchiaretti che ha ribadito l'importanza di questa nuova tipologia di manifestazioni sul territorio per superare gli schemi dei troppi festival fotocopia che ormai si svolgono in Italia.



CARROZZERIA
CENTRO PNEUMATICI
GESTIONE SINISTRI
OFFICINA MECCANICA



Via M. Busnego, 1 - Zona industriale - 00053 Civitavecchia tel. 0766 27.307 carrozzeriadibiagio@libero.it

PROFESSIONISTI DELL'ASSISTENZA E CURE DOMICILIARI



- ASSISTENZA INFERMIERISTICA**
- SERVIZI SOCIO ASSISTENZIALI**
- SERVIZIO BADANTI e COLF**
- FISIOTERAPIA DOMICILIARE**
- GESTIONE ASSEGNI di CURA**
- SERVIZI per AZIENDE**



*Certificazione di Qualità
n.° IT 285102*

REPERIBILITÀ 24h 365 GIORNI

0766/732109 – 347/4044209 Viale Europa, 4 – Civitavecchia

www.progettovitassistenza.it



Agave in Città



Scali Rosciano, 2
57123 Livorno
Tel. 0586 090609



Agriturismo Podere l'Agave

Strada di S. Bartolo, 19
57027 San Vincenzo LI
Tel.: 0565 703171



SANTA CECILIA

★★★ RESIDENZA

Via dell'Asilo, 2,
Corso Vittorio Emanuele II°, 129
57027 San Vincenzo - Tel. 0565 705457

**L'ACCOGLIENZA
È LA NOSTRA FORZA**