

Ammanchi: l'Agraria trema

Blitz della Guardia della Finanza alla ricerca di eventuali danni erariali. Al setaccio anche incarichi e perizie legate alla vicenda degli usi civici. Ad indagare è la Corte dei conti, sulla base di un circostanziato esposto

Una vera e propria bufera si è abbattuta sull'Università Agraria di Civitavecchia. Eppure si è materializzata in una giornata di giugno, giovedì 4 per la precisione, quando gli uomini della Guardia di Finanza hanno bussato alla porta della sede di viale Baccelli. A mandarli, la Corte dei conti che indaga su un esposto basato su accuse davvero da far tremare i polsi. Al setaccio delle fiamme gialle una serie di atti dal 2015 ad oggi, compresa la discussa perizia Monaci, al centro dell'annoso problema degli usi civici. E mica solo



quelli: occorre, secondo la magistratura contabile, verificare bene se si sia seguita una corretta procedura nell'affidare alcuni incarichi legali (pare comunque legati alla vicen-

da degli usi civici). Ma al setaccio ci sono anche altre questioni. Il tutto all'inseguimento di un possibile danno erariale, che evidentemente comporterebbe, qualora accertato,

l'obbligo di versare di tasca propria il risarcimento da parte di chi avrà assunto ed avalato con firme ed atti le procedure tali da creare gli eventuali ammanchi.

Un anno con Tedesco nella nuova Trip Tv

Intervista al sindaco dagli studi dell'emittente

È il 9 giugno 2019 quando Ernesto Tedesco veniva eletto come Sindaco di Civitavecchia al secondo turno con quasi il 60 per cento delle preferenze. Sono trascorsi 12 mesi da quel giorno. Un anno tutto sommato positivo in cui non sono mancate le difficoltà causate anche negli ultimi mesi dal imprevedibile contesto emergenziale dettato dal

Coronavirus. Nel fare tanti auguri per questo primo traguardo dell'amministrazione Tedesco, ricordiamo ai lettori anche un nostro taglio del nastro: venerdì inauguriamo infatti il nuovo studio di Trip Tv e con noi ci sarà proprio il Sindaco. La diretta si potrà seguire sulla nostra pagina Facebook 0766news - TripTv verso le 11.30.

Pescheria

Lampo

di Marco Cirillo

Consegna a Domicilio Gratuita

Il pesce fresco a Civitavecchia

Chiama ed informati per il pescato del giorno

P.zza Regina Margherita snc Civitavecchia (Rm) **Tel. 328 1910604**



OTTICA DI LUZIO

trip tv 2094 **trip tv** 2094

0766news.it 0766news.it

Lavori pubblici, numeri record

L'assessore D'Ottavio ha presentato il report di un anno. Il bilancio parla di quasi un milione di euro in opere già eseguite

Performance davvero ammirevoli quelle dell'assessorato ai lavori pubblici. Presentate nel report da Roberto D'Ottavio, le iniziative assunte raccontano,

attraverso i numeri, una realtà finalmente adeguata alle legittime aspirazioni di un territorio importante come Civitavecchia. Meno di dodici mesi, peraltro con un bilancio ereditato, per veder realizzate quasi un milione di opere pubbliche (prettamente scuole, edifici pubblici, impianti sportivi), per progettare altri due milioni e mezzo, per vedere finalmente messa mano alla disastrosa rete stradale cittadina. Quest'ultimo aspetto ha



meritato un focus: 56 interventi in appalto (110mila euro spesi) dalle rotatorie ai rifacimenti di tratti di strada, 15

cantieri in corso e soprattutto ben 600 interventi realizzati per riparazioni e dissesti stradali. "La filosofia è

quella di essere il più possibile vicino al cittadino, per questo abbiamo costantemente cercato - spiega l'assessore D'Ottavio - di dare seguito in breve tempo alle segnalazioni". Forte accento su opere "oscure" come su quelle visibili. Ecco allora adeguamenti effettuati alla seconda e terza linea del depuratore di Fiumaretta (per la prima si procederà a breve), ecco la preparazione ormai a buon punto della barriera frangiflutto davanti alla Marina. Lavori

pronti a partire anche per le riqualificazioni dei quartieri San Gordiano, Boccelle, San Liborio, De Sanctis e Campo dell'Oro, con ulteriori restyling previsti per Marina e corso Centocelle. In corso un intervento fortemente simbolico al Pirgo, già dotato di nuovo impianto di illuminazione e presto riverniciato e rimesso a nuovo. In dirittura d'arrivo anche la voragine di via Giordano Bruno: cantiere in chiusura a fine mese. Capitolo a parte è stato dedicato all'acqua, con un rapporto ricostruito con Acea in modo tale da aver risposto a 700 segnalazioni di guasti (oltre due al giorno) riparando 132 perdite, eseguendo 116 interventi fognari, pulendo 225 caditoie. Ma l'opera delle opere sarà lo svuotamento dell'invaso di Lasco del Falebone e che darà a Civitavecchia la sua "diga" e quindi la riserva idrica.

0766news.it
Trip Tv

Periodico di informazione gratuito stampato e distribuito in proprio

DIR. RESPONSABILE
Barbara Fruch

DIR. EDITORIALE
Pietro Russo

Registrazione presso il Tribunale di Civitavecchia numero 4/13 del 22/02/2013

La collaborazione a questa rivista è gratuita e non retribuita salvo accordi scritti.

Tutto il materiale inviato alla redazione non verrà restituito se non espressamente richiesto.

www.0766news.it
redazione@0766news.it
Tel. 393.55.84.194

CARROZZERIA DI BIAGIO

CARROZZERIA
CENTRO PNEUMATICI
GESTIONE SINISTRI
OFFICINA MECCANICA

Carrozeria Di Biagio Srl

Via M. Busnego, 1 - Zona industriale - 00053 Civitavecchia tel. 0766 27.307 carrozzeriadibiagio@libero.it

OlitaR FRANTOIO



UNA TRADIZIONE CHE SI RINNOVA

VENDITA DIRETTA OLIO
EXTRAVERGINE D'OLIVA
Aperti tutti i giorni

Via Pratini Del Marta
01016 Tarquinia (VT) - Tel. 0766 856223



Il Gruppo Civico Indipendente denuncia la continua sparizione di parti della recinzione su viale Garibaldi

Marina, ladri d'acciaio

“**M**agari solo in pochi lo hanno notato, ma inesorabilmente e da notevole tempo, sembra che i tondelli in acciaio inox con cui fu realizzata l'inferriata di protezione che divide tutto il viale Garibaldi con il piano della sottostante marina, a mano a mano e misteriosamente, stiano scomparendo”. A denunciarlo è il Gruppo Civico Indipendente Sicurezza e Decoro Urbano che evidenzia come “l'inferriata, pezzettino a pezzet-

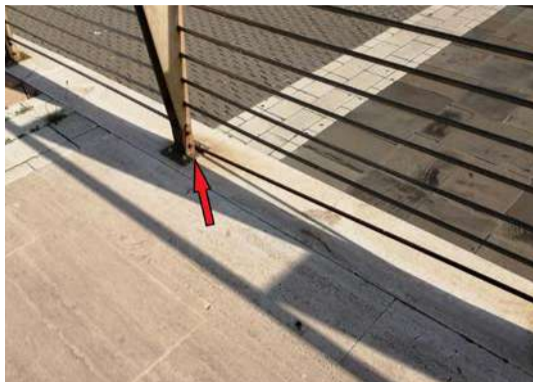

tino, sta scomparendo come nel nulla”.

“Nonostante una mia personale richiesta di intervento, risalente ad anni addietro - evidenzia il responsabile del gruppo Remo Fontana -

la cosa sembra che non abbia destato interesse più di tanto, visto che il sottile e laborioso “lavoro” perpetrato da ignoti, sembra proseguire indisturbato. Eppure la soluzione sarebbe molto semplice, anche se non sono un tecnico. Basterebbe un punto di saldatura agli estremi di ogni tondello. Il fatto è, che oltre ad un problema di sicurezza per i bambi-

ni, che in un attimo di svista da parte dei loro genitori, potrebbero facilmente insinuarsi tra i tondelli mancanti in alcuni punti, e rovinare nel piano sottostante, viene meno anche il decoro urbano, con conseguente indignazione da parte di tutti quei cittadini contribuenti, compreso chi scrive, poiché in quell'opera, essendo pubblica, ci dovrebbero essere i soldi di tutti e, naturalmente, doverla realizzare nuovamente o comunque restaurare,

avrebbe un costo che inevitabilmente sarebbe spalmato, tanto per cambiare, sempre su tutti i cittadini. Chissà se qualche telecamera presente in zona, abbia immortalato l'abile e scaltro responsabile della sottrazione di quelle parti di inferriata?” conclude il comunicato in cui si chiedono controlli “ed al contempo, assicurare i tondelli al resto della struttura, in modo tale, che divenga molto più difficile poterli asportare”.

Il ruggito dei Lions porta solidarietà

Dal Club Civitavecchia-Santa Marinella generi alimentari per mille euro al polo logistico d'eccellenza di Fiumaretta

Continua la gara di solidarietà per rifornire il Polo logistico d'emergenza e, attraverso questo, le famiglie in difficoltà del nostro territorio. Presso il piazzale antistante il centro commerciale di Bocelle, è avvenuta la consegna dei beni acquistati da Lions' Club Civitavecchia-Santa Marinella Host, distretto 108-L, presieduto da Mario De Santis. Proprio il presidente De Santis ha spiegato come dal distretto sia giunto



il finanziamento di mille euro: contattati i Servizi sociali del Comune per informarsi sui bisogni più urgenti sul territorio, i donatori sono stati messi in contatto con il comita-

to locale di Croce Rossa italiana che ha stilato una lista di beni di prima necessità utili per proseguire nel servizio di consegna di generi vari ai nuclei familiari seguiti dalla rete



di solidarietà. Gli articoli sono stati acquistati presso il locale punto vendita Coop e presi in consegna da Croce Rossa, alla presenza dell'Assessore ai Servizi

sociali, Alessandra Riccetti, che ha dichiarato: “Ringrazio il Lions' Club perché hanno dato un segno tangibile di solidarietà. Anche con la ripresa progressiva delle attività, c'è purtroppo ancora bisogno di un sostegno nei confronti di chi rischia di pagare i danni della crisi. Iniziative come quella del club del presidente De Santis aiutano a rendere saldo il sistema messo in campo da Croce Rossa e Protezione Civile”.



FARMACIA ROSSI

a Civitavecchia dal 1983

OMEOPATIA - ERBORISTERIA

LUNEDÌ - VENERDÌ APERTA

ORARIO CONTINUATO

SABATO APERTA 8-13 / 16-20

Largo Cavour, 4 - Civitavecchia

Tel. 0766 23182 - Fax 0766 360350 - farmaciarossi.cv@tiscali.it

PROFESSIONISTI DELL'ASSISTENZA E CURE DOMICILIARI



- ASSISTENZA INFERMIERISTICA**
- SERVIZI SOCIO ASSISTENZIALI**
- SERVIZIO BADANTI e COLF**
- FISIOTERAPIA DOMICILIARE**
- GESTIONE ASSEGNI di CURA**
- SERVIZI per AZIENDE**



*Certificazione di Qualità
n.° IT 285102*

REPERIBILITÀ 24h 365 GIORNI

0766/732109 – 347/4044209 Viale Europa, 4 – Civitavecchia

www.progettovitassistenza.it

Covid-19: un albero in ricordo delle vittime

La mozione del Pd che intende prevedere un luogo in città per ricordare le vite spezzate da questa emergenza sanitaria

Piantiamo un albero per ogni Civitavecchiese vittima del coronavirus. È la mozione urgente presentata dal gruppo consiliare del Partito Democratico, che ricorda come la nostra città abbia pagato a caro prezzo l'emergenza sanitaria con 42 vite spezzate. Nel documento firmato da Marco Piendibene, Marco Di Gennaro e Marina De Angelis si propone quindi "un luogo per non dimenticare i de-



funti di questa tragedia calamità e per capire che uno dei modi per combattere questa epidemia è proprio la cura dell'ambiente". "Per portare a ter-

mine questo intento serve un'area verde disponibile e, visti i lavori in corso presso il parco di Yuri Spigarelli di San Gordiano, tale sito potrebbe dare al progetto una ra-

picola realizzazione. Gli alberi potranno essere donati dalle stesse famiglie dei defunti o da chiunque altro voglia aderire all'iniziativa, compresa la stessa azienda

che si sta occupando della ristrutturazione del parco. Ogni albero potrà portare accanto una dedica a cura di coloro che hanno donato la pianta stessa" si legge nel comunicato.

Nello scritto viene inoltre evidenziato: "Il Consiglio Comunale impegna il Sindaco e la Giunta: a promuovere l'iniziativa "Dona un albero" creando un apposito conto corrente dedicato allo scopo indicato nell'oggetto della

presente mozione; ad attivarsi per verificare la fattibilità dell'iniziativa presso il ristrutturando parco Yuri Spigarelli e a verificare la disponibilità alla compartecipazione dei costi relativi alla piantumazione degli alberi da parte dell'azienda responsabile del restyling; ad individuare un'area verde nelle disponibilità del territorio comunale, qualora la soluzione del parco Yuri Spigarelli si rivelasse impraticabile".

Asili nido, al via le iscrizioni

Tra le novità di quest'anno i laboratori didattici pomeridiani

Saranno aperti il 10 giugno, e resteranno aperti fino al 23 giugno, i termini di iscrizione agli asili nido. In particolare sarà possibile, per i minori già iscritti, confermare l'iscrizione oppure, per gli altri, presentare istanza di nuova iscrizione. Possono essere ammessi i minori che alla data del 1 settembre abbiano un'età compresa fra i 3 e 32 mesi. Gli Asili Nido Comunali offriranno il servizio dal 1

settembre al 30 giugno, dal lunedì al venerdì dalle ore 8 alle ore 14. Tra le novità di quest'anno per coloro che ne faranno richiesta, saranno attivi anche i laboratori didattici dalle ore 14.00 alle 15.30.

Le istanze potranno essere presentate esclusivamente on-line compilando il modulo disponibile sul sito del Comune di Civitavecchia. In caso di impossibilità a provvedere alla compilazione

online, l'assistenza telefonica sarà garantita dal lunedì al venerdì dalle ore 9 alle 12 e il martedì e il giovedì anche dalle 15,30 alle 17 attraverso i numeri 0766 590919 e 0766 590925.

Le graduatorie saranno approvate entro il 30 giugno e le famiglie dovranno formalizzare l'accettazione entro il 15 luglio. Per quanto riguarda i criteri di accesso e altre informazioni si rimanda all'Avviso pubblico.

Centri Diurni Estivi, pubblicato l'avviso

È stato pubblicato l'avviso che definisce i criteri per il funzionamento dei Centri Diurni Estivi per minori in vista dell'imminente stagione estiva. A renderlo noto è l'Assessore alla Scuola, Claudia Pescatori che invita gli operatori interessati ad ottenere l'autorizzazione, a presentare al Comune di Civitavecchia una serie di documentazioni, che attestino tra le altre cose la presenza dei requisiti necessari. Chi invece aveva già l'autorizzazione lo scorso anno, potrà procedere in autocertificazione.

FARMACIA SAN GORDIANO

FARMACIA SAN GORDIANO SNC - DOTT. AMALFITANO & C- L.GO GIOVANNI XXIII, 5 - CIVITAVECCHIA - TEL. 0766 23800



dal Lunedì al Sabato
Mat 8.00 - 13.00
Pom 16.00 - 20.00

Domenica 9.30 - 13.00

seguici su Facebook: Farmacia San Gordiano
www.farmaciasangordianoamalfitano.com

SERVIZIO CUP

MISURAZIONE GLICEMIA E COLESTEROLO
BIA (BILANCIA BIOIMPEDEZIOMATRICA)

CONSULENZA DIETA A ZONA

CONSEGNA A DOMICILIO

ECG

HOLTERPRESSORIO E CARDIACO

PREPARAZIONI GALENICHE IN 24h

OSSIGENOTERAPIA

FARMACI VETERINARI

FARMACI OMEOPATICI

PRESSO LA PARAFARMACIA CENTRO ESTETICO CON BAGNO TURCO E DOCCIA SOLARE

Sindrome del tunnel tarsale

Cause, sintomi, diagnosi e trattamento dell'infiammazione (2° parte)

(continua dalla scorsa edizione)

Diagnosi:

La diagnosi è essenzialmente clinica. Esiste una manovra particolare per rilevare la presenza o meno di sindrome del tunnel tarsale, quale il segno di Tinel. Il test prevede di comprimere il nervo tarsale nel momento in cui si superficializza. Il test risulta positivo se il paziente avverte formicolio o dolore, come una scossa elettrica, segno della compressione del nervo periferico. Possono essere utili esami di diagnostica quali radiografie, Tc e RMN.

Trattamento:

Nelle fasi iniziali il trattamento prevede la somministrazione di farmaci antiinfiammatori per via generale o locale e la prescrizione di riposo funzionale. Ortesi e calzature adeguate sono d'aiuto nella diminuzione della sintomatologia dolorosa. E' possibile associare terapie fisiche quali TENS, laser, tecar. Nei casi più importanti, e in tutti i casi in cui il trattamento conservativo non fornisce i risultati sperati, si procede con la chirurgia. Il trattamento chirurgico prevede un'incisione cutanea in sede perimalleolare interna, e la decompressione del nervo. Inoltre durante l'intervento

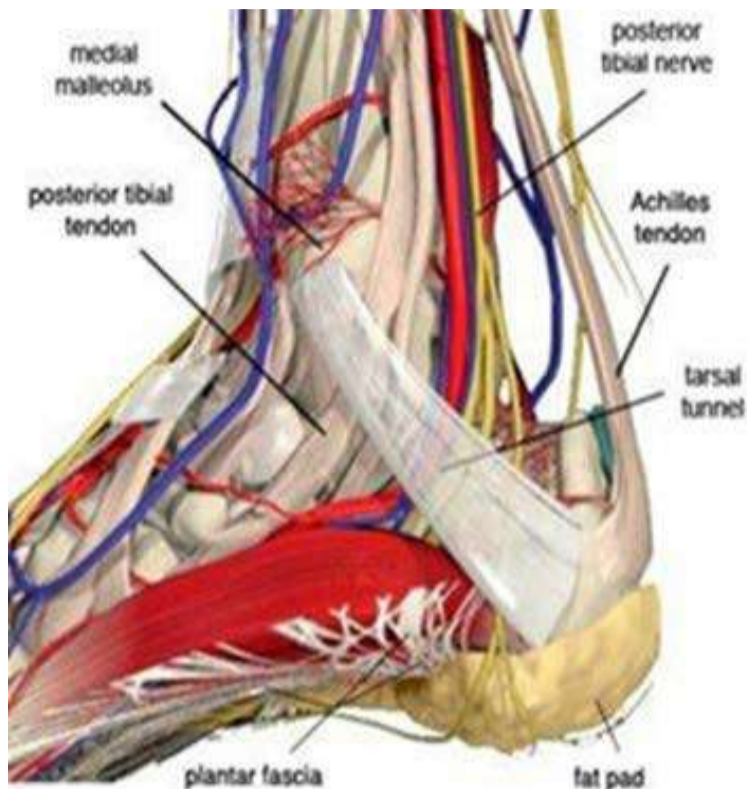

devono essere tolti tutti quegli elementi che possono aver provocato la sindrome (cisti artrogeneri, calli ossei esuberanti, etc). Dopo l'intervento vi è un periodo di riposo, seguito da un percorso di riabilitazione.

E' importante sottolineare di come esista anche una sindrome del tunnel tarsale anteriore, molto meno frequente. Si caratterizza per una compressione del nervo peroneo profondo (nervo tibiale anteriore) al collo del piede, nel canale costituito dal piano osseo tibiale distale e il retinacolo dei tendini dei muscoli estensori. Si osserva in particolar modo negli sportivi che si dedicano all'atletica

leggera o comunque tra coloro che praticano con frequenza la corsa. Infatti, l'intrappolamento è dovuto alla formazione di un osteofita a livello del margine anteriore distale della tibia. In altri termini in questi sportivi, a causa dei microtraumi ripetuti subito dal piede, si assisterebbe alla neoformazione di speroni ossei che diminuirebbero lo spazio di scorrimento del nervo tibiale anteriore laddove esso scorre al di sotto del retinacolo degli estensori. La manifestazione

tipica è il dolore e il formicolio localizzato sul dorso del piede, soprattutto a livello del primo spazio intermetatarsale. Il dolore si accentua invitando il paziente a mettersi sulla punta dei piedi. Tipico è anche il dolore alla digitopressione tra i tendini dell'estensore lungo dell'alluce e dell'estensore comune delle dita. Il trattamento prevede la somministrazione di farmaci antiinfiammatori per via generale o locale. E' importante anche un periodo di riposo funzionale, utilizzare calzature troppo strette, e terapie fisiche quali laser o tecar. Inoltre è consigliato anche l'applicazione di ferule notturne. Se la situazione non migliora in questo modo, si può ricorrere ad infiltrazioni nella zona del nervo interessato. Nei casi più gravi si deve ricorrere ad intervento chirurgico, con decompressione del nervo.



Dott. Andrea Dolente
tecnico ortopedico



Dott. Marco Catenacci
tecnico ortopedico

MARCO CATENACCI

LABORATORIO ORTOPEDICO



LABORATORIO SPECIALIZZATO NELLA REALIZZAZIONE DI PLANTARI SU MISURA PER TUTTE LE PATOLOGIE E PER ATTIVITÀ SPORTIVA AGONISTICA E NON.

REALIZZAZIONE E VENDITA DI CALZATURE SU MISURA E PREDISPOSTE ALL'UTILIZZO DEL PLANTARE

SI RICEVE SU APPUNTAMENTO

www.plantaricatenacci.com

Laboratorio Ortopedico Catenacci

VIA VOLTURNO, 9 (CIVITAVECCHIA) TEL. 0766.54.62.08 - 333.36.39.451

FOTOGRAFICA



Ripartiamo
Insieme !!!



prezzi Iva esclusa - grafica compresa - volantini 10x15

5000 Volantini +
500 Biglietti da Visita

Tel 339 4968030 - 0766 730921 - mail: info@fotograficav.it

I Serial Killer

Gaio Giulio Cesare Germanico, conosciuto come Caligola (2° parte)

(continua dalla scorsa edizione)

Per quanto concerne il suo carattere, la totalità di quanto riportato dagli scritti degli storici, lo hanno definito "un pazzo dotato di una straordinaria follia sanguinaria".

Fu già dalla sua giovanissima età, che Caligola, iniziò a mostrare un particolare piacere, con mancanza assoluta di empatia, nell'assistere a martiri, sevizie ed esecuzioni capitali, che poi, da imperatore lo condussero ad affermare, con distacco e freddezza inaudite, che "l'esecuzione dona conforto e libertà... si muore perché si è colpevoli, Si è colpevoli perché si è sudditi di Caligola...Quindi tutti devono morire. E' solo questione di tempo e di pazienza". Il filosofo, drammaturgo e politico romano, Lucio Anneo Seneca, condannato a morte da Caligola e poi graziato, chissà se proprio per quanto di seguito scritto, ebbe a dire di Caligola: "Non si troverà di certo nessun altro che abbia infierito tanto atrocemente verso coloro che stavano per morire." Ho avuto modo di studiare le avvelenatrici di



Roma e Locusta, le prime un gruppo di cortigiane vissute circa 300 anni prima della nascita di Cristo e la seconda, una schiava gallica, resa potente da Nerone, per i servigi che gli rese, nata nei primi decenni del I secolo d.C.. Tutte dedite alla sapiente, sottile e subdola, arte dei veleni. In particolare per quanto riguarda Locusta, avvelenando durante un banchetto, il giorno prima del compimento del suo 14° compleanno, Tiberio Cesare Claudio Britannico, figlio dell'Imperatore Claudio, il quale

aveva posto un quesito di illegittimità al trono dello stesso Nerone. Perché rammento questo? Semplicemente perché in quegli anni, come anche in quelli a venire, sia nelle corti dell'Impero romano, che generalmente in quelle di ogni altro tipo di regno, gli intrighi, i complotti e le congiure, finalizzati in particolare alla destituzione ed uccisione del potente o del regnante di turno, per prenderne il suo posto ed acquistare il potere, sono sempre stati all'ordine del giorno.

La vita di Caligola, non fu esente. Un giovane patrizio, che presentava evidenti patologie psico-fisiche, rimasto ben presto orfano dei suoi genitori, discendente da una famiglia tormentata e vessata, i cui fratelli furono anche loro assassinati proprio a causa di quei motivi cui ho fatto cenno poc'anzi, mentre una delle sorelle, decedette in giovane età a causa di una malattia. Fu su proposta del Prefetto Pretorio Macrone, con l'avallo del senato ed anche del popolo, che alla morte di Tiberio, qualcuno riporta che quest'ultimo sarebbe stato ucciso proprio per mano di Caligola, che lo avrebbe soffocato con un cuscino, il 16 marzo del 37 d.C., venne incoronato Imperatore. Il viaggio di ritorno verso Roma, fu un vero e proprio trionfo, tra le schiere di folla inneggianti, festanti, gioiose e colme di aspettative, che lo accompagnarono ai bordi delle strade, durante tutto il suo viaggio sino alla Urbe e che durante il suo passaggio lo appellarono simpaticamente con soprannomi quali, "pupo", "pulcino", "stella" e "bambino".

Fu il terzo imperatore romano facente parte della dinastia Giulio-Claudia. Per il popolo romano si stava presentando una vera e propria occasione di liberazione e rinascita, in quanto il governo dell'Imperatore Tiberio, anche a causa dei pessimi rapporti avuti con tutta la comunità, il senato ed i militari, era stato contraddistinto da una vera e propria tirannia, durata circa ventitre anni.

(continua nella prossima edizione)



**Rubrica
a cura del Dott.
Remo Fontana
Criminologo -
esperto in Sicurezza
Urbana.
Già Comandante
Polizie Locali
di Civitavecchia
e Tarquinia**

PROFESSIONISTI DELL'ASSISTENZA E CURE DOMICILIARI



- ASSISTENZA INFERMIERISTICA
- SERVIZI SOCIO ASSISTENZIALI
- SERVIZIO BADANTI e COLF
- FISIOTERAPIA DOMICILIARE
- GESTIONE ASSEGNI di CURA
- SERVIZI per AZIENDE



Certificazione di Qualità
n.° IT 285102

REPERIBILITÀ 24h 365 GIORNI

0766/732109 – 347/4044209 Viale Europa, 4 – Civitavecchia

www.progettovitassistenza.it

OTTICA DI LUZIO



- OCCHIALI COMPLETI DI LENTI CORRETTIVE DA € 59,00
 - OCCHIALI DA SOLE ULTIME COLLEZIONI SCONTO 30%
 - OCCHIALI DA SOLE IN PROMOZIONE DA € 29,00
 - PREZZI SPECIALI SU LENTI PROGRESSIVE E FOTOCROMATICHE
 - LENTI CERTIFICATE CE
- GALILEO - HOYA - ESSILOR - RODENSTOCK

D&G
DOLCE & GABBANA

Persol

BVLGARI

Ray-Ban®

PRADA LIU·JO

BAKLEY



GIORGIO ARMANI

EMPORIO ARMANI

Dior

MIU MIU

TIFFANY & CO.

MARC
JACOBS

BURBERRY

GUCCI



CARRERA
WINDLAWER

VERSACE

CIVITAVECCHIA, VIA RODI, 27 - TEL 0766.24822

SANTA MARINELLA, VIA AURELIA, 535 - TEL 0766.534066

CERVETERI, VIA SETTEVENE PALO, 75 - TEL 06.9951259

WWW.OTTICADILUZIO.COM / .IT - OTTICADILUZIO@HOTMAIL.IT



OTTICA DI LUZIO SRL



OTTICADILUZIO

Psicologia. Eccedere nel sentimento significa diventare schiavo e vittima dello stesso bisogno (2° parte)

L'AMORE HA MOLTE FACCE MA UNA SOLA REGOLA

(continua dalla
scorsa edizione)

Pensiamo ad una madre che ama troppo suo figlio e quindi vuole proteggerlo, salvarlo da tutti i pericoli, vuole vederlo felice, che riesca in quello che fa e che non gli manchi niente. Una madre così devota toglierà al figlio la capacità di sopportare le frustrazioni, gli consegnerà un peso di aspettative sulla sua persona che un bambino non può sopportare e lo priverà della scoperta e della comprensione del mondo fatto di bene e di male, di gioia e di dolore, di luce e di ombra. Questo bambino crescerà incapace di esistere senza qualcuno che si prenda cura di lui e che lo faccia sentire al centro dell'universo. Alcuni uomini, infatti, non sembrano cercare nella donna una compagna di vita, ma una madre. Pensiamo anche all'amore per Dio quante stragi e stermini è costato nella storia dell'umanità, chi ama troppo Dio non ama né se stesso né gli uomini, viene come accecato dal fanatismo e dalla superstizione e non vede più



la realtà. Ancora oggi si continuano a fare guerre di religione! Lo stesso vale per l'amore verso gli animali. Cosa c'è di più bello che avere a che fare con la natura, avere un contatto con gli esseri viventi e avere amici animali. Ma a volte succede di voler loro troppo bene e, di conseguenza, iniziano le follie. Ci sono famiglie che non vanno più in vacanza perché il cane è fobico e ha paura degli spostamenti lunghi, ha le sue

abitudini e non può essere frustrato. Ci sono persone che cucinano per il cane e per loro no, altre che mangiano il cibo del cane insieme a lui, altre che ci vanno a dormire insieme, altre che lo portano dal veterinario ogni mese e gli mettono il cappottino per coprirlo dal freddo e loro si scordano di prendere i farmaci per la pressione alta e vanno in giro sempre in tuta. Il concetto ora è chiaro, chi ama troppo diventa schiavo e vittima del suo stesso amore, chi ama troppo dipende e ha paura, chi ama troppo non ama, è soltanto mosso dal bisogno!



Rubrica a cura del dott.
Alessandro Spampinato
Psicologo e cantautore

Visita il sito
www.alessandrospampinato.com



APRI E MANGIA

OPEN AND EAT

PROMO DEMODE' ASPORTO (TAKE AWAY)

DAL 18-5 AL 30-6

DEMODE' BAR BISTROT TEL. **0766 731244**
VUOI SAPERE I MENU' DI OGGI? TELEFONA
OPPURE VISITA LA NOSTRA PAGINA FACEBOOK



A PARTIRE DA € 6,00 (SCONTO € 1,00 PRENOTAZIONE)	
APRI E MANGIA KIT COMPLETO DI ACQUA, BICCHIERE, POSATE, PANE	
APRI E MANGIA KIT 1 PRIMO PIATTO	€ 6,00
APRI E MANGIA KIT 1 SECONDO PIATTO	€ 7,00
APRI E MANGIA KIT 1 SUPER ANTIPASTO	€ 7,00
APRI E MANGIA KIT 1 PRIMO + 1 SECONDO	€ 11,00
APRI E MANGIA KIT 1 CONTORNO	€ 7,00
APRI E MANGIA KIT 1 ANTIPASTO + PRIMO	€ 10,00
APRI E MANGIA KIT 1 PRIMO + CONTORNO	€ 10,00
APRI E MANGIA KIT 1 SECONDO + CONTORNO	€ 11,00
VINO O ALTRE BEVANDE SUPPLEMENTO DI € 1,50	

SE PRENOTATE ENTRO LE ORE 11:30 RICEVI UNO SCONTO DI € 1,00 PER OGNI KIT
LO SCONTO E' PREVISTO SOLO PER L'ASPORTO NO CONSEGNE DOMICILIO

 Via Traiana 1-3 Civitavecchia

“La Perla resterà pubblica”

Il Sindaco di Santa Marinella Tidei spiega che la spiaggia sarà affidata in gestione

Il Sindaco di Santa Marinella, Pietro Tidei, ha risposto negli scorsi giorni alle critiche mosse da “Il Paese che vorrei”, che aveva accusato l’amministrazione di voler uscire dall’emergenza Covid a colpi di privatizzazioni. “Avevamo già detto che Casella nella sua attività politica era praticamente inutile - scrive in un comunicato stampa il primo cittadino - Oggi possiamo dire che sta diventando anche dannoso per la città a causa delle continue bugie e dell’opera di disinformazione che conduce dal giorno dopo la



sua rovinosa sconfitta alle elezioni comunali. Continua a parlare di privatizzazione della Perla (spiaggia) sapendo di dire una macroscopica bugia. La Perla è pubblica e resterà pubblica, verrà affidata in gestione a terzi, come in gestione a terzi lo è da oltre 20 anni. Come mai non se ne è accorto

Casella che la Perla da oltre 20 anni non la ha mai gestita il Comune. Noi vogliamo fare dello stabilimento balneare ‘La Perla del Tirreno’ un centro turistico di eccellenza ricostruendo interamente una passeggiata che da oltre 10 anni è pericolosamente puntellata e soggetta a concreto crollo (vedi

perizie esistenti in proposito)”. “Visto che il Comune, a causa del dissesto che ci ha lasciato la precedente amministrazione, non può contrarre mutui, ci sa dire l’inutile e dannoso Casella dove prendere i soldi per ristrutturare la passeggiata? - si legge ancora nello scritto - Il Comune di Santa Marinella per questo, e come tutti i Comuni italiani anzi mondiali, non fa altro che ricorrere alla finanza di progetto, attraverso una vera e propria gara d’appalto internazionale (può partecipare chiunque in Europa)

per la ristrutturazione dell’intero complesso, spiaggia compresa in cambio della gestione poliennale dello stesso. Questa procedura (project financing) è seguita in tutto il mondo ed è l’unica strada percorribile per ristrutturare o mettere in sicurezza lo stabilimento e garantire una struttura di eccellenza nazionale”.

Poi il Sindaco chiede: “Ma se la Perla potesse essere ristrutturata con i soldi del Comune, che non ha, non verrebbe poi affidata a privati come lo è da oltre 20 anni?”.

TENUTA DEL GATTOPUZZO



AGRICOLTURA IN MOVIMENTO

IL TUO ORTO IN CITTÀ

Azienda agricola specializzata nella produzione e vendita di ortaggi sotto serra e in campo aperto

TEL. 328.22.72.330 Stefano / 389.65.20.405 Serena

 **Tenuta del GattoPuzzo**

VIA DON MILANI, 15 CIVITAVECCHIA (RM)

AUTÒMATA 2

CONCESSIONARIA

XEROX 

dal 1989

PRINT AND SERVICE INNOVATION

*"Vuoi diventare nostro cliente?...
Senti cosa dicono i nostri clienti"*

IL TUO PUNTO DI RIFERIMENTO PER ROMA E L'ETRURIA

Via Luigi Cadorna, 11 Civitavecchia Tel. 0766/500724
E-mail: info@automata2.com | www.automata2.com



STUDIO DI FISIOKINESITERAPIA IACOMELLI STEFANO

Trattamento Patologie Ortopediche
Trattamento Patologie Neurologiche
Rieducazione Post traumatica
Prevenzione fisioterapica
Riabilitazione motoria
Ginnastica mediche



STUDIO DI FISIOKINESITERAPIA IACOMELLI STEFANO
Lg. Plebiscito,23 - 00053 Civitavecchia (RM) - Tel. +39 0766 24405 - mail: stefanoiacomelli@alice.it

Olitar FRANTOIO

UNA TRADIZIONE CHE SI RINNOVA



**VENDITA DIRETTA OLIO
EXTRAVERGINE D'OLIVA
Aperti tutti i giorni**

Via Pratini Del Marta
01016 Tarquinia (VT) - Tel. 0766 856223

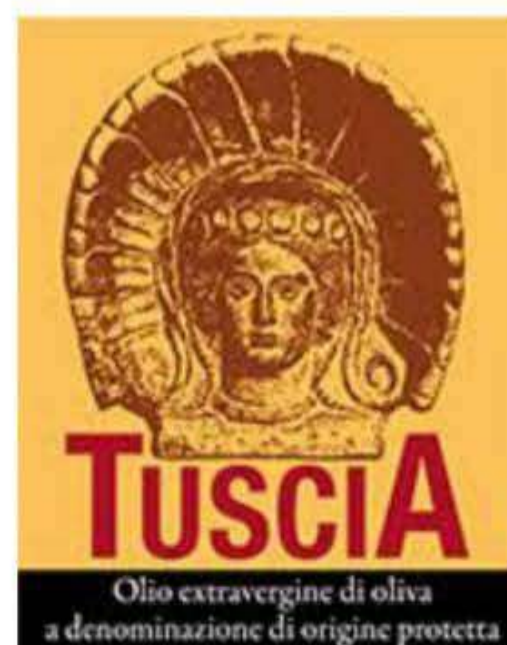

Comprensorio, partono i Puc

Via libera ai progetti utili alla collettività anche nei comuni di Tolfa, Allumiere e Santa Marinella

Via libera ai Puc (progetti utili alla collettività) nel distretto sociosanitario Roma 4.1, di cui Civitavecchia è capofila e che comprende i comuni di Allumiere, Santa Marinella e Tolfa.

Il comitato istituzionale di distretto si è riunito nei giorni scorsi alla presenza dei rappresentanti dei quattro comuni e ha definito scopi e modalità dell'intervento, che si dipanerà secondo il quadro normativo vigente.

Come noto, i Puc prevedono l'utilizzo nel contesto del Patto per il lavoro e del Patto per l'inclusione sociale, pena la decadenza dal beneficio, dei percettori del reddito di cittadinanza. Le amministrazioni provvederanno quindi alla pubblicazione di un avviso destina-



to ad enti del terzo settore, con i quali saranno stipulate apposite convenzioni.

I Puc vedranno l'impiego di personale per un periodo non inferiore ad otto ore settimanali (aumentabili fino ad un massimo di sedici ore complessive settimanali con il consenso di entrambe le parti). Il comitato istituzionale ha inoltre definito gli ambiti di attuazione: sociale, ambientale, culturale, formativo, tutela dei beni comuni, artistico. Dichiarano l'assessore ai Servizi sociali di Civitavec-

chia, Alessandra Riccetti, e i sindaci di Allumiere e Tolfa, Antonio Pasquini e Luigi Landi: "Si tratta dell'inizio di un percorso comune per far sì che le amministrazioni pubbliche possano impiegare le energie di chi invece si trova attualmente inoccupato e percettore di reddito di cittadinanza. I Puc possono aiutarci a costruire una rete territoriale, un patto virtuoso tra le amministrazioni, le associazioni e i cittadini, per realizzare insieme piccoli e medi progetti nell'interesse delle nostre comunità".

Mare più pulito con Natureducation

Recuperati dal mare a Santa Marinella pneumatici, secchi e plastica. È il bilancio della prima giornata del 2020 dell'associazione Natureducation con il #1hourfornature al tramonto che si è svolta lunedì scorso. "Siamo riusciti a portar via dalla spiaggia ben 4 copertoni, 2 sacchi di plastica, 4 sacchi di rifiuti indifferenziati (quasi tutti derivanti dai rifiuti delle palafitte, ormai è una causa persa sensibilizzare o far rispettare le regole ai costruttori), 1 cuscino da divano, 3 tuniche e svariati kg di

ferraglia arrugginita, anche essa derivata dalle palafitte - spiega il gruppo di volontari - Oltre a tutto quello che è stato raccolto, abbiamo notato che in cima alla strada sono stati abbandonati circa 50 pali di legno con chiodi annessi e di fianco una rete sporgente arrugginita ad altezza caviglia. Le palafitte oltre ad occupare gran parte del litorale santamarinellese sono anche inquinanti, pensate il quantitativo di rifiuti che ogni anno i costruttori riversano in mare senza che nessuno gli dica nulla".



CHI HA TEMPO NON ASPETTI TEMPO!!!

DISBRIGO PRATICHE - SERVIZI ONORANZE FUNEBRI
CREMAZIONE E SEPOLTURA

TITTOZZI ONORANZE FUNEBRI DAL 1964

paga il tuo funerale a rate senza gravare sui tuoi cari

Via Tarquinia, 59 - 00053 Civitavecchia (RM) - Tel.+39 0766 30666 - mail: tittozzidal1964@live.it

Caso Befani, Tidei chiede chiarezza

Il Sindaco garantista sulla questione che ha coinvolto la consigliera. Dal Pd chieste le dimissioni

Fare chiarezza al più presto. È quanto ha richiesto il Sindaco di Santa Marinella Pietro Tidei sulla vicenda che ha coinvolto la consigliera comunale Patrizia Befani. L'indagine avviata dalla magistratura in seguito alla denuncia presentata dalla società Enel riguarderebbe la manomissione di un contatore in uso presso la residenza della consigliera. "Avendo appreso da notizie giornalistiche locali del coinvolgimento indiretto della Consigliera Befani, coinvolta in una presunta vicenda giudiziaria, l'Amministrazione Comunale seguirà con attenzione gli sviluppi della vicenda, riservandosi di assumere decisioni in merito nel momento in cui emergeranno concretamente responsabilità penali della Consigliera interessata - scrive il primo cittadino - Riconfermiamo



la piena fiducia nel lavoro dei magistrati augurandoci che la Consigliera Befani riesca a dimostrare la sua completa estraneità ai fatti addebitati. L'Amministrazione Comunale nel frattempo continuerà a lavorare con trasparenza ed onestà nell'interesse della Città, lasciata in condizioni disastrose dalla precedente Amministrazione". Intanto il Pd chiede le dimissioni della consigliera. "Apprendiamo, da notizie di stampa, che la Consigliera Comunale Patrizia Befani è incappata in

una spiacevole vicenda che la vede coinvolta in un'inchiesta partita da una denuncia della Soc. ENEL, relativa a un'accertata manomissione di un contatore in uso presso la residenza della suddetta Consigliera. Il PD di S. Marinella-S. Severa ritiene questa vicenda spiacevole, è giusto che le indagini e la magistratura facciano il loro percorso e che al più presto possa emergere la verità e le responsabilità di questo grave abuso" si legge in un comunicato. "Nell'esprimere la piena solidarietà e la piena convinzione che la Consigliera Patrizia Befani ne esca del tutto estranea da questa vicenda, il PD di S. Marinella-S. Severa chiede alla suddetta Consigliera di dare le dimissioni in autotutela, a salvaguardia dei propri interessi e della maggioranza di cui fa parte" concludono dal Pd.

Allumiere, online il calcolo dell'Imu

Sul sito del Comune di Allumiere è disponibile on line il Calcolo IMU per l'anno 2020 che permette di calcolare l'imposta dovuta e di stampare il modello F24 per il pagamento. I cittadini che riscontrano problemi o difficoltà nel calcolo dell'imposta potranno contattare l'Ufficio Tributi esclusivamente tramite e-mail (s.papini@comune.allumiere.rm.it). Si fa presente che la legge di Bilancio 2020 (Legge n. 160/2019) ha riformulato la disciplina dell'Imposta municipale propria (IMU) a decorrere dall'anno 2020, abolendo l'Imposta unica comunale (IUC) ed eliminando il Tributo per i servizi indivisibili (TASI), di cui era una componente, ad eccezione delle disposizioni relative alla Tassa sui rifiuti (TARI). Di conseguenza, a decorrere dal 1° gennaio 2020 l'IMU continuerà ad essere dovuta in base alle nuove aliquote deliberate dal Comune. Per maggiori informazioni si rimanda al sito istituzionale del Comune di Allumiere.

OFFICINA MECCANICA - GOMMISTA (TOLFA - RM)

F.LLI SPANO'
Centro Revisioni



Riparazioni auto multimarche
Revisioni autoveicoli e motoveicoli
Diagnosi computerizzate
Ricarica climatizzatori
Tagliandi certificati
Cambio gomme
Preventivi gratuiti

Revisioni Auto, Moto, Ciclomotori, Tricicli, Quad, Quadricicli leggeri e pesanti

L'OFFICINA DISPONE DI RADDRIZZACERCHI AUTOMATICO

FENICE
I Professionisti della pelle

MACCHIE, GRAFFI E STRAPPI?
RIMETTI IN MOTO I TUOI SEDILI.
OLTRE 40 ANNI DI ESPERIENZA



PRIMA DOPO
ANCHE PER VOLANTI

www.gommistaweb.com

Gommista F.lli Spanò



Agave in Città



Scali Rosciano, 2
57123 Livorno
Tel. 0586 090609



Agriturismo Podere l'Agave

Strada di S. Bartolo, 19
57027 San Vincenzo LI
Tel.: 0565 703171



SANTA CECILIA

★★★ RESIDENZA

Via dell'Asilo, 2,
Corso Vittorio Emanuele II°, 129
57027 San Vincenzo - Tel. 0565 705457

**L'ACCOGLIENZA
È LA NOSTRA FORZA**

TENUTA DEL GATTOPUZZO



AGRICOLTURA IN MOVIMENTO

IL TUO ORTO
IN CITTÀ

Azienda agricola specializzata nella produzione
e vendita di ortaggi sotto serra e in campo aperto

TEL. 328.22.72.330 Stefano / 389.65.20.405 Serena

 **Tenuta del GattoPuzzo**

VIA DON MILANI, 15 CIVITAVECCHIA (RM)

STUDIO DI FISIOKINESITERAPIA



**IACOMELLI
STEFANO**

**Trattamento Patologie Ortopediche
Trattamento Patologie Neurologiche
Rieducazione Post traumatica
Prevenzione fisioterapica
Riabilitazione motoria
Ginnastica mediche**



STUDIO DI FISIOKINESITERAPIA IACOMELLI STEFANO
Lg. Plebiscito, 23 - 00053 Civitavecchia (RM)
Tel. +39 0766 24405 - mail: stefanoiacomelli@alice.it