

Dopo anni di pessima amministrazione, vogliono preparare anche il "menu" del futuro

Cinque stelle al forno e Outlet per contorno

**Stranezze in pista
Sul ghiaccio
a primavera**

A pag. 6

**Centrodestra
al bivio**

A pag. 3

Guardate quante cose abbiamo fatto, ha esclamato in settimana un comunicato stampa di Antonio Cozzolino. Ci avranno creduto i civitavecchiesi? Speriamo ci abbia creduto Daniela Lucernoni, perché mi sa che era lei la vera destinataria della missiva.

Anche perché, a ben guardare, nonostante i toni trionfalistici il sindaco cinque stelle (che è stato tanto bravo da non ripresentarsi e cercare invece



il passi per svernare tra Bruxelles e Strasburgo) non ha toccato due punti: l'unica vera opera "inau-

gurata" e l'unico vero progetto varato. Cioè il Forno crematorio al cimitero nuovo e l'Outlet "Welcome center" al cimitero vecchio, cioè Fiumaretta. Eppure il primo è tanto potente da continuare a funzionare nonostante abbia ricevuto il poco... edificante marchio di essere un abuso edilizio. E fuma, mandando verso l'alto il messaggio su quanto se ne infischia, lui e chi ha permesso di costruirlo. Per non parlare

del secondo, osteggiato da un'intera città. Ma niente, il sindaco Cozzolino, nonostante come detto si stia candidando a fare un altro mestiere, pensa bene di fare dell'Outlet un progetto per il futuro, come se del futuro dovesse appunto decidere lui. Come l'oste del proverbio, che dice quant'è buono il suo vino, anzi meglio: lui è il cuoco. Che c'è per menu? Cinque stelle al forno. Ed Outlet per contorno.



Università Agraria, progetti in campo

A pag. 5

All'interno | Attualità, rubriche e sport

MARCO CATENACCI LABORATORIO ORTOPEDICO



LABORATORIO SPECIALIZZATO NELLA REALIZZAZIONE DI PLANTARI SU MISURA PER TUTTE LE PATOLOGIE E PER ATTIVITÀ SPORTIVA AGONISTICA E NON.

REALIZZAZIONE E VENDITA DI CALZATURE SU MISURA E PREDISPOSTE ALL'UTILIZZO DEL PLANTARE

SI RICEVE SU APPUNTAMENTO

www.plantaricatenacci.com

 Laboratorio Ortopedico Catenacci

VIA VOLTURNO, 9 (CIVITAVECCHIA) TEL. 0766.54.62.08 - 333.36.39.451

la Provincia

Quotidiano di Civitavecchia, Santa Marinella e dell'Etruria

Civonline.it

QUOTIDIANO TELEMATICO DELL'ETRURIA by SEAPRESS

FISIOKINESITERAPIA

Dott. Stefano Iacomelli

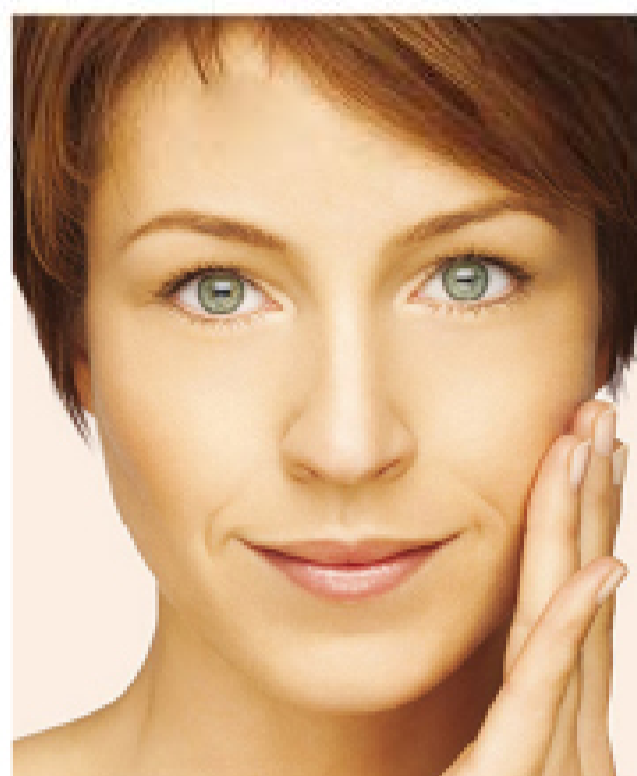
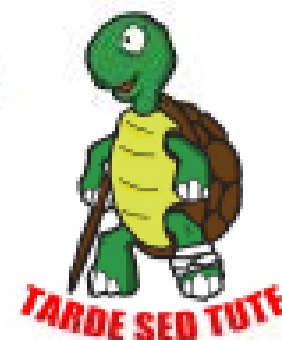

DREAMED
MEDICAL FORMULA

VISO E CORPO
LUCE PULSATA

Il trattamento che rimuove i peli superflui
schiarisce le macchie e rigenera i tessuti.

EPILAZIONE PERMANENTE
MACCHIE - ACNE
FOTORINGIOVANIMENTO



DREAMED
MEDICAL FORMULA

VISO E CORPO
RADIOFREQUENZA

Il trattamento che leviga la pelle,
rassoda i tessuti e garantisce
risultati duraturi



VENITE A PROVARE LA RADIOFREQUENZA!
LO STUDIO IACOMELLI
VI OFFRE UN TRATTAMENTO PROVA
A TITOLO GRATUITO

CONTATTI_ TEL. 0766/24.405 - 346.78.07.819
LARGO PLEBISCITO 23, CIVITAVECCHIA (RM)



Studio Fisioterapico Stefano Iacomelli

Le grandi manovre in vista dell'appuntamento elettorale di maggio

Augello mette in riga tutti: Fratelli d'Italia è con Grasso

Centrodestra al bivio. Forza Italia: sempre lavorato per l'unità della coalizione

Sarà una settimana in cui chiarirsi le idee nel centrodestra. Quella appena passata è stata del resto foriera di scontri: non tanto sull'asse Massimiano Grasso-Enrico Zappacosta, quanto proprio su quello interno. Se il primo dei due possibili candidati sindaco è espressione del civismo e il secondo invece è l'uomo della Lega, ad accendere lo scontro in settimana sono stati paradossalmente gli altri possibili atto-



ri di una coalizione che, se unita, sarebbe quella da battere alle elezioni di maggio. Fratelli d'Italia infatti ha alzato il livello dello scontro, cercando di restituire valore all'accordo del luglio scorso che vedeva il centrodestra raccogliersi attorno alla candida-

tura di Grasso. E lo ha fatto con un intervento del leader di Cuori italiani, una delle correnti del partito di Giorgia Meloni, cioè Andrea Augello. È stato lui a mettere all'angolo chi, all'interno del suo partito, considerava giusto chiudere al più presto la partita della candi-

datura per maggio, convergendo sul nome di Zappacosta. Ed ha pure fatto capire che è pronto a scendere in campo in settimana personalmente. Intanto il terremoto ha travolto le gerarchie locali di Fdi. Vedremo. Analogo il discorso per Forza Italia, ma qui risuona il serra-

te i ranghi ordinato dal coordinatore locale Roberto D'Ottavio. In casa azzurra, dopo anni di lavoro continuo per assicurare la rinascita del partito, si vuole evitare di diventare terreno di scontro. Anzi, si fa rilevare come proprio le

donne e gli uomini di Berlusconi sul territorio alla fine siano stati coloro che hanno messo sempre l'unità del centrodestra in testa alle priorità. La situazione è comunque fluida e va seguita attentamente.

Alla ricerca di alternative

Il Polo civico rinnova l'appello al dialogo tra liste e movimenti

C'è spazio per un cartello di liste civiche? E' quanto si è chiesto il direttivo del Polo civico, che in settimana ha lanciato un appello a riprendere i discorsi intessuti dal giugno scorso quando, scrivono i fautori di tale movimento, "ci facemmo promotori della costituzione di una grande alleanza tra formazioni civiche, forze politiche e singoli cittadini con cui partecipare alle consultazioni di maggio 2019 per la elezione del sindaco e del consiglio comunale di Civitavecchia. Ci permettiamo di chiarire che l'iniziativa era diretta a far emerge-

re dalla società civile una scelta politica alternativa a quella delle forze politiche "tradizionali" e da quelle "antisistema", basata sulla sperimentata affidabilità e preparazione degli aderenti al progetto, anche di quelli non etichettati da sigle di parte. E ad inaugurare un metodo di lavoro innovativo, inteso a mettere a punto un programma comune, capace di procurare una vera e propria ricostruzione della nostra città, per affrancarla dai tanti impedimenti al suo decollo socioeconomico e culturale, il degrado morale e ambientale, la crisi

economica, l'indigenza, la disoccupazione". "Si trattava di una proposta per noi davvero importante, che era corredata di alcune considerazioni strategiche circa le misure che potevano rientrare in tale attività". "Il riscontro alla nostra proposta c'è stato ed ha condotto ad una lunga serie di riunioni con i responsabili di varie formazioni civiche cittadine che, se è servito ad avviare la conoscenza dei rispettivi propositi, non ha però prodotto decisioni comuni. Si è arenato, ancor prima di concordare alcunché sotto il

profilo dei contenuti, su talune reticenze, e soprattutto sulla scelta della persona che avrebbe dovuto assumere la guida dell'alleanza in qualità di candidato sindaco". "A questo punto, essendo piuttosto vicino l'appuntamento elettorale, e dovendo ciascuna organizzazione politica determinarsi in ordine alle scelte da operare, rivolgiamo un appello ai vari interlocutori a contattarci per concordare la data di un incontro risolutivo, indirizzato alla condivisione e individuazione del candidato sindaco e al consolidamento del progetto civico".

ARNALDO'S
Vintage Story

il Paradiso dello Stile

CENTRO COMM.LE I MULINI - 1° PIANO
CIVITAVECCHIA (ROMA)

Grasso (La Svolta) è sicuro: lo bloccherà la prossima amministrazione

Outlet? Tutti d'accordo sul fatto che... non va fatto

0766news.it
Trip Tv

Periodico di informazione gratuito stampato e distribuito in proprio

DIR. RESPONSABILE
Barbara Fruch

DIR. EDITORIALE
Pietro Russo

Registrazione presso il Tribunale di Civitavecchia numero 4/13 del 22/02/2013

La collaborazione a questa rivista è gratuita e non retribuita salvo accordi scritti.

Tutto il materiale inviato alla redazione non verrà restituito se non espressamente richiesto.

www.0766news.it
redazione@0766news.it
Tel. 393.55.84.194

Sarà bloccato, promette il capogruppo de La Svolta Massimiliano Grasso: "Il M5S vuole uccidere il commercio locale. Dopo i dehors e ogni genere di azione per rendere la città meno accogliente, la giunta pentastellata prima di andarsene vuole lasciare l'ultimo regalo mortale per i commercianti: l'outlet di Fiumaretta. Cozzolino e Lucernoni farebbero di tutto. Dopo aver svenduto l'acqua pubblica, con il passaggio ad Acea per recuperare 5 milioni in bilancio, i cinquestelle si vendono i commercianti civitavecchiesi per 3 milioni da inserire in bilancio con una operazione che toglierà clienti e soldi dai negozi cittadini per portarli nelle casse di un fondo o di una multinazionale. E' una azione scellerata da fermare ad ogni costo. La Svolta si è già espres-

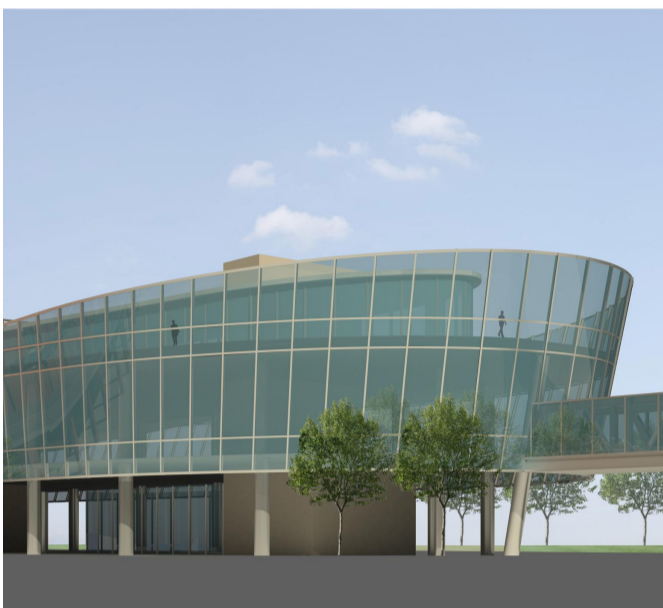

sa per il referendum proposto dall'Associazione Meno poltrone più panchine. Fortunatamente anche questo progetto scellerato, come altre trovate del M5S, non andrà in porto: è certo infatti che la SGR che gestisce il fondo immobiliare deve sapere fin da ora che a Fiumaretta non potrà realizzare nessun outlet, perché la prossima amministrazione comunale glielo impedirà, perché non ci sono ancora le necessarie autoriz-

zazioni urbanistiche e soprattutto perché nessun investitore partirebbe con un progetto del genere sapendo, come è, che l'Autorità di Sistema Portuale non intende realizzare a Fiumaretta il Welcome Centre e quindi le navette con i clienti dell'outlet non arriverebbero lì", conclude Grasso. Ma l'opposizione è ferma anche da parte del Pd, che con Enrico Leopardi ha parlato di "progetto che rischia di affossare la città".

"Cozzolino fugge verso l'Europa"

Frascarelli (Forza Italia) legge elettoralmente le scelte del sindaco

"Ed hanno pure il coraggio di chiamarlo Welcome Center!", tuona il vicecoordinatore di Forza Italia Giancarlo Frascarelli, secondo cui "il Welcome Center, progettato per migliorare l'accoglienza turistica, altro non è che un centro commerciale con una settantina di negozi che andrà a decretare la morte delle attività commerciali del centro".

Frascarelli ricorda peraltro che si tratta di una delle sue battaglie "al servizio del cittadino" e lamenta che "Anziché incentivare la possibilità che l'onda dei crocieristi si snodi per le vie del centro, dove negozianti-eroi cercano di sopravvivere alle difficoltà economiche, i pentastellati esultano per quello che sarà il centro del disastroso collasso delle attività commerciali cittadine. Dov'è il buonsenso degli onesti? Dov'è il criterio di tutela che un Sindaco dovrebbe avere per tutti suoi cittadini? Dov'è la logica di questa enfasi? Comprendiamo comunque le chiare necessità di Cozzolino: non avendo prodotto nulla in questi anni, ora ha bisogno di inserire qualche contenuto nel suo brillante curriculum politico da presentare per le Europee: et voilà il Welcome Center, e chi sopravvivrà vedrà!", conclude l'esponente di Forza Italia.

PUSH

Elettronic

NEGOZIO DI ELETTRONICA E NON SOLO...
Telecomandi, antenne, sistemi di sicurezza
casse acustiche e tanto altro!



Civitavecchia - Via Unione 18/A

Tel. 0766 672622

push.elettronic@libero.it

AUTÒMATA 2

CONCESSIONARIA

XEROX



dal 1989

PRINT AND SERVICE INNOVATION

"Vuoi diventare nostro cliente?..."

Senti cosa dicono i nostri clienti"

IL TUO PUNTO DI RIFERIMENTO PER ROMA E L'ETRURIA

Via Luigi Cadorna, 11 Civitavecchia Tel. 0766/500724
E-mail: info@automata2.com | www.automata2.com

Nuovo step del progetto "Ambiente e territorio... a tavola col produttore"

A scuola di turismo lento

Università Agraria in prima linea nella formazione degli studenti dell'Alberghiero

Al via il 14 febbraio il primo step, edizione 2019, del progetto interistituzionale "Ambiente e territorio... a tavola col Produttore", già collaudato lo scorso anno, in cui l'Università Agraria di Civitavecchia si apre al territorio e condivide le interessanti progettualità in collaborazione con I.I.S. Stendhal, Gattopuzzo, Coldiretti, Comune di Civitavecchia, Strada



del Vino e dei prodotti tipici delle Terre Etrusche Romane e le Università

Agrarie del Com-prensorio. Il 2019 sarà l'anno del "turismo lento"

che unito a cibo, territorio e ambiente caratterizzerà il lavoro degli studenti.

I ragazzi dell'Istituto Alberghiero accompagnati dagli organizzatori faranno visita alle Università Agrarie del Territorio.

È stato infatti messo a punto dall'Università Agraria, insieme alla Vice Presidente Alessandrini, il calendario delle visite degli studenti erranti presso le Università.

Il 14 febbraio, appunto, l'incontro "proprio a casa nostra presso l'Uni-

versità di Civitavecchia" spiegano gli organizzatori, che aggiungono: "per passare a Tarquinia il 21 febbraio, proseguendo per i monti della Tolfa il 28 febbraio per concludere sabato 2 Marzo al Castello di Torre in Pietra. Saremo accompagnati dall'Agilo associazione nazionale guide e interpreti" concludono.

L'evento finale, si ricorda, è invece previsto il 9 maggio.

Ricciardi Onlus: successo per la cena di beneficenza

Il ricavato della serata sarà interamente usato per i progetti in favore dei disabili



"Serata riuscitissima. Grazie a tutti coloro che ci hanno aiutato a realizzarla e

a tutti i numerosissimi partecipanti". A scriverlo è Angela Ricciardi dopo la cena di beneficenza organizzata lunedì scorso presso "La Taverne dell'Olmo" dalla Associazione Francesco Ricciardi Onlus in collaborazione con l'Associazione Cuochi di Civitavecchia ed il Contributo della Conad "Le Terme".



"Il ricavato della cena sarà interamente utilizzato per i progetti dell'associazione a favore dei nostri amici disabili" hanno ricordato gli organizzatori.

In zona insediamenti produttivi, in prossimità varco nord porto ed interporto, su strada principale grande transito e visibilità, Affittasi porzioni capannone unite o separatamente :

Piano terra - Mq 200 più ampia area esterna adatto alla vendita

Primo piano - Mq 80 e Mq 120, adatti ad uso ufficio ed altro

Via Alfio Flores 13, Zona industriale,

tel: 338 7115583 - 338 7120868



Pattinaggio fuori stagione

Una pista alla Marina con la primavera alle porte: fa discutere la scelta dell'assessore D'Antò

Pattinare in riva al mare? Bellissimo. Farlo a fine inverno? Rischia di essere un bel po' costoso, per

Enzo D'Antò di far mettere una pista di pattinaggio sul ghiaccio alla Marina per festeggiare il Carnevale e l'arrivo

Le feste in maschera infatti nel piazzale della Vita non porteranno un solo euro ai bar e negozi del centro che invece, in questo periodo di crisi, avrebbero potuto beneficiare delle iniziative promosse. Organizzare iniziative al Ghetto, a Corso Centocelle o in qualsiasi altro posto al centro, avrebbe permesso, oltre che una maggiore protezione dalle intemperie, anche un'entrata per i commercianti che invece vedranno i festeggiamenti da lontano. Tale assiduo e continuo contrasto in questi cinque anni alla categoria l'assessore al Commercio dovrà motivarlo", è la conclusione dei quattro pidini. Che, pur attenti, hanno dimenticato un altro fatto non marginale: quanti camion sono stati fatti passare sulla pavimentazione della Marina per le operazioni di scarico e montaggio? Così si salvaguarda il patrimonio comunale?



mantenere il ghiaccio a temperatura. Ma le elezioni incombono e, come le asfaltature durante le piogge di gennaio hanno dimostrato, i 5 stelle piegano anche la meteorologia alle loro esigenze. Ecco il commento che ne esce fuori, a firma di Jenny Cristostomi, Alessio Gatti, Marina Pergolesi e Andrea Riga del Pd. Che parlano di "mega assessore

della primavera lasciandola fino a fine marzo, guarda caso proprio al ridosso delle elezioni. La campagna elettorale dei grillini ha quindi portato a far venire, come cantava Lucio Dalla, due volte Natale. A preoccuparci però non è solamente la scelta della pista ma il segnale da parte di D'Antò del totale abbandono ed indifferenza verso il commercio locale.

Quei bidoni un po' invadenti della raccolta differenziata



La raccolta differenziata porta a porta è una scelta soprattutto ambientale. E fin qui ci siamo. Dovrebbe esserlo anche di risparmio: ma a giudicare dalle bollette alle stelle, e peraltro proprio quando si richiede un maggiore sforzo ai cittadini (sia di "lavoro" nel differenziare, che si stoccare in casa),

qui invece non ci siamo. Il porta a porta dovrebbe infine essere anche e soprattutto una occasione di restituire un po' di decoro ad una città che in fatto di decoro, si perdoni il termine forte, è letteralmente stuprata ogni giorno. Invece, paradossalmente, se ne sortisce l'effetto opposto, come di-

mostra fin troppo efficacemente l'immagine dei contenitori piazzati nel bel mezzo del lungoporto Gramsci, proprio all'altezza del Forte Michelangelo e dei miglio scorcio della parte storica dello scalo. Cartolina dal porto di Civitavecchia, con vista... monnezza. La puzza, invece, d'estate sarà omaggio.



Edicola
"La Madonnina"

Servizi:
Ricariche telefoniche
Ricariche carte bancarie e postepay
Pagamento bollettini e multe
Bolli auto
Biglietti e abbonamenti autobus urbani

Largo Monsignor D'Ardia
Civitavecchia



FARMACIA ROSSI
a Civitavecchia dal 1983

OMEOPATIA - ERBORISTERIA
LIERAC - BIONIKE - RILASTIL
AUTOANALISI (colesterolo/trigliceridi/glicemia)
ANALISI DEL CAPELLO E DELLA PELLE

LUNEDÌ - VENERDÌ APERTA
ORARIO CONTINUATO
SABATO APERTA 8-13 / 16-20

Largo Cavour, 4 - Civitavecchia
Tel. 0766 23182 - Fax 0766 360350 - farmaciarossi.cv@tiscali.it

I Serial Killer

Vlad III detto "Vlad l'Impalatore" o "Dracula" (1^a parte)

Iserial killer del lontano passato, continuano a punzecchiare e stuzzicare la mia curiosità, e spero anche quella dei miei lettori. Dopo aver trattato tra l'altro, anche il caso della sanguinaria Contessa Elizabeth Báthory, nata in Ungheria nel 1560 e con possedimenti in tutta la Transilvania, ed alla quale è stata attribuita l'uccisione di centinaia di giovanissime ragazze, ancora una volta, tra storia e leggenda, farò un salto nel passato alla ricerca di quello che fu soprannominato *Țepeș*, che in romeno significa impalatore: Vlad III il Principe della Valacchia. Oltre che Vlad l'impalatore, Vlad III aveva numerosi altri soprannomi, tra i quali quello più celebre, era Dracula, che tradotto vuol dire figlio del drago, mentre nel moderno romeno, Drac significa letteralmente diavolo.

A parte il contesto storico sopra brevemente accennato, di qualche decennio antecedente quello in cui ha vissuto la Contessa Báthory e relativamente vicino ai luoghi in cui essa ha vissuto e commesso i suoi atroci delitti. Geograficamente



la Valacchia, era un antico principato danubiano, delimitato a sud, e ad est dal Danubio, a nord dalle Alpi Transilvaniche e ad ovest dal fiume Olt, che, in seguito, unitamente alla Moldavia, hanno poi generato il Regno della Romania.

Dopo aver cercato di fornire una minima idea temporale e geografica dell'ambiente ove le vicende si sono svolte, vediamo ora il Principe Vlad III chi era.

Sicuramente un regnante ed un condottiero militare astuto e quanto mai efferato, il quale, ha dedicato praticamente tutta la sua esistenza,

alla guerra, combattendo contro i turchi.

Gli studiosi sono fermamente convinti che senza Dracula, i soldati dell'impero Ottomano, sarebbero riusciti ad entrare molto più in profondità nel territorio europeo, se questi non fossero stati energicamente contrastati dalle azioni militari e di guerriglia dei suoi uomini, unitamente alla crociata del 1460, voluta da Papa Pio II, tanto che le vittorie delle battaglie contro i turchi, si riportavano festeggiate con grande euforia ed entusiasmo, sia in Romania, tanto che in Italia.

Vlad III, si contraddistin-

se per l'ampio uso della tortura, spettacolarizzando le sue azioni ed incutendo per questo terrore tra i suoi avversari, seppur nell'epoca medioevale, la vita era continuamente appesa ad un filo e la costante della morte ed i soprusi del più forte, prepotente e potente, purtroppo, non stupivano più di tanto.

Il territorio governato da Vlad III, era interessato da continue guerre a dilagare del brigantaggio e della criminalità. I primi ad essere stati fatti prigionieri, decapitati ed impalati dal Principe Vlad, furono i Boiardi,

alcuni nobili della Valacchia, in occasione della così detta Pasqua di sangue di Târgoviște. Si racconta, che fu il primo caso nella storia d'Europa, il fatto di aver aggredito, quelli che erano considerati dei nobili, e di aver utilizzato la parte di essi rimasta vivi, come manovalanza per ricostruire il Castello di Poenari, ove Vlad andò poi a vivere stabilmente nei momenti in cui non era in battaglia.

(segue nella prossima edizione)



Rubrica a cura del Dott. Remo Fontana
Dott. in Scienze per l'Investigazione e la Sicurezza Criminologica
Vice Comandante della Polizia Locale di Civitavecchia

ANGOLO 88

negozio sportivo sportwear plurimarca

**VIENI A TROVARCI TI ASPETTIAMO
CON TANTE FANTASTICHE NOVITÀ**

VIA TRAIANA - CIVITAVECCHIA

CENTRO COMMERCIALE ELITÈ - SANTA MARINELLA

Psicologia. Gestire con ragione, maturità e saggezza i sentimenti per trovare l'equilibrio

GELOSIA E AMORE

Che rapporto c'è tra l'amore e la gelosia? Sono collegati o rappresentano due tipi di rapporto e legame differenti? Proviamo a ragionare su questo argomento prendendo spunto dal padre della psicoanalisi: Sigmund Freud. Egli individuò tre tipi di gelosia che, come tutte le cose e le esperienze della nostra vita, sono caratterizzati da ambivalenza. Sì, tutto risponde alla dinamica tra due opposte forze che genera movimento e trasformazione: vita-morte, luce-ombra, giorno-notte, bene-male, ecc. Così anche quando amiamo e ci sentiamo felici e soddisfatti in noi alberga un sentimento di paura o di rabbia o di sconforto. Quando siamo soli desideriamo qualcuno e quando siamo con qualcuno desideriamo la solitudine. Allo stesso modo, quando proviamo fiducia e stima per la persona amata contemporaneamente si affaccia dentro di noi il sentimento della gelosia, il loro opposto. Come dicevo, per meglio comprendere la natura della gelosia, ci affidiamo alla classificazione freudiana. Esiste dunque:

1) La gelosia competitiva, o normale, che è essenzialmente composta da quattro fattori: 1) il dolore provocato dalla paura o dalla convinzione di aver perso l'oggetto d'amore; 2) la ferita narcisistica patita quando sembra che un altro/a venga preferito a noi; 3) l'ostilità verso il/la rivale più fortunato, vero o presunto; 4) i sensi di colpa che la persona ha quando si attribuisce la responsabilità della perdita del partner amato.

2) La gelosia proiettiva, essa si manifesta quando la persona proietta sul/la partner i propri desideri di tradimento inappagati. In tal caso la paura ossessiva dell'infedeltà dell'altro/a serve a tacitare, più o meno inconsciamente, i propri sensi di colpa verso quegli stessi

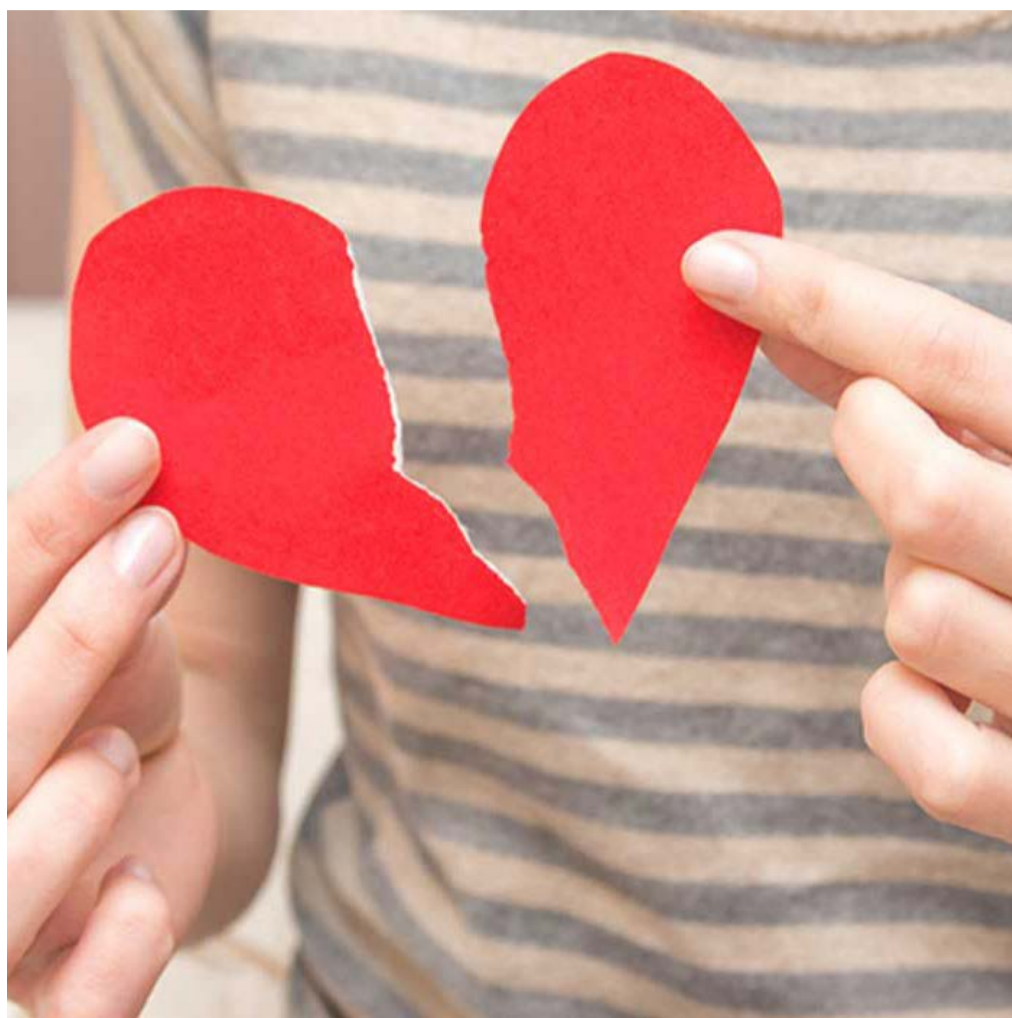

impulsi che in realtà appartengono a lui.

3) La gelosia delirante, o delirio di gelosia, è la forma più pericolosa, ed è caratterizzata dalla convinzione paranoica dell'infedeltà del partner. La caratteristica del delirio è il suo essere svincolato dalla realtà, spesso del tutto privo di fondamento, ma comunque inamovibile e imm modificabile anche di fronte alle più lampanti evidenze della assoluta fedeltà del partner, proprio come nell'Otello di Shakespeare. Il motto del geloso in preda al delirio paranoico può essere così riassunto: "Ti odio perché di te non mi posso fidare perché sicuramente mi tradisci, però sei mia, io non posso fare a meno di te e quindi non ti consento di lasciarmi!".

Questo tipo di gelosia è associato a disturbi gravi della personalità e alla crescente difficoltà a controllare gli impulsi distruttivi. La persona gelosa, in particolare, subisce un vero e proprio terremoto a livello del sistema affettivo sviluppando ansia, depressio-

ne, paura e rabbia e a livello del sistema cognitivo con la perdita della capacità di valutare la realtà in modo obiettivo. Il geloso paranoico non ragiona secondo il principio di realtà ma secondo il suo delirio. E l'amore? In tutto questo che c'entra? Personalmente ben poco direi, se non che è la forza contraria a questa dinamica legata all'onnipotenza dell'ego e al suo desiderio di possesso e controllo perché affamato di sicurezze. L'amore è quella forza che ci spinge a lasciarci andare, ad affidar-

ci e a fidarci, a donarci senza ricompense, ci muove all'umiltà, alla tenerezza e alla dolcezza. L'amore non è né arrogante né violento, l'amore è comprensione e gioia, ma soprattutto è intelligente e ci infonde coraggio e senso del nostro esistere. Quando ci innamoriamo siamo in bilico tra i bisogni narcisistici del nostro ego che ci muovono alla gelosia e l'amore che ci spinge a superare noi stessi per lanciarsi con coraggio e fiducia verso l'abbandono all'altro. Per gestire con ragione, maturità e saggezza queste forze opposte che abitano dentro di noi abbiamo bisogno di tanta consapevolezza e introspezione in modo da muoverci come un funambolo che trova l'equilibrio ad ogni passo e giunge sicuro dall'altra parte della fune.



Rubrica a cura del dott.
Alessandro Spampinato
Psicologo e cantautore



LABORATORIO METROLOGICO ACCREDITATO

Visita il sito
www.alessandrosampinato.com

Torta di mele cremosa

Morbido, ricco di gusto e 100% vegano: ecco il dolce che conquisterà grandi e piccini

A chi non piace la torta di mele cremosa? È una di quelle ricette che conquista tutti, vuoi per la sua bontà, vuoi per la semplicità di preparazione. Tra i dolci con le mele è in assoluto la più diffusa e oggi voglio darvi questa ricetta per preparare una torta di mele morbida, ricca di gusto e al tempo stesso 100% VEG! La torta di mele con la ricetta classica, infatti, prevede uova latte e burro, ma noi oggi prepareremo un dolce vegan utilizzando come ingrediente principale sempre le mele. Il risultato? Strepitoso, mi dovete credere sulla parola oppure potete metterevi al lavoro e preparare questa ricetta: sarà il latte vegetale a renderla cremosissima!



Ottima per la colazione o la merenda, è semplice da preparare e leggera

Ecco la ricetta:
Come prima cosa prele-

vate la scorza del limone, rigorosamente biologico, con una grattugia fine. Quindi spremete il succo del limone, sbucciate le mele e tagliatele a fettine, trasferitele in una ciotola con il succo di limone. A parte in una ciotola mescolate la farina con lo zucchero e lievito. Aggiungete a filo il latte e l'olio mescolando con una frusta in modo che non si

formino dei grumi. In questa fase aggiungete anche la scorza del limone precedentemente ricavata. Prendete ora le mele tagliate a fettine e amalgamatele all'impasto, mescolando delicatamente con un cucchiaio di legno. Versate l'impasto della torta in uno stampo a cerniera del diametro di 24 cm rivestito di carta forno oppure spruzzato con

l'apposito staccante. Cuocete a 180°C per 40 minuti, facendo la prova stecchino prima di sfornare. Lasciate raffreddare completamente la torta prima di servirla, decorando piacere con dello zucchero a velo e accompagnando con un ciuffo di panna montata. La torta di mele cremosa è ottima anche servita con una pallina di gelato alla vaniglia.

Ingredienti (per 8 persone):

- 2 mele
- 220 g di farina 00
- 130 g di zucchero
- 1 bustina di lievito
- 100 ml di olio di semi
- 200 ml di latte vegetale alle mandorle
- succo di limone q.b.
- scorza di limone bio q.b.

Difficoltà:
facile

Preparazione:
15 minuti

Cottura:
40 minuti



CAFFETTERIA E PASTICCERIA VEGANA

**Solo prodotti naturali a km 0
privi di qualsiasi derivato animale**



Noi puntiamo sulla qualità e genuinità del prodotto ad un prezzo ragionevole

VEGAN
MENU

solo
8€





OTTICA DILUZIO



Dior

GUCCI

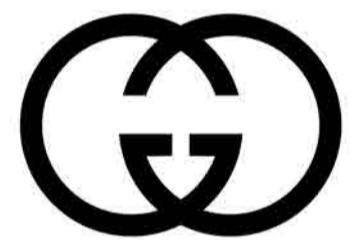

LIU·JO
ITALIA



Persol

EMPORIO
ARMANI

PRADA

ITALIA Independent

Sconti speciali per lenti Transitions

TOM FORD



MARC
JACOBS

OAKLEY

CIVITAVECCHIA VIA RODI, 27 TEL: 0766.24822

SANTA MARINELLA VIA AURELIA, 535 TEL: 0766.534066

CERVETERI VIA SETTEVENE PALO, 75 TEL: 06.9951259

CARRERA
SUNGLASSES

SEGUICI SU FACEBOOK



E-MAIL: INFO@OTTICADILUZIO.IT

Enel Snc, ora ci siamo

Pallanuoto A2. La trasferta corsara di Padova regala certezze al coach Pagliarini. La classifica va però messa al riparo da possibili sorprese

Si tratta della seconda vittoria lontano da casa per l'Enel Snc in questo campionato di serie A2, dopo il bel successo all'esordio contro l'Ancona, che sta disputando una stagione di tutto rispetto, tanto da occupare la vetta della classifica. A Padova tutto è funzionato bene per Romiti e compagni. Nonostante avessero la peggior difesa del girone Nord, i civitavecchiesi sono riusciti a non subire nemmeno un gol per due

tempi e mezzo. La prima parte dell'incontro è un soliloquio dei rossocelesti, che vanno avanti per 5-0 e poi per 6-1. In difesa tutto va a pieno regime, come dimostra il dato di 0 su 9 per le superiorità numeriche dei patavani, anche se ovviamente va detto che ci sono molte colpe dei biancorossi se le cose sono andate come meglio non potevano per i civitavecchiesi. Minisini apre le danze nel finale del primo tempo, poi Checchini e Ro-



miti consentono al team di Pagliarini di cambiare metà vasca con tre reti di differenza. Ancora capitano Romiti ed il giovane Pagliarini mandano in

escalation la gara, accorcia Barbaro, ma Pagliarini fa doppietta. Nel finale spazio per il rientrante portiere Giordano Visciola, mentre il Padova fa

break di 3-0 ma è troppo tardi per una clamorosa rimonta. Quindi un successo fondamentale per i rossocelesti, che riescono a distanziare nettamente la zona playoff, anche se ovviamente è ancora presto per pensare ad una stagione tranquilla, magari anche in ottica playoff, ma al momento la sensazione è che manchi qualcosa per vedere un'Enel Snc in grado di infastidire le più forti del raggruppamento.

Civitavecchia, una settimana di recriminazioni

Calcio Eccellenza. Il pirotecnico pari con l'Eretum ha lasciato l'amaro in bocca, ma la squadra c'è

Pirotecnico pareggio alla Cavaccia di Allumiere tra Civitavecchia ed Eretum Monterotondo. Alla fine il match si conclude con il risultato di 3-3. Match con tanti spunti già dalle prime fasi. Al 4° vantaggio della squadra di Scorsini grazie al giovane Cristian Vittorini, che raccoglie un lancio

rasoterra da destra ed infila nella porta di Alessandri. Il pareggio arriva al 20°, sugli sviluppi di un corner Pasqui impatta perfettamente a va a gonfiare la rete alla sinistra dell'incolpevole Tomarelli. Al 38° il Civitavecchia potrebbe andare in vantaggio con un tiro di Filoia di sinistro dai sedici

metri, ma Alessandri respinge in angolo. Nella ripresa le emozioni addirittura aumentano. Al 7° lancio perfetto dalla destra di Nuti per Manuel Vittorini, che accoglie il passaggio del centrocampista per il 2-1. Due minuti il Civitavecchia raddoppia. Tiro potente dai 25 metri di Cristian

Vittorini, traversa e linea. L'arbitro Ferruzzi opta, forse giustamente, per l'assegnazione del gol. Milozzi si vede da respingere una conclusione da Tomarelli per l'Eretum, mentre al 28° Nuti è pronto ad esultare ma il suo tiro viene salvato sulla linea di porta. Al 33° ci pensa Bornivelli a far sperare

i gialloblu con un gol da centravanti rapace. Improvvisamente l'Eretum cresce e al 41° Di Ludovico si conquista un rigore per un fallo di Befani sembrato giusto da concedere. Dagli ultimi metri Di Ludovico spiazza Tomarelli. La tensione cresce ad a farne le spese è il difensore Verdicchio, man-

dato alla doccia anzitempo per eccessive proteste. Alla fine finisce 3-3 una gara che fa storcere il naso soprattutto al Civitavecchia, voglioso di continuare la propria serie di successi, mentre l'Eretum può essere soddisfatto per la rimonta, ma non per ciò che ha fatto nei primi 60 minuti.

CIVITANET 

**"INTERNET VELOCE
SENZA LINEA FISSA"**

**SEMPRE PIÙ PRESENTI
NEL TERRITORIO**

Numero Verde
800.031.580

Wireless Internet Provider
www.civitanet.com

tel: 0766 58.05.83 - Email: info@civitanet.com

TENUTA DEL GATTOPUZZO

AGRICOLTURA IN MOVIMENTO



**IL TUO ORTO
IN CITTÀ**

Azienda agricola specializzata nella produzione
e vendita di ortaggi sotto serra e in campo aperto

TEL. 328.22.72.330 Stefano / 389.65.20.405 Serena

 **Tenuta del GattoPuzzo**

VIA DON MILANI, 15 CIVITAVECCHIA (RM)

Il menu propone tortellini

Pallanuoto A2. L'Enel Snc ha appetito: al PalaGalli arriva il Bologna

Ultima giornata di andata in serie A2 per l'Enel Snc, con un confronto casalingo tutto da seguire. Sabato, con primo scatto al centro fissato per le ore 15, la squadra diretta da Marco Pagliarini affronterà il Bologna, una delle formazioni più attrezzate del girone Nord per tentare l'assalto alla serie A1. Quindi un match tutto da seguire quello che andrà in scena a viale Lazio. Sulla panchina felsinea c'è Marco Risso, un tecnico che in passato ha fatto male al Civitavecchia, come dimostra la clamorosa eliminazione ai playoff di qualche anno fa da parte del suo Lavagna, con i rossocelesti che si erano piazzati al primo



posto del girone Sud, mentre i liguri avevano concluso la regular season con la quarta posizione nel raggruppamen-

to settentrionale. Quindi bisognerà tenere d'occhio una formazione, quella emiliana, che l'anno scorso ha sfiorato un

clamoroso ritorno in serie A1, reso un sogno solo da parte della Roma, che ha eliminato i gialloblu in finale. Tornando ai rossocelesti, la squadra sta vivendo un bel momento dopo le due vittorie consecutive contro Crocera Stadium e Padova, che hanno consentito a Romiti e compagni di distanziare la zona playoff del raggruppamento settentrionale. Non bisogna però fermarsi, l'obiettivo deve essere quello di conquistare il prima possibile la salvezza immediata e poi magari pensare anche se sarà possibile rientrare nella lotta per i playoff, al momento non nelle corde del sette guidato da Marco Pagliarini.

Civitavecchia: trasferta poco... Florida

Calcio Eccellenza. I nerazzurri di scena sul campo della seconda forza del girone

Difficilissima gara lontano da casa per il Civitavecchia nel campionato di Eccellenza, giunto alla sua settima giornata di ritorno. Domenica, con partenza fissata alle ore 11, i nerazzurri saranno di scena sul campo del Team Nuova Florida, compagine che ha già

sconfitto i tirrenici nella gara d'andata disputata sul terreno in erba sintetica della Cavaccia di Allumiere. Gli avversari del Civitavecchia stazionano al secondo posto della classifica del girone A e vogliono volare dritti verso l'obiettivo serie D, un discorso mai affrontato

in questa stagione dalla compagine guidata da Marco Scorsini, a caccia di una salvezza che sarebbe accolta quasi come un miracolo sportivo da parte del pubblico nerazzurro. La Florida arriva anche dalla vittoria nella Coppa Italia di Eccellenza fase regionale, dove

ha sconfitto nella finale il Cynthia dopo i calci di rigore. Quindi un altro elemento che non va a favore del Civitavecchia, che se dovesse raggiungere la permanenza in categoria dovrebbe ringraziare in modo davvero speciale Manuel Vittorini, l'uomo-squadra

dei nerazzurri, che sta letteralmente trascinando i suoi. Anche se riceve pochi palloni, l'attaccante sa come conquistarli e spesso è costretto a forcing da elemento di spiccato valore con tanti dribbling quasi obbligati per andare verso la porta avversaria o semplicemente per

alzare il baricentro della squadra. Nel gruppo c'è ancora un po' di arrabbiatura per la mancata vittoria di domenica scorsa contro l'Eretum, soprattutto perché la vittoria non è arrivata dopo che i nerazzurri erano avanti di due reti con le chiavi in mano dell'incontro.

IL
CLUB NAPOLI CIVITAVECCHIA
ORGANIZZA IL PULLMAN PER
LA PARTITA DI
DOMENICA 03 MARZO ORE 20:30
ALLO STADIO SAN PAOLO DI NAPOLI
NAPOLI - JUVENTUS
Per info : Gioele 3335007976 - Nicola 3294673741
Antonio 3885814643

Il big match è a Tolfa

Calcio Promozione. Allo Scoconi c'è la Monti Cimini

Settima giornata nel girone di ritorno del campionato di Promozione per le formazioni locali, come sempre impegnate nel girone A. Test casalingo per la Compagnia Portuale, che domenica al Tamagnini riceverà la visita della Duepigreco. Una bella gara attende il Tolfa di Riccardo Sperduti, che al Felice Scoconi attende l'arrivo della Polisportiva Monti Cimini, compagine in lotta per i primi tre posti. Lunga trasferta

per la Csl Soccer, che dovrà viaggiare fino alla volta di Bassano in Teverina per la gara contro il Bomarzo. Sfida da vincere per il Santa Marinella, che al Tamagnini di Civitavecchia riceverà la visita del Montefiascone, che ha mutato i connotati durante il calciomercato. Occhio agli orari. Civitavecchiesi in campo alle ore 11, mentre Tolfa e Santa Marinella disputeranno le loro gare alle ore 15.

Ste.Mar, croce e delizia

Basket C Gold. Dopo tre vittorie consecutive i rossoneri trovano i "papalini" della Petriana

Una partita che fa tornare in mente vecchi ricordi. È quella che vedrà scendere in campo la Ste.Mar 90 per il match che è previsto per domenica alle ore 18 nel campionato di serie C Gold. Ospite della formazione rossonera al PalaRiccucci sarà la Petriana. I papalini hanno giocato contro i civitavecchiesi una bella serie playoff nella scorsa stagione, quella dei quarti di finale, che alla fine vide il quintetto di coach Lorenzo Cecchini imporsi nell'arco delle due partite.

Il morale di Campogiani e compagni si è leggermente rialzato con le tre vittorie consecutive, che hanno dato nuova fiducia al gruppo, perché questi sei punti sono arrivati con qualche problema fisico dei giocatori, come dimostrano i momenti non felicissimi di elementi di valore del roster come Campogiani, Gianvincenzi e Gattesco. Ora una prova importante per dimostrare che la Ste.Mar 90 vuole centrare il minimo obiettivo stagionale, ovvero quello dei primi otto posti del girone.



Flavioni in diretta su Sportitalia

Gara dal sapore speciale per la Flavioni in serie A1. Questa volta le gialloblu giocheranno di domenica e non di sabato per il match che prenderà il via alle 17.15 al PalaBoschetto di Ferrara contro l'Ariosto. Una partita che ricorda la lotta salvezza dello scorso anno, dove le civitavecchiesi costrinsero le estensi alla retrocessione, poi vanificata dal ripescaggio. Inoltre una notizia importante è che il match sarà trasmesso in diretta sul canale 60 di Sportitalia, per cui una vetrina di altissimo livello per la squadra di coach Patrizio Pacifico.

A fermare la Crc ci pensa... l'Italia

Rugby B. Sosta del campionato

Nel Sei Nazioni va in scena la partita della Nazionale italiana, che allo stadio Olimpico di Roma affronterà l'Irlanda e quindi il campionato di serie B, a cui partecipa il Crc, si ferma nuovamente e riprenderà il 3 marzo, quando i biancorossi avranno la trasferta di Modena. Facendo un bilancio del campionato a nove tornate dalla conclusione, bisogna dire che la formazione di Giampiero Granatelli si trova al secondo posto della classifica in compagnia del Romagna ed a -2 dalla capolista Florentia. La sensazione è che le sorti del gruppo biancorosso saranno decise negli scontri diretti contro giallorossi e biancoviola, che si giocheranno nel giro di una settimana.

La Sartorelli arriva al bivio

Pallavolo C. Virtus Latina avversario anche per la Margutta

Ancora un incontro interno per la Sartorelli Asp nel campionato di serie C. Dopo aver affrontato la Fenice, ora tocca al Top Volley Latina, altra compagine impelagata nella lotta per evitare i playoff. Come sempre il fischio d'inizio è fissato per le ore 19 di sabato al PalaSport Insolera-Tamagnini. Una vittoria potrebbe far veramente sperare Mancini e

compagni di poter conquistare addirittura i playoff.

Secondo incontro di

fila in trasferta, che poi diventano tre se conteggiamo anche la Coppa Lazio, per

la Margutta Asp nel settore femminile. Per le marguttine c'è uno scontro diretto tutto da seguire, quello che le vedrà ospiti del terreno di gioco della Virtus Latina sabato alle ore 18.30. Una vittoria potrebbe consentire alla formazione di coach Alessio Pignatelli anche di restare da sola in testa alla classifica, sogno inseguito da diverso tempo.



**GIOVEDÌ 21 FEBBRAIO ORE 18:55 AL CLUB NAPOLI
CIVITAVECCHIA VERRÀ TRASMESSA LA PARTITA
EUROPA LEAGUE SU PIATTAFORMA SKY**

Info
Pres. Gioele
3335007976



Info
V.P. Nicola
3294673741

NAPOLI - FC ZURIGO

la partita sarà trasmessa con proiettore hd di ultima generazione.
Vi aspettiamo numerosi in Via Monsignor Biancone.

**DOMENICA 24 FEBBRAIO ORE 18:00 AL CLUB NAPOLI
CIVITAVECCHIA VERRÀ TRASMESSA LA PARTITA DI
CAMPIONATO DI SERIE A SU PIATTAFORMA SKY**

Info
Pres. Gioele
3335007976



Info
V.P. Nicola
3294673741

PARMA - NAPOLI

la partita sarà trasmessa con proiettore hd di ultima generazione.
Vi aspettiamo numerosi in Via Monsignor Biancone.

Carnevale all'ombra dello "scojo"

Dalle 14.30 la parata dei figuranti in maschera al seguito dei carri

(segue dalla I)

A partire dalle 14.30 insomma si aprirà la grande parata dei tantissimi figuranti in maschera a seguito dei vari carri.

Ogni anno, infatti, in occasione di questo evento, le vie del paese si tingono dei colori sgargianti degli



splendidi carri allegorici realizzati dalle scuole (materna ed elementari) e dalle associazioni locali (Scout, Asda e Moto club "monti della Tolfa"), nonché delle maschere dei bambini festanti che li circondano, il tutto magistralmente coordinato dalla sezione femminile

della C.R.I. di Tolfa.

Ormai il Carnevale di Tolfa è diventato un evento immancabile per tutti i cittadini Tolfetani e non solo, una colorata ricorrenza che attira contabilmente adulti e bambini. Appuntamento dunque domenica all'ombra dello "scojo".

A Tolfa la tavola "solletica" la mente

Il primo convegno il 25 febbraio con "Emozioni a tavola: aspetti psicologici dell'alimentazione"

PRESENTA

LA PSICOLOGIA INCONTRA LE PERSONE

Lunedì 25 febbraio
"Emozioni a tavola: aspetti psicologici dell'alimentazione"

Venerdì 29 marzo
"La violenza invisibile: riflessioni sulla violenza psicologica"

Lunedì 29 aprile
"Il rifiuto: quando le relazioni fanno male"

Martedì 28 maggio
"La forza del carattere: identità e risorse personali"

LA PARTECIPAZIONE È LIBERA E APERTA A TUTTA LA CITTADINANZA
Ai partecipanti che lo richiederanno verrà rilasciato un attestato di partecipazione.

Torna a Tolfa il ciclo di incontri "La Psicologia incontra le persone", iniziativa che lo scorso anno ha riscontrato un gran successo.

In programma per lunedì 25 febbraio il primo degli eventi organizzati dall'associazione sviluppo e relazione con il patrocinio del Comune di Tolfa. Durante il primo incontro il tema trattato sarà "Emozioni a tavola: aspetti psicologici dell'alimentazione". Mangiare è infatti un processo psicologico, influenzato dalle norme esplicite ed implicite fornite dal contesto sociale in cui viviamo, e dai nostri atteggiamenti nei confronti del cibo. Non a caso la maggior parte degli eventi sociali sono collegati al cibo e diamo al cibo un ruolo centrale nella nostra esistenza umana al punto che lo utilizziamo anche per placare delle emozioni che non riusciamo a tollerare. Il complesso ruolo

sociale e psicologico che abbiamo associato all'alimentazione ha reso quindi difficile distinguerla dalla sua importanza biologica. A chiarire i concetti ci penserà "Emozioni a tavola".

Il secondo convegno è invece in programma per venerdì 29 marzo e sarà incentrato su "La violenza invisibile: riflessioni sulla violenza psicologica". Nuovo appuntamento poi il 29 aprile con "Il rifiuto: quando le relazioni fanno male". L'ultimo meeting del ciclo è previsto il 28 maggio con "La forza del carattere: identità e risorse personali".

Gli incontri si terranno dalle 16.30 alle 18.30 presso l'aula consiliare del comune di Tolfa.

La partecipazione si ricorda è libera e aperta a tutta la cittadinanza, ai partecipanti che lo richiederanno verrà inoltre rilasciato un attestato di partecipazione.

SEGUICI SUL CANALE YOUTUBE

0766news



ISCRIVITI

PER ESSERE SEMPRE AGGIORNATO



Il Mondo Fatato

IL MONDO FATATO

WWW.MONDOFATATO.IT

CELL. 339.41.46.997

CENTRO COMM.LE I MULINI - 1° PIANO - CIVITAVECCHIA (ROMA)

ARTICOLI DA REGALO
OGGETTISTICA - BOMBONIERE
PIETRE E CRISTALLI
GRAPPE DELLE MIGLIORI MARCHE
PRODOTTI ENOGASTRONOMICI



Il Mondo Fatato

“Non basta tappare qualche buca”

Sicurezza sulla Braccianese: il sindaco di Allumiere Pasquini chiama in causa la Città Metropolitana

(segue da pag 1)

La Prefettura tramite una missiva inviata oltre che a Pasquini anche a Città Metropolitana e al VII Dipartimento Viabilità Viaria ha chiesto proprio a Città Metropolitana di “poter ricevere notizie” sull’andamento dei lavori e sulla loro conclusione. “Finalmente la Prefettura vigilerà sull’effettiva realizzazione della sistemazione delle strade la risposta del consigliere di Città Metropolitana con delega alla Viabilità De Vito secondo noi non è stata soddisfacente” il sindaco fa riferimento alle dichiarazioni rilasciate la scorsa settimana dal consigliere Metropolitan Marcello De Vito (delegato a Mobilità e Viabilità, Bilancio e Partecipate), che era intervenuto rispondendo sue lettere in cui si evidenziavano le problematiche presenti sulle strade provinciali collinari.



“Premesso che abbiamo da gestire oltre 2000 km di strade ed avendo poche risorse, cerchiamo con i nostri uffici di razionalizzare quei pochi fondi messi a disposizione della Città metropolitana nelle situazioni più urgenti” aveva detto il consigliere Metropolitan Marcello De Vito aggiungendo: “Detto questo, siamo sempre disponibili a verificare quello che viene segnalato dai Sindaci del territorio. Sulla strada Allumiere-

Civitavecchia i nostri tecnici hanno verificato che già si è intervenuti per le buche attraverso un intervento manutentivo del nostro personale. Stiamo procedendo, inoltre, alla verifica di altri interventi sulla S.P. 3/a Braccianese Claudia al km28+500 e sulla S.p. Sassicari al km 2+200 e al km 2+400, e abbiamo segnalato, in caso di pioggia con segnaletica verticale, i tratti pericolosi. Al km 35+800 e 34+100

abbiamo verificato smottamenti franosi e abbiamo immediatamente disposto indagini geognostiche per ultimare progetti esecutivi dei lavori. Per il collegamento stradale Allumiere-Tolfa, stiamo intervenendo per il rifacimento del manto stradale, nei tratti di maggiore usura. Infine per il collegamento con l'ex stazione ferroviaria, abbiamo verificato, nei primi di dicembre scorso, la situazione di dissesto provocato dalle forti piogge che stiamo monitorando costantemente, prevedendo lavori che abbiamo già contemplato nel nostro piano delle opere triennale. Questo a dimostrazione che, mentre si fa polemica, noi già stiamo lavorando per la sicurezza dei cittadini”. Ora arriva la risposta del Sindaco di Allumiere. “Non si risolve questa annosa e grave problematica at-

tappando qualche buca e fare solo la segnaletica verticale. Noi chiediamo la sistemazione del manto stradale e la realizzazione della segnaletica orizzontale che si possa vedere sempre anche nei giorni di pioggia e di nebbia della provinciale Tolfa-Civitavecchia

e della strada che unisce Allumiere alla stazione”. “Auspichiamo che con il controllo della Prefettura Città Metropolitana non faccia ulteriori promesse ma realizzi finalmente gli interventi richiesti per la sicurezza stradale”.

Bracciate di gloria per Paolo Fanelli

“Un giorno bellissimo per una persona speciale, Paolo Fanelli primo classificato stile delfino e secondo in stile libero. Festa dell’Integrazione e dell’Amicizia Sportiva” a scriverlo è Antonio Pasquini che posta alcune foto con Paolo Fanelli, atleta e campione di nuoto, dopo la gara a Aquaniene The Sport Club.



CARROZZERIA
CENTRO PNEUMATICI
GESTIONE SINISTRI
OFFICINA MECCANICA



Carrozeria Di Biagio Srl

Carri e maschere a Tolfa

E' la domenica di Re Carnevale: la creatività del paese sfilava per le vie

Tutto pronto a Tolfa per il "Carnevale 2019". Domenica 24 Febbraio dalle 14.30 in programma infatti la Sfilata dei carri allegorici nel centro storico. La manifestazione è organizzata Pro loco e il Comune di Tolfa in collaborazione con la Fidapa e varie associazioni del paese, tra cui la Croce Rossa Italiana.

Lungo le vie della cittadina, come di consueto, sfileranno carri allegorici e gruppi di maschere di ogni genere. Ogni anno, infatti, vengono inventati e costruiti nuovi e originali carri per riempire il paese di colori con musiche,



danza, allegria, coriandoli e stelle filanti. La sfilata si snoderà lungo la

via principale del paese per poi fermarsi nella piazza principale, dove

sarà possibile continuare a ballare tutti insieme.

(segue a pag III)

Sicurezza stradale: la crociata di Pasquini



Dopo l'appello del Sindaco di Allumiere Antonio Pasquini che chiedeva a Prefettura e Città Metropolitana interventi urgenti sulle strade provinciali, proprio dalla Prefettura arrivano rassicurazioni in merito. "Siamo felici che la Prefettura di Roma vigilerà sulla sistemazione delle strade provinciali per garantire la sicurezza stradale" ha detto il primo cittadino come riporta Civonline (segue a pag II)

OFFICINA MECCANICA - GOMMISTA (TOLFA - RM)

F.LLI SPANO'
Centro Revisioni



Riparazioni auto multimarche
Revisioni autoveicoli e motoveicoli
Diagnosi computerizzate
Ricarica climatizzatori
Tagliandi certificati
Cambio gomme
Preventivi gratuiti

Revisioni Auto, Moto, Ciclomotori, Tricicli, Quad, Quadricicli leggeri e pesanti

L'OFFICINA DISPONE DI RADDRIZZACERCHI AUTOMATICO

www.gommistaweb.com

Gommista F.lli Spanò

FENICE
I Professionisti della pelle

MACCHIE, GRAFFI E STRAPPI?
RIMETTI IN MOTO I TUOI SEDILI.
OLTRE 40 ANNI DI ESPERIENZA



PRIMA DOPO
ANCHE PER VOLANTI