

Le grandi manovre sullo scalo non devono inficiare la campagna elettorale

Ti "porto" ... a fondo

Balla la poltrona di Di Majo. E la politica cittadina fa melina

Ormai ciclicamente è in porto che scoppiano i casi mediatici. L'ultima "bomba" è per la verità esplosa a Fiumicino, ma si porta via un po' tutto il bilancio dell'Autorità di sistema. Il tutto, con grande scorno del presidente Francesco di Majo che anche in settimana ha voluto spiegare che non c'è poi troppo da preoccuparsi, che si tratta di malintesi, ecc. ecc.

La realtà è tuttavia un'altra: il vertice dell'Authority sta ballando su un cornicione da troppo tempo, i nume-



ri sono impietosi e questa gestione che non ha certo brillato per risultati rischia di costare troppo, in termini di mancato sviluppo, non già a Civitavecchia ma all'intera Regio-

ne Lazio. Ragion per cui è facile pronosticare l'apertura dell'ennesima guerra di successione. La sensazione è però che la guerra sia già aperta e che stia incidendo

in maniera negativa anche sulla campagna elettorale per le comunali di maggio: il sospetto sorge spontaneo nel prendere atto che non c'è un candidato ufficiale né a centrodestra, né a centrosinistra e neppure nei 5 stelle.

Chiaramente ottenere un presidente di Adsp più vicino al territorio sarebbe vantaggioso per tutti. Ma che questo debba compromettere un sano confronto sulla gestione del Comune, sarebbe un tatticismo che la gente non capirebbe. Giustamente.

All'interno



Fratelli d'Italia e Grasso per la Giornata dei Patrioti (pag. 3)

La Civitavecchia-Orte divide il centrosinistra (pag. 4)

Sport. Tutti gli appuntamenti delle squadre locali (da pag. 11)

MARCO CATENACCI LABORATORIO ORTOPEDICO



LABORATORIO SPECIALIZZATO NELLA REALIZZAZIONE DI PLANTARI SU MISURA PER TUTTE LE PATOLOGIE E PER ATTIVITÀ SPORTIVA AGONISTICA E NON.

REALIZZAZIONE E VENDITA DI CALZATURE SU MISURA E PREDISPOSTE ALL'UTILIZZO DEL PLANTARE

SI RICEVE SU APPUNTAMENTO

www.plantaricatenacci.com

f Laboratorio Ortopedico Catenacci

VIA VOLTURNO, 9 (CIVITAVECCHIA) TEL. 0766.54.62.08 - 333.36.39.451

la Provincia

Quotidiano di Civitavecchia, Santa Marinella e dell'Etruria

Civonline.it
 QUOTIDIANO TELEMATICO DELL'ETRURIA by SEAPRESS

Verso le elezioni comunali. Grandi manovre per definire liste e schieramento

Centrodestra, resa dei conti

Fratelli d'Italia in pressing sugli alleati col nome di Massimiliano Grasso

La sveglia di Fratelli d'Italia ha smosso in settimana l'acqua, ferma nello stagno del centrodestra civitavecchiese. Forte e chiaro il messaggio inviato dai seguaci del partito di Giorgia Meloni: massimo rispetto per la Lega, ma non si può attendere all'infinito. Pertanto avanti con Massimiliano Grasso, che di recente ha incassato anche l'assenso alla sua candidatura a sindaco da parte di alcune liste civiche.

Forza Italia in tutto questo pare mantenere un atteggiamento di grande responsabilità. A Civitavecchia il partito di



Berlusconi, in controtendenza rispetto a ciò che sta avvenendo al livello nazionale, ha saputo resistere alle pressioni esterne grazie alla lungimirante linea adottata dal coordinatore Roberto D'Ottavio. Forza Italia è decisa a fare da garante dell'unità di centrodestra a Civitavecchia, hanno ri-

petuto giorni fa i suoi vertici locali. Uscire da questo perimetro di grande responsabilità tracciato dai "saggi" azzurri significherebbe la fine della coalizione e con essa anche la cessazione di ogni speranza di vittoria alle elezioni amministrative di maggio. Chiaramente tutta l'atten-

zione è a questo punto rivolta alla Lega. Che proprio un lavoro di responsabilità dovrebbe essere chiamata a fare, dopo l'atteggiamento ondivago dell'ultimo anno. Appare chiaro che il centrodestra assai difficilmente potrebbe fare a meno del consenso che il movimento di Salvini ha

raccolto, attestato anche dalle centinaia di persone che sono accorse a festeggiare il leader leghista al viale Garibaldi, quando ancora non era neanche ministro. Trovare la quadratura del cerchio, al netto di qualche compromesso, non dovrebbe essere tuttavia difficile ad un partito che, dopo l'iniziale crisi di crescita, ha saputo strutturarsi sul territorio.

La sveglia, però, è suonata ancora una volta. Far sì che sia stata l'ultima, e che d'ora in avanti si proceda con un nome, uno schieramento e un programma, sarebbe buona cosa.

Cantieri stradali, la Lega punge i 5 stelle

La nostra edizione della settimana scorsa lo aveva già denunciato. Ora anche la Lega di Civitavecchia però ha sottolineato "la propria preoccupazione e perplessità sulla corretta esecuzione dell'intervento stesso" per interventi di manutenzione straordinaria del manto stradale. In partico-



lare l'accento viene posto sull'Accesso Sud. "Appaiono infatti evidenti già da ora dei vizi sui nuovi tratti eseguiti sulla s.s. Aurelia, sia in direzione nord che in direzione sud, a causa di alcune buche riapparse sulle aree appena completate a dimostrazione della infelice scelta da parte del Sin-

daco e dell'assessore di effettuare tali importanti lavori nonostante le avverse condizioni meteo. La Lega chiede al Comune un controllo più accurato sull'esecuzione dei lavori che, si ricorda, vengono appaltati con soldi pubblici. Riteniamo infatti scandaloso che si preferisca fare campagna

elettorale con i soldi dei cittadini, volendo dimostrare proprio ora di saper fare cose e risolvere problemi rimasti insoluti negli ultimi 5 anni, piuttosto che salvaguardare conti ed opere che aspettiamo da troppo tempo. Civitavecchia saprà valutare tutto questo", ha concluso la Lega.

FARMACIA ROSSI
a Civitavecchia dal 1983

OMEOPATIA - ERBORISTERIA

LIERAC - BIONIKE - RILASTIL

AUTOANALISI (colesterolo/trigliceridi/glicemia)

ANALISI DEL CAPELLO E DELLA PELLE

LUNEDÌ - VENERDÌ APERTA

ORARIO CONTINUATO

SABATO APERTA 8-13

Largo Cavour, 4 - Civitavecchia

Tel. 0766 23182 - Fax 0766 360350 - farmaciarossi.cv@tiscali.it



Il Mondo Fatato

ARTICOLI DA REGALO

OGGETTISTICA - BOMBONIERE

PIETRE E CRISTALLI

GRAPPE DELLE MIGLIORI MARCHE

PRODOTTI ENOGASTRONOMICI

f IL MONDO FATATO

WWW.MONDOFATATO.IT

CELL. 339.41.46.997

CENTRO COMM.LE I MULINI - 1° PIANO - CIVITAVECCHIA (ROMA)



Il Mondo Fatato

L'iniziativa del partito della Meloni trova la sponda del capogruppo de La Svolta

Patto di ferro Fdi-Grasso sulla Giornata dei Patrioti

La proposta di un appuntamento istituzionale per ricordare i concittadini più illustri

È stata lanciata la proposta della istituzione della Giornata dei Patrioti Civitavecchiesi. L'idea è sorta dall'iniziativa del circolo "G. Almirante" di Fratelli d'Italia ed è stata raccolta prontamente dal capogruppo de La Svolta, Massimiliano Grasso. Mercoledì scorso nella sede di via Carducci, come spiega Paolo Iarlori, presidente del circolo "Giorgio Almirante" e componente della Assemblea Nazionale del partito di Giorgia Meloni, "Massimiliano Grasso, in qualità di consigliere comunale, ha accolto la proposta di Fratelli d'Italia di istituire una Giornata dedicata istituzionalmente alla celebrazione dei Patrioti Civitavecchiesi, portandola in conferenza dei capigruppo in occasione della discussione della proposta di modifica dello Statuto comunale. Ancora



una volta c'è piena sintonia tra Fratelli d'Italia e Massimiliano Grasso, come su altri temi come l'opposizione allo Sprar, ad esempio, che risultano caratterizzanti per il nostro Partito". In occasione del seminario di mercoledì scorso Massimiliano Grasso ha presentato nel dettaglio la proposta di istituzione della Giornata dei Patrioti Civitavecchiesi, che si prefigge l'obiettivo di coinvol-

gere la cittadinanza e, in particolare, le scuole cittadine nello studio e nella valorizzazione della memoria dei tanti Civitavecchiesi che hanno servito la Patria con onore, distinguendosi per valore ed eroismo e dando lustro alla nostra Città. "La memoria di questi Patrioti costituisce un valore importante, anzi, fondamentale, per la storia e per la memoria collettiva della nostra comu-

nità, un patrimonio da valorizzare e tramandare alle future generazioni, un testimone da trasferire ai giovani, perché possa essere esempio e motivo di orgoglio, perché chi ha sacrificato la vita per la Patria ha dimostrato di amare la Città e la Nazione ed è giusto e doveroso che viva per sempre nel ricordo e nella memoria della nostra Città: questa memoria, che merita di essere vivificata è rinnova-

ta ogni anno con un appuntamento istituzionale, rappresenta la necessaria congiunzione tra il passato e le radici della nostra Città con il presente ed il futuro", conclude Paolo Iarlori, che si è anche professato certo che tale propo-

sta sarà parte integrante ed essenziale del programma elettorale di Fratelli d'Italia e sarà certamente presente nel programma del progetto politico rappresentato dal candidato sindaco Massimiliano Grasso.

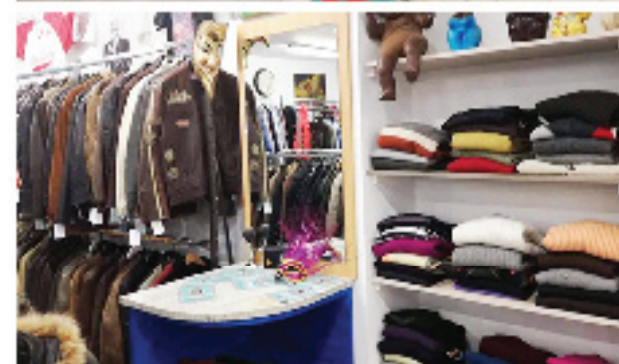
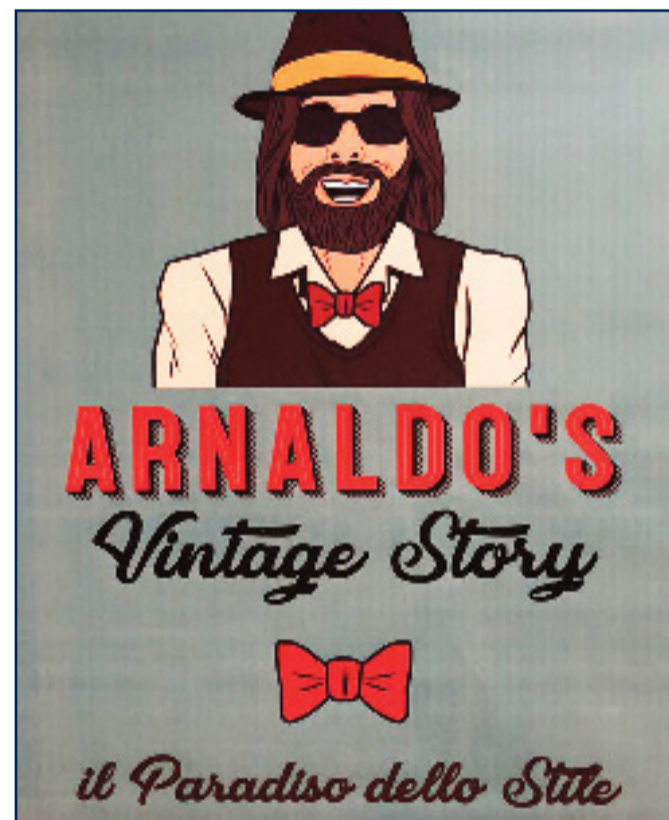

CENTRO COMM.LE I MULINI - 1° PIANO
CIVITAVECCHIA (ROMA)

Unicef e Asl, qua la mano Più spazio per la maternità negli ambienti ospedalieri

Giovedì 24 gennaio il Presidente Unicef Italia Francesco Samengo insieme al Portavoce Andrea Iacomini, alla responsabile del Comitato Provinciale Unicef di Civitavecchia Pina Tarantino

sono stati ricevuti dal Direttore Generale della ASLRM4 Dott. Giuseppe Quintavalle. Il Direttore Generale ha riferito che in tutta la ASLRM4 sono stati istituiti ben 12 BABY-PIT, lo spa-

zio per le mamme dove possono cambiare e allattare i propri piccoli. Dopo il proficuo colloquio, la Dott.ssa Gemma Gesualdi ha accompagnato la delegazione all'Ospedale San

Paolo dove sono stati accolti dal Dott. Antonio Carbone Direttore Sanitario dei presidi ospedalieri che ha mostrato le importanti migliorie di alcuni reparti in primis il reparto materno.

I retroscena della vicenda del ricorso al Tar contro il "tracciato verde"

Centrosinistra in panne sulla Civitavecchia-Orte

Non è solo una pessima notizia per il territorio. Lo è anche per il centrosinistra. La notizia, della scorsa settimana, circa il blocco della Civitavecchia-Orte rischia di mandare in tilt quello che sarebbe lo schieramento naturale attorno al Pd. Tutta colpa del ricorso al Tar, accolto dal tribunale amministrativo, e che ha sostanzialmente rimandato alla Corte europea (con esiti davvero impossibili da pronosticare) l'ultima parola in merito al tracciato verde che dovrebbe portare Civitavecchia ad essere unita all'asse viario cosiddetto "umbro-laziale", quindi con Orte.

Come noto a mancare è un pezzo ormai di pochi chilometri, tra l'Autostrada Tirrenica e Monte Romano. Che rischia davvero, di questo passo, di non vedere mai la luce. Non è



fotosimulazione Viadotto Nefrara 1 (fonte ANAS)

così secondo il Wwf, la sezione locale di Italia Nostra ed altre associazioni che hanno voluto presentare il ricorso né per l'ex sindaco di Tarquinia, presidente della provincia di Viterbo, Mauro Mazzola.

Tanto le associazioni che l'importante esponente del Pd ritengono che vada rispolverato il tracciato viola, ma modificandolo. Cioè trasformando la galleria prevista in tracciato superficiale con una serie di piccoli viadotti. Praticamente un altro progetto, con tutto quello che ne consegue in termini di tempistica, a dispetto delle assicurazioni su minori costi e maggior semplicità.

In mezzo al trambusto resta il Pd. Che con la giunta regionale, quella a guida Zingaretti, ha nei fatti e attivamente lavorato per concludere la partita della Civitavecchia-Orte e che invece si ritrova tutto intorno, e per la verità anche dentro di esso, come confermerebbero alcuni particolari del ricorso

(in particolare chi lo ha firmato, legali compresi) sui quali il gossip politico si sta concentrando da qualche giorno. Il "partito di lotta e di governo" insomma finisce per combattere contro se stesso una guerra cromatica tra sostenitori del tracciato verde e viola. Non è un caso che la notizia del ricorso al Tar sia stata accolta con un silenzio tombale sia dai dem di Tarquinia che da quelli di Civitavecchia, mentre il Movimento 5 stelle abbia cercato di cavalcar-

ne l'onda. E mentre invece proprio da Onda popolare, cioè di un soggetto politico civitavecchiese più a sinistra del Pd e particolarmente attento al mondo del lavoro, sono arrivate dure accuse ai "no a tutto" imposti da "ambientalisti della domenica". Un comportamento il loro che rischia "di affossare ancor più Civitavecchia, l'Alto Lazio e con questo far regredire come importanza, capacità attrattiva e concorrenzialità il nostro Porto, condannando tutti noi e le nostre famiglie ed i giovani, in un "limbo" da cui sarà difficile uscirne. Dire irresponsabili è poco: determinate sconsiderate azioni, che finiscono per difendere esclusivamente gli interessi economici di pochi, vanno condannati". Se non suona come un requiem per la sinistra unita, ci somiglia molto.

0766news.it
Trip Tv

Periodico di informazione gratuito stampato e distribuito in proprio

DIR. RESPONSABILE
Barbara Fruch

DIR. EDITORIALE
Pietro Russo

Registrazione presso il Tribunale di Civitavecchia numero 4/13 del 22/02/2013

La collaborazione a questa rivista è gratuita e non retribuita salvo accordi scritti.

Tutto il materiale inviato alla redazione non verrà restituito se non espressamente richiesto.

www.0766news.it
redazione@0766news.it
Tel. 393-55-84.194

PUSH Electronic

NEGOZIO DI ELETTRONICA E NON SOLO...
Telecomandi, antenne, sistemi di sicurezza
casce acustiche e tanto altro!



Civitavecchia - Via Unione 18/A
Tel. 0766 672622

push.elettronico@libero.it

AUTÒMATA 2

CONCESSIONARIA

XEROX



dal 1989

PRINT AND SERVICE INNOVATION

"Vuoi diventare nostro cliente?..."

Senti cosa dicono i nostri clienti"

IL TUO PUNTO DI RIFERIMENTO PER ROMA E L'ETRURIA

Via Luigi Cadorna, 11 Civitavecchia Tel. 0766/500724
E-mail: info@automata2.com | www.automata2.com

Nastri di partenza per il secondo gruppo di seminari organizzato dall'Università della Tuscia

Una laurea per l'ambiente

Il corso di Economia circolare tra cicli produttivi e attività marine

Al via il primo incontro del secondo ciclo di Workshop nell'ambito della Laurea Magistrale in Economia Circolare (corso unico in Italia) diretto dal professor Enrico Maria Mosconi presso la sede dell'Università degli Studi della Tuscia di Viterbo di Civitavecchia.

"Agli studenti -dice il Professor Mosconi - viene fornita una formazione sia teorica che pratica tramite lezioni in sede, studi di casi concreti ed esperienze pratiche nell'ambito dell'Economia Circolare, il tutto avvalendosi di figure professionali di notevole competenza. Tali esperienze rappresentano un valore aggiunto anche in termini di trasferimento del know-how".

In questo secondo ciclo di seminari che partirà Venerdì 1 febbraio dalle ore 10.00 presso la sede di Civitavec-



chia, gli studenti incontreranno Luca Meini Head of Circular Economy and Environmental Strategies di ENEL. Meini parlerà di come un grande gruppo del settore dell'energia si confronta con lo shifting verso un'economia Circolare, tra l'altro si parlerà del Position Paper realizzato "Cities of tomorrow, Circular cities". Le città, rappresentano un contesto problematico in termini di sostenibilità e la spinta alla tra-

sformazione del contesto urbano passa per la creazione di nuovi modelli di economia sostenibile nonché di occupazione inclusiva oltre che alla gestione di tutte le informazioni anche attraverso i Big Data e gli internet of things appunto proprio verso un modello di sviluppo di "città circolari".

ENEL, contribuisce alla sostenibilità ambientale anche attraverso produzione di energia da fonti rinnovabili,

sviluppando inoltre sistemi di infrastrutture "intelligenti" quali le

smart grids o i lighting.

Il Corso di Laurea in Economia Circolare dell'Università della Tuscia di Viterbo si propone come obiettivo quello di costruire nuove figure professionali altamente specializzate in numerosi ambiti di studio che possano guidare le imprese e le organizzazioni verso la transizione all'Economia Circolare e al processo competitivo. Nel primo anno gli studenti apprendono le metodologie e gli

strumenti distintivi dell'economia circolare. Il corso si sviluppa in due curriculum: "green" e "blue". Il primo pone l'accento sulla visione circolare dei cicli produttivi, il secondo prende in considerazione l'economia del mare nei suoi molteplici aspetti. Il Corso di Laurea si svolge presso il Consorzio dell'Università per Civitavecchia di cui sono soci la Fondazione CariCiv, il Comune di Civitavecchia e l'Università della Tuscia.

Madonnina di Pantano, venerdì la fiaccolata

Si rinnova, in occasione del ventiquattresimo anniversario della prima lacrimazione, l'appuntamento dei fedeli con la processione a Pantano.

Si svolgerà venerdì 1 febbraio il pellegrinaggio a piedi con fiaccolata, con il raduno fissato per le 20:15 a Largo Monsignor D'Ardia.

La partenza è prevista per le

20:30 e al termine della fiaccolata, il vescovo Luigi Marucci celebrerà la messa presso la chiesa di Pantano.

Si tratta di un appuntamento chiaramente divenuto tradizionale per la comunità cristiana di Civitavecchia ma non solo, considerando i molti devoti che la Madonnina attira da tutta Italia.

**CARROZZERIA DI BIAGIO**

**CARROZZERIA
CENTRO PNEUMATICI
GESTIONE SINISTRI
OFFICINA MECCANICA**



Carrozeria Di Biagio Srl

Memoria... fotografica

La fortunata mostra delle Cartoline di Civitavecchia continua in piazza Leandra per tutto febbraio

Ha riaperto la "Casa della Memoria Civitavecchiese" sita in Piazza Leandra n. 18.

La Casa della Memoria, curata dai volontari della Società Storica Civitavecchiese, è uno dei pochi poli culturali del centro storico che offre informazioni gratuite sulla storia di Civitavecchia. La struttura ospita una mostra fotografica permanente sulla città e, insieme al bagaglio culturale dei curatori, consente un'immersione unica nel passato di Civitavecchia. E' possibile vedere infatti, con le accurate spiegazioni dei volontari, il volto di Civitavecchia così com'era prima della Seconda Guerra Mondiale, e i suoi magnifici monumenti, alcuni purtroppo andati persi nei bombardamenti. Sono disponibili, inoltre, le fotografie dei più recenti scavi riguardanti il sito di Acque Tauri nonché i vari bollettini della Società Storica e tanto altro.



Proprio i locali di piazza Leandra ospitano in questi giorni l'esposizione fotografica della 1ª mostra di Cartoline da Civitavecchia (tenutasi presso il foyer del Tetro Traiano dal 18 al 29 dicembre 2018). Tutte le 48 fotografie che compongono i primi 4 calendari Port Mobility del progetto Cartoline Da Civitavecchia (dal 2016 al 2019) potranno quindi essere ammirate ancora fino a fine febbraio. Un'occasione irripetibile per chi si è perso la mostra al Teatro Traiano. Inol-

tre, nei locali della Casa della Memoria Civitavecchiese, i visitatori avranno anche l'occasione di immergersi nella storia della città grazie alla mostra permanente di fotografie d'epoca; preziose immagini che mostrano il volto di Civitavecchia così com'era prima della Seconda Guerra Mondiale, ed alcuni monumenti andati distrutti con i bombardamenti. Il passato che si incontra con il presente ed il futuro della città attraverso il racconto delle sue immagini frutto

della passione e del lavoro di molti fotografi del territorio. Si ringrazia per la disponibilità l'Assessore Vincenzo D'Antò ed il Comune di Civitavecchia, la Società Storica Civitavecchiese ed in particolare il Presidente Enrico Ciancarini e Gigi De Angelis, tutti i membri della Società Cinefotografica di Civitavecchia ed in particolare il Presidente Enrico De Paolis Vincenzoni e Roberto Diottasi. L'ingresso è gratuito dal lunedì al venerdì, dalle ore 10:00 alle ore 12:00.

Scrittura creativa: corsi di Book faces

Nuovi corsi di scrittura creativa a Civitavecchia. Tra gli eventi in programma per il 2019, l'Associazione Culturale "Book Faces" organizza due corsi di scrittura creativa di primo livello aperti a tutti coloro che cercano di affinare la loro capacità di raccontare, a quei lettori che vogliono approfondire il rapporto con le opere di narrativa rileggendo con nuovi strumenti le pagine dei loro autori preferiti e a chi, semplicemente, vuol trovare una migliore possibilità di espressione con la parola scritta. Grazie alla disponibilità profusa dal Dirigente Prof. Roberto Mondelli, i corsi si terranno nei locali dell'Istituto Scolastico "Flavioni" di Civitavecchia in

due periodi distinti: il primo si terrà da sabato 4 maggio a sabato 15 giugno, mentre il secondo si svolgerà da sabato 14 settembre a sabato 26 ottobre. Per l'organizzazione di ciascun corso sarà indispensabile raggiungere la quota di 10 persone iscritte. Con la frequenza del corso è prevista anche l'iscrizione all'associazione culturale e il rilascio della tessera sociale. Il costo complessivo sarà di 150 euro a persona. Per le adesioni, è necessario scrivere una mail all'indirizzo dell'associazione "Book Faces" ass.cult.bookfaces@gmail.com entro domenica 7 aprile 2019, indicando nome, cognome, numero di telefono e periodo del corso scelto.

Edicola
"La Madonnina"

Servizi:
Ricariche telefoniche
Ricariche carte bancarie e postepay
Pagamento bollettini e multe
Bollo auto
Biglietti e abbonamenti autobus urbani

Largo Monsignor D'Ardia
Civitavecchia

SEGUI IN DIRETTA LO SPORT SULLA NOSTRA WEB TV
CALCIO, BASKET, PALLANUOTO E TANTO ALTRO!

IN PIU'

DIRETTE DEDICATE A POLITICA, SPETTACOLO ED ATTUALITÀ

0766news.it 24ore
PUBBLICIZZA LA TUA ATTIVITÀ
COME NON HAI MAI FATTO PRIMA
CONTATTACI!

BATTI LA CRISI!

TEL. 393.5584.194 - EMAIL: REDAZIONE@0766NEWS.IT

a partire da **5€** ad uscita!

UN NUOVO MODO DI FARE INFORMAZIONE

Psicologia. Diffidare di chi ci vende verità e imparare a conoscere il mondo in prima persona

COS'È LA REALTÀ PER NOI?

Siamo davvero sicuri di percepire la realtà e conoscerla? Siamo proprio sicuri di avere un rapporto corretto con la realtà? Sono domande assai difficili, anche perché se così non fosse vorrebbe dire che siamo tutti dissociati. Fortunatamente le cose non stanno in questo modo, anche se la risposta a queste domande non è certamente un sì. Studi scientifici confermano non solo che noi percepiamo la realtà attraverso i nostri 5 sensi ma anche che tutte le informazioni che ci arrivano da essi vengono elaborate e rielaborate dal nostro sistema cognitivo. Se prendiamo in esame i nostri 5 sensi possiamo già comprendere il primo enorme problema nei confronti della realtà. Sappiamo che nel regno animale c'è chi vede in bianco e nero, chi dieci volte più grande di noi, c'è chi ha la visione capovolta e chi non vede con gli occhi ma con un sistema radar interno e chi ha una visione multipla. Pur usando lo stesso strumento percettivo chi tra tutte queste variazioni vede la realtà per come è? E se i cinque sensi di qualsiasi specie vivente non fossero strumenti adatti per vedere esattamente la realtà? Se a questo ci aggiungiamo che quello che registriamo attraverso i cinque sensi viene elaborato e rielaborato e interpretato e che il segnale in ingresso da fotoni e frequenze sonore viene trasformato in segnale elettrico e bio-chimico e poi nuovamente trasformato in suono o immagine nella nostra mente, possiamo ragionevolmente dire che noi percepiamo non la realtà ma la nostra realtà, ovvero la realtà dal nostro punto di vista umano e personale. Fa quasi paura l'idea che potremmo vivere nella nostra illusione collettiva e personale e che allo stato attuale non sappiamo proprio nulla né di noi né della natura né dell'universo. Ecco perché i saccenti, i



narcisisti intellettuali, i guru, le persone dall'Ego borioso e ingombrante sono fastidiose e profondamente stupide! L'unico atto intelligente e onesto è ammettere di non sapere. E' arrogante o in mala fede chi vende sistemi interpretativi della realtà, saperi occulti e pseudo esoterici o mistici, chi si arroga il diritto di giudicare in nome di una presunta verità. Mentono tutti sapendo di mentire! Basta esercitare un pochino il ragionamento e andare a informarsi per accorgersi che nel mondo, che conta 7 miliardi di abitanti, oggi esistono ben 30.547 religioni, dottrine, scuole filosofiche, credenze, sette e culti tribali così distribuiti: 1) Cristiana: 2.400.000.000 fedeli, divisa in 5 correnti: Cattolica 1.300.000.000; Protestante 550.000.000; Ortodossa 225.000.000; Anglicana 73.000.000; Orientali (Nestoriane e Neofista ecc.) 72.000.000. Esistono inoltre altre 56 Chiese e 175 Istituzioni cristiane varie. 2) Maomettana (Islam): 1.500.000.000 fedeli, divisa in 3 correnti principali: Sunniti, Sciiti, Kharigiti oltre a 65 movimenti e 145 sette varie. 3) Ebraica: 15.000.000 fedeli, divisa in 3 grandi correnti

e 12 tribù religiose. 4) Induista: 1.000.000.000 di seguaci, divisa in 2 grandi correnti: Visnuismo con 580 milioni, Sivaismo con 220 milioni, e altre 1256 sette con 200 milioni. 5) Buddhista: 576.000.000 di seguaci, divisa in 3 grandi Dottrine Filosofiche, con all'interno 1680 sette varie. 6) Taoista: 400.000.000 di seguaci divisa in 3 grandi correnti e sette varie. 7) Confuciana: 237.000.000 di seguaci divisa in 8 correnti, 840 Scuole di pensiero politico-religioso. 8) Scintoista: 100.000.000 di seguaci (soprattutto in Giappone). 9) Culti tribali e animistici: 405.000.000 di seguaci con 26.397 cerimoniali indigeni

diversi. 10) Atei con nessuna credenza: 1.070.000.000. Alla luce di questo smisurato oceano di credenze religiose per lo più tra loro in contraddizione e incompatibili, dovremmo tutti chiederci con umiltà se davvero abbiamo capito qualcosa della realtà oppure ci costruiamo sistemi interpretativi, più o meno razionali, per illuderci di sapere qualcosa e tirare a campare. Di certo dovremmo tutti diffidare di chi ci vende verità o percorsi salvifici e imparare, essendo adulti e per quanto possibile, a esplorare e conoscere il mondo in prima persona, sapendo che possiamo solo farci un'idea soggettiva di ciò che siamo e ci accade e provare ad essere felici in questo meraviglioso viaggio che è la vita, in questo incredibile mistero dell'universo di cui facciamo parte.



Rubrica a cura del dott.
Alessandro Spampinato
Psicologo e cantautore



Visita il sito
www.alessandrosampinato.com

I Serial Killer

Giancarlo Giudice Il Camionista detto "Il Mostro Di Torino" (3^a parte)

(segue dall'edizione precedente)

Ecco i nomi delle povere donne uccise barbaramente dal criminale seriale: Francesca Pecoraro, Nunzia Pafundo, Giovanna Bichi, Addolorata Benvenuto, Maria Corda uccisa nel marzo del 1986, Maria Galfrè uccisa nello stesso mese del medesimo anno, ad aprile, tocca a Laura Belmonte, poi a Clelia Mollo, ammazzata nel maggio del 1986. L'ultima donna, Maria Rosa Paoli, è stata assassinata il 28 giugno del 1986, sembra che fosse l'unica donna sotto i quarant'anni e di bell'aspetto, risultata anche affiliata ai "Nuclei armati proletari". Da quanto è emerso dalle indagini, quest'ultima, sarebbe stata uccisa con due colpi di pistola calibro 22, a seguito di una lite dovuta a motivi economici ed il suo cadavere, nascosto nella bosaglia, vicino al cimitero di Santhià, nella provincia di Vercelli. Mentre Giancarlo Giudice, veniva successivamente fermato dagli agenti della polizia stradale nel momento in cui stava compiendo atti di autoerotici

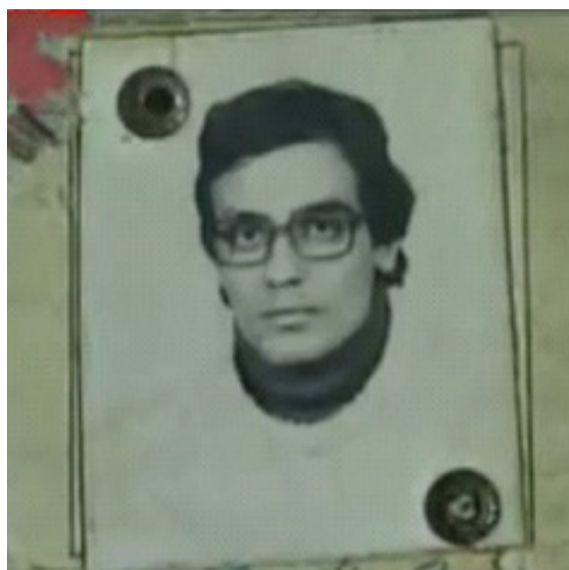

simo appartato in luogo pubblico. Nell'occasione, i poliziotti, notarono il sedile della sua auto macchiato di sangue ed uno straccio pure intriso di sangue, risultato poi della Paoli, che era stata uccisa poco prima. Nella circostanza, gli agenti, rinvennero inoltre nello stesso veicolo, due pistole e numerose cartucce. Dal successivo sopralluogo effettuato presso la casa del serial killer, gli inquirenti si trovarono di fronte ad un particolare stato di degrado, abbandono e disordine: costretti letteralmente a camminare su di un tappeto di riveste pornografiche.

Giancarlo Giudice, "Il mostro di Torino", colui che aveva creato terrore tra le prostitute delle

strade del torinese, venne condannato in primo grado all'ergastolo, per poi ottenere la riduzione della pena a trenta anni, più altri tre di ricovero presso il manicomio psichiatrico criminale di Reggio Emilia.

Nell'anno 2008, si perde ogni traccia di Giudice, che dopo la notizia divulgata dai media relativamente alle sue dimissioni dall'ospedale criminale, indiscrezioni, a protezione della sua privacy, lo davano genericamente ospite presso una comunità terapeutica delle strutture sanitarie del territorio, spegnendo di fatto i riflettori precedentemente accesi sul caso Giancarlo Giudice.

Dopo la storia, il via alle conclusioni e come sempre, anche se alcuni cenni sulla personalità del criminale in esame li ho già forniti, vediamo di ricostruire brevemente, il suo criminal profiling. Dagli elementi in mio possesso, posso sicura-

mente affermare, che il modus operandi di Giancarlo Giudice, è del genere disorganizzato.

Infatti, egli ebbe ad agire come capita, per così dire, alla bene in meglio, oserei dire, con sfrontatezza, senza preoccuparsi minimamente di ripulire le sue scene del crimine ed occultare eventuali tracce. Lo dimostrano tra l'altro, l'auto con il sedile e l'indumento intrisi di sangue, posti alla possibile vista di chiunque, l'autoerotismo commesso nella stessa occasione in luogo pubblico, le pistole e le munizioni trasportate tranquillamente sulla stessa vettura, subito dopo aver ucciso, lo stato di disordine in cui è stato rinvenuto il suo appartamento al momento del sopralluogo giudiziario e le riviste sparse in terra, le quali supportano inoltre la tesi di possibili parafilie e tendenza alla perversione. Vediamo ora quali possono essere le motivazioni che possono aver indotto Giancarlo Giudice al suo agire.

In parte l'ho già ipotizzato durante l'escursus del mio trattato. Senza dubbio, la difficile e travagliata infanzia e

adolescenza di Giudice, hanno avuto un ruolo fondamentale nella formazione negativa del carattere del Giudice adulto.

Ne ho fatto cenno anche in altri miei interventi, l'importanza della famiglia e dell'educazione primaria, sono fondamentali nella formazione dell'io interiore della persona e di ciò che questa sarà e di quello che sarà il futuro adulto.

(segue nella prossima edizione)



Rubrica a cura del Dott. Remo Fontana
Dott. in Scienze per l'Investigazione e la Sicurezza Criminologica
Vice Comandante della Polizia Locale di Civitavecchia

ANGOLO 88

negozio sportivo sportswear plurimarca

**VIENI A TROVARCI TI ASPETTIAMO
CON TANTE FANTASTICHE NOVITÀ**

VIA TRAIANA - CIVITAVECCHIA

CENTRO COMMERCIALE ELITÈ - SANTA MARINELLA

Falafel di lenticchie rosse

Ottimi fritti, più leggeri e salutari al forno. Sono ideali anche per i più piccoli

I falafel di lenticchie sono un ottimo modo per far mangiare i legumi ai più piccoli. Assomigliano a delle polpette di lenticchie ma il loro colore arancione, dato dalle lenticchie decorticate, attirerà la loro attenzione. Questa ricetta è davvero semplice perché il legume andrà semplicemente ammollato in acqua e poi frullato senza nessun tipo di cottura. Questi falafel sono ottimi al forno: una ricetta leggera, pronta al volo e dal sapore speziato. L'abbinamento perfetto è con una salsa allo yogurt greco insaporita con aneto, succo di limone e sale. Per mantenere la ricetta vegan, utilizzate lo yogurt di soia.

Ecco la ricetta:

La sera prima mettetevi in ammollo le lenticchie rosse. In totale dovranno stare in acqua per almeno 12 ore. Trascorso il tempo di ammollo, scola-



tele e frullatele in modo da ottenere una sorta di purea. Tritate lo scalogno, l'aglio e il prezzemolo e uniteli al composto insieme al cumino e a un pizzico di sale. Mescolate velocemente quindi cominciate ad aggiungere tanto pangrattato quanto basta a ottenere un composto lavo-

rabile con le mani. Prelevate un cucchiaio di impasto e dategli la forma di una polpetta. Adagiatele su una teglia rivestita di carta forno, spruzzatele con un nebulizzatore di olio e cuocete a 200°C per 20 minuti. Ora che abbiamo visto come fare i falafel di lenticchie,

prepariamo la salsa allo yogurt semplicemente mescolando tutti gli ingredienti. Provate anche la ricetta tradizionale dei falafel oppure i falafel di ceci: una ricetta facile per un secondo piatto di legumi da accompagnare con purè di patate o verdure in insalata!

Curiosità:

I falafel sono una pietanza mediorientale costituita da polpette di legumi speziate e fritte. Tra i legumi più usati fave, ceci e fagioli tritati, conditi con sommacco, cipolla, aglio, cumino e coriandolo.

Ingredienti (per 4 persone):

1 spicchio d'aglio

1 scalogno

250 g di lenticchie rosse decorticate

1 cucchiaio di prezzemolo (o coriandolo)

1 cucchiaino di cumino in polvere

sale q.b.

pangrattato q.b.

1 yogurt greco di soia

il succo di 1 limone

1 cucchiaio di aneto

Difficoltà:
facile

Tempo di preparazione:
5 minuti

Tempo di cottura:
20 minuti



CAFFETTERIA E PASTICCERIA VEGANA

Solo prodotti naturali a km 0
privi di qualsiasi derivato animale



Noi puntiamo sulla qualità e genuinità del prodotto
ad un prezzo ragionevole

VEGAN
MENU

solo
8€



Moda Uomo: il ritorno alla sartorialità

Il revival anni '90 e la ricerca del comfort le principali direttrici degli acquisti online

La domanda che i fashionisti si pongono è una soltanto: quali sono i trend che caratterizzeranno la moda uomo nell'anno appena iniziato?

Lyst - motore di ricerca leader nel mondo della moda - ha analizzato il comportamento online degli oltre 5 milioni di utenti che ogni mese cercano accessori e capi di abbigliamento sugli oltre 12.000 e-store aggregati.

Incrociando le ricerche di prodotti di moda uomo effettuate a livello globale sulla piattaforma e su Google nel periodo gennaio-dicembre 2018 con i dati relativi alle conversioni traffico/ vendite e agli acquisti, Lyst ha individuato i brand più popolari e i trend che nel 2019 guideranno lo shopping maschile.

Tra i Brand più amati Gucci è al primo posto; lo streetwear è su misura, il casual sempre più esclu-



sivo

Guardando alla classifica dei marchi di moda uomo più cercati nel 2018, due cose saltano subito all'occhio: da un lato come il Made in Italy conti-

capi chiave con un twist "sartoriale". Se, infatti, l'italiana Gucci spicca in prima posizione, il resto della top 10 testimonia la predilezione per l'abbi-



nui a dettare legge in fatto di stile, dall'altro come lo streetwear riesca a rimanere sulla cresta dell'onda grazie ai brand high-end, che ne reinterpretano i

gliamento street di lusso. Perfetta incarnazione di questo trend soprattutto Balenciaga le cui Triple S e Speed si aggiudicano rispettivamente la vetta e il quinto posto nella classifica delle sneaker maschili più popolari nel 2018.

Tempo di grandi ritorni per gli abiti sartoriali

A dettare legge nel 2019 sarà la fusione tra high e street fashion. Sempre più frequentemente lo streetwear sta prendendo in prestito dalla sartoria i suoi pezzi più iconici: i capi sarto-

riali verranno abbinati ad articoli più sportivi, come felpe e t-shirt. Nella seconda metà del 2018 le ricerche di abiti sartoriali hanno registrato un +33% anno su anno. A crescere è soprattutto il dato che riguarda gli abiti dai colori chiari o pastello (+11%), oltre a quello relativo al gessato (+9% rispetto al 2017). Lo stile italiano ancora una volta si conferma un punto di riferimento quando si tratta di capi eleganti: rispettivamente al primo e al quarto posto della classifica dei brand più desiderati nella categoria "Abiti Uomo" spiccano la sartorialità di Kiton e di Canali. Non mancano, poi, icone italiane del calibro di Gucci, Dolce&Gabbana, Giorgio Armani e Versace.

1) Brand Uomo più ricercati: Gucci
2) Brand Uomo più ricercati: Nike
3) Brand Uomo più ricercati: Off White Co Virgil Abloh

4) Brand Uomo più ricercati: Balenciaga

5) Brand Uomo più ricercati: Polo Ralph Lauren Adidas

6) Brand Uomo più ricercati: Adidas

7) Brand Uomo più ricercati: Supreme

8) Brand Uomo più ricercati: Stone Island

9) Brand Uomo più ricercati: Givenchy

10) Brand Uomo più ricercati: Saint Laurent



Rubrica di attualità a cura di Giovanna Montano

CIVITANET

"INTERNET VELOCE
SENZA LINEA FISSA"

**SEMPRE PIÙ PRESENTI
NEL TERRITORIO**

Numero Verde
800.031.580

Wireless Internet Provider
www.civitanet.com

tel: 0766 58.05.83 - Email: info@civitanet.com



**0766
news.it**

www.0766news.it

0766news - Trip Tv

**La tua informazione
libera e gratuita**

Enel Snc: prova d'orgoglio

Pallanuoto A2. A Torino impresa mancata per un soffio: la trasferta lascia ai rossocelesti la certezza di poter crescere in finale di stagione

L'Enel Snc ha sfiorato il colpaccio a Torino, uscendo alla fine sconfitta per 13-12. La partenza del match della piscina Monumentale fa sperare la formazione diretta da Marco Pagliarini, che quasi a freddo va avanti per 3-1 nei confronti dei gialloblu. Simeoni, Pagliarini ed il rientrante Romiti capitalizzano al meglio le occasioni avute, con i padroni di casa che riescono solamente a frenare con la segnatura timbrata Loiacono. E' un primo parziale con ben sette reti, con Romiti e compagni che vanno alla prima sirena avanti per 4-3 anche grazie al gol nel finale di tempo di Checchini per il momentaneo 4-1, poi ammorbidito dai centri torinesi. Anche nel secondo tempo meglio l'Enel Snc, che riesce ad andare al cambio di metà vasca con due lunghezze di vantaggio. Sale in cattedra l'altro centroboa Echenique, con l'italo-argentino autore di due centri, a cui si aggiungono anche i gol firmati dal



veterano Romiti e dal giovane Moretti. Vuksanovic non ci sta e con due reti tiene a galla la compagine guidata da Aversa. Nel terzo tempo cambio di rotta, con i piemontesi che infliggono un break di 4-1, protagonista del momento Brancatello con una doppietta. I rossocelesti si tengono a distanza minima con il gol

di Pagliarini. Si va all'ultimo tempo con i padroni di casa avanti per 10-9. Prima pareggia Romiti, ma Audiberti risponde immediatamente. I giovani rossocelesti Checchini e Pagliarini suonano la carica e l'Enel Snc va avanti, ma negli ultimi due minuti il Torino rimonta la situazione grazie a Vuksanovic ed Azzi.

Il Civitavecchia di punto in punto

Calcio Eccellenza. Ancora un pareggio che serve a tenere accese le speranze

A Roma va in scena una partita combattuta e con poche occasioni sia da una parte che dall'altra. La posta in palio è alta e quindi nessuna delle due formazioni vuole scoprirsi. Nel primo tempo ci prova la formazione di Ermanno Pansa, ma senza avere ragione della cosa. Tra l'altro il tecnico della compagine del quartiere Trieste è conosciuto anche per la sua amicizia con il cantante Tommaso Paradiso, frontman dei Thegiornalisti, band sulla cresta dell'onda non solo del movimento indie, ma anche per quel che concerne la musica pop tricolore. Nella ripresa viene fuori la compagine guidata da Marco Scorsini, che come dimostrato già in occasione delle scorse partite, non crea tantissime occasioni da gol, anche per via dell'atteggiamento difensivo e della pesantissima assenza di Manuel Vittorini, ma quando può esporsi sa come fare male agli avversari. Alla fine il confronto termina sullo 0-0, si tratta di un punto che fa muovere la classifica al Civitavecchia, sempre nelle sabbie mobili della classifica.

FISIOKINESITERAPIA
Dott. Stefano Iacomelli



VISO E CORPO LUCE PULSATA

Il trattamento che rimuove i peli superflui schiarisce le macchie e rigenera i tessuti.

EPILAZIONE PERMANENTE / MACCHIE - ACNE
FOTORINGIOVANIMENTO



DREAMED
MEDICAL FORMULA

VISO E CORPO RADIOFREQUENZA

Il trattamento che leviga la pelle, rassoda i tessuti e garantisce risultati duraturi



VENITE A PROVARE LA RADIOFREQUENZA! LO STUDIO IACOMELLI
VI OFFRE UN TRATTAMENTO PROVA A TITOLO GRATUITO

TEL. 0766/24.405 - 346.78.07.819 LARGO PLEBISCITO 23, CIVITAVECCHIA (RM)
FACEBOOK: Studio Fisioterapico Stefano Iacomelli

Vittoria quasi d'obbligo

Pallanuoto A2. L'Enel Snc riceve la visita del Brescia Waterpolo

Settima giornata del girone Nord per l'Enel Snc. Nel match valevole per il campionato di serie A2, i giocatori diretti da Marco Pagliarini affronteranno il neopromosso Brescia Waterpolo al Pala-Galli. Si tratta praticamente di uno scontro salvezza, visto che entrambe le formazioni si trovano nelle parti basse della graduatoria, con Romiti e compagni che stazionano nella terz'ultima posizione del girone Nord, mentre i lombardi sono fanalini di coda in compagnia del Sori. Quindi un passaggio importante del campionato della formazione di Marco Pagliarini, che rischia di non poter vivere una stagione

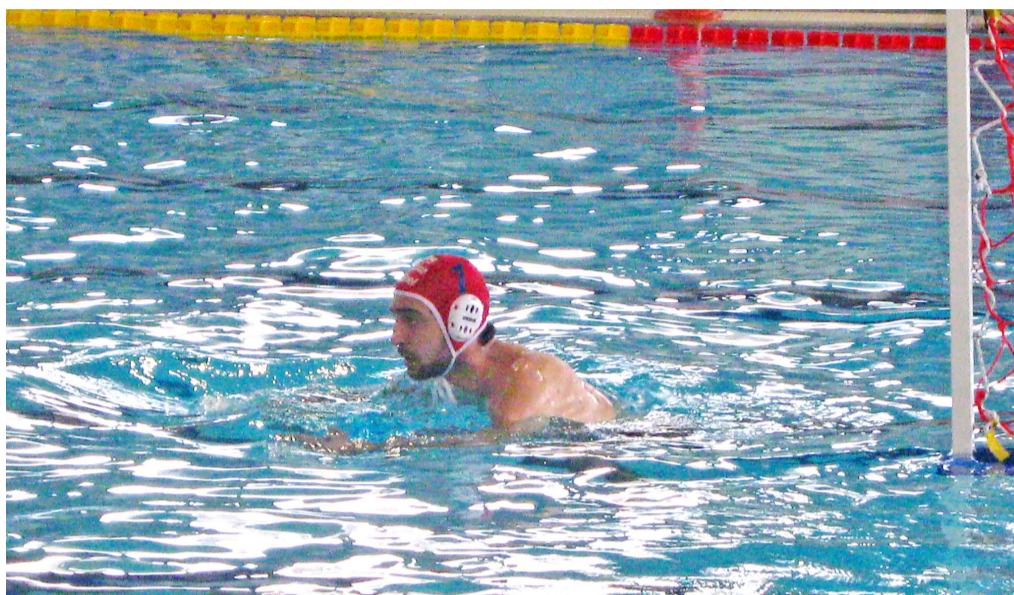

tranquilla se dovesse mancare l'appuntamento con la vittoria. Lentamente si sta svuotando l'infermeria, con capitano Davide Romiti che ha quasi del

tutto recuperato dal problema al pettorale, mentre maggiori preoccupazioni ci sono per il portiere Giordano Visciola, che solamente nel finale del-

la scorsa settimana è tornato ad allenarsi, ma bisognerà vedere se il tecnico Pagliarini gli concederà spazio nella sfida contro la seconda squadra della città vice campione d'Italia, con Marco Del Lungo protagonista delle vicende legate al sette di Sandro Bovo. Una sconfitta contro il sette di Susarello farebbe cambiare i piani ai rossocelesti, che a quel punto dovrebbero lavorare per conquistare una salvezza che a quel punto diventerebbe un impegno vero e da ricercare nel più breve tempo possibile, per evitare che un gruppo giovane come quello civitavecchiese possa perdere consapevolezza dei propri mezzi.

Civitavecchia, c'è l'Almas: fuoco alle polveri

Calcio Eccellenza. Alle 15 alla Cavaccia è l'ora di tornare a vincere per coltivare la salvezza

Arriva lo scontro diretto tanto atteso. Domenica alle 15 Civitavecchia in campo alla Cavaccia di Allumiere per affrontare l'Almas, con cui condivide da tempo le posizioni più basse della classifica del girone A del campionato di Eccellenza. Si tratta di uno snodo



fondamentale per la formazione di

Marco Scorsini, che da tempo dichiara

la sua voglia di intercettare al più presto in classifica la compagine biancoverde, primo step di una serie di passaggi per consentire ai civitavecchiesi di conquistare una salvezza, vista al momento come l'orizzonte da una parte dei sostenitori nerazzurri. Sicuramente vincere

darebbe linfa vitale ad un gruppo che ne ha sensibilmente bisogno, visto che una sconfitta sarebbe un macigno difficile da digerire e renderebbe complicatissimo la rincorsa, anche in ottica distanza di otto punti per regalarsi la possibilità di giocare il playoff, tra l'altro anche con

la mancata comodità di poterselo giocare di fronte al pubblico amico della Cavaccia. Per il match contro i capitolini rientrano Manuel Vitorini e Giordano Fatarella, entrambi squalificati in occasione del pareggio per 0-0 sul campo dell'Atletico Vescovio.

Cpc a Ladispoli per ricominciare a correre

Calcio Promozione. Domenica da punteggio pieno anche per Tolfa, Csl e Santa Marinella

Il girone A di Promozione giunge alla sua quarta pagina del girone di ritorno, un turno in cui ci dovranno capire meglio cosa potranno fare le formazioni locali da qui al termine della stagione. Giocherà lontano da casa la Compagnia Portuale, che andrà a fare visita all'Atletico Ladispoli che si trova nelle sabbie mobili della classifica, con il match che avrà il fischio d'inizio domenica alle 11 a Marina

di San Nicola. Vincere per tornare in vetta, questo l'obiettivo della formazione di Paolo Caputo. Gara in terra romana per il Santa Marinella, che si trova praticamente in una situazione di classifica disperata. Domenica alle 11 i rossoblu andranno a fare visita alla



Duepigreco, compagine a cui bisogna prestare attenzione. Lunga traversata per il Tolfa, che viaggerà fino alla volta di Bassano in Teverina per affrontare il Bomarzo. Dopo un periodo di vacche magre per la formazione di Sperduti c'è voglia di tornare a regalarsi delle

soddisfazioni. Fischio d'inizio previsto per le ore 11. Gara casalinga pepata per la Csl Soccer, che domenica alle 11 riceverà la visita al Gagliardini del Pian Due Torri. Si tratta di una sfida con tante insidie anche perché nella scorsa stagione le due compagini lottarono fino all'ultimo per la conquista del loro girone di Prima Categoria, alla fine a prevalere fu la squadra della Magliana.

La Ste.Mar all'esame di maturità

Basket C Gold. Rossoneri di scena a Fondi: vincere per sentire profumo di play off

Ancora un turno esterno per la Ste.Mar 90 cestistica nel campionato di serie C Gold. Prima palla a due fissata per sabato alle ore 19 per il match dei rossoneri sul parquet di Fondi. Si tratta di una gara non impossibile per la formazione guidata da coach Lorenzo Cecchini, visto che i pontini non stanno disputando un grandissimo campionato. La stessa cosa, però, si potrebbe dire anche per quanto riguarda Campogiani e compagni, partiti con grandi obiettivi al

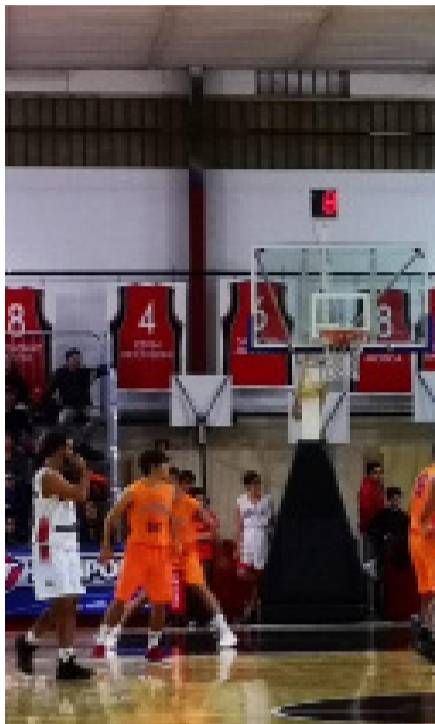

momento ancora bloccati nel traffico del centro classifica, rischiando anche di uscire dalla zona playoff. Andiamo a ripetere quanto si sta dicendo ormai da mesi, serve una prova davvero convincente per far capire a tutto il movimento civitavecchiese che ci sono velleità di poter insidiare le più autorevoli candidate al salto di categoria, visto che è stato dimostrato anche in occasione della sfida del PalaRicucci contro Grottaferrata che il gap con le parti nobili della classifica non è così ampio.

Il riposo del Crc da seconda forza

Rugby B. C'è aria d'alta quota

Dopo due trasferte consecutive nel Centro Italia, il Crc si riposa nel girone 2 del campionato di serie B. Prossimo impegno domenica 17 febbraio alle 14.30 contro il Livorno, formazione che occupa il quarto posto in classifica.

I ragazzi di Giampiero Granatelli si godono la conquista del secondo posto, dopo i risultati favorevoli di domenica scorsa, a sole due lunghezze dalla capolista Fiorentina.

Sartorelli chiede strada al Gaeta

Pallavolo C. Trasferta per Margutta

Prima giornata di ritorno per le squadre civitavecchiesi che fanno parte dei campionati di serie C. Giocherà in casa la Sartorelli Asp, che sabato alle 19 ospiterà al PalaSport Insolera-Tamagnini il Serapo Gaeta. Vincere è fondamentale per uscire dalla zona playout e cercare di avvicinarsi a quella playoff, obiettivo decretato dal capitano Mancini.

Trasferta domenicale, invece, per la Margutta Asp, che alle 16 andrà a fare visita al Frascati. Un match in cui la formazione di Alessio Pignatelli dovrà cercare di tornare a vincere dopo la sconfitta nel turno pre-sosta sul campo della Duemila12.

Napoli Club nel segno di Stenti

Significativo ricordo ricevuto dalla vedova del calciatore civitavecchiese

Il Presidente del Club Napoli Civitavecchia Gioele, il Vice Presidente Nicola e tutti i soci ringraziano vivamente la Signora Stenti per il bellissimo regalo ricevuto. La Signora è moglie di Amedeo Stenti deceduto il 07/05/2018, calciatore civitavecchiese che dal 1965 al 1969 ha indossato la casacca del Napoli calcio con 52 presenze totali,



giocando a fianco di calciatori come Dino Zoff, José Altafini, Omar Sivori, Canè e tanti altri

ancora. Vinse nel 1966 la Coppa delle Alpi. Un Grazie particolare va anche al Signor Mario Appe-

tecchi che ha collaborato per questo splendido gesto per il nostro Club. Grazie ancora.

SABATO 02 FEBBRAIO ORE 18:00 AL CLUB NAPOLI CIVITAVECCHIA VERRÀ TRASMESSA LA PARTITA DEL CAMPIONATO DI SERIE A SU PIATTAFORMA SKY

Info
Pres. Gioele
3335007976

Info
V.P. Nicola
3294673741



NAPOLI - SAMPDORIA

la partita sarà trasmessa con proiettore di ultima generazione.
Vi aspettiamo numerosi in Via Monsignor Biancone.

TENUTA DEL GATTOPUZZO

AGRICOLTURA IN MOVIMENTO



**IL TUO ORTO
IN CITTÀ**

Azienda agricola specializzata nella produzione e vendita di ortaggi sotto serra e in campo aperto

TEL. 328.22.72.330 Stefano / 389.65.20.405 Serena

 **Tenuta del GattoPuzzo**

VIA DON MILANI, 15 CIVITAVECCHIA (RM)

Al via le selezioni per il progetto della compagnia Stella Polaris, patrocinato dal Comune di Tolfa Voices of Gokstad: aperte le iscrizioni

Un'esperienza artistica e formativa in Norvegia. Possibile candidarsi entro fine febbraio

Sono aperte le selezioni per il Progetto Erasmus+ 'Voices of Gokstad', curato dalla Compagnia norvegese Stella Polaris e nel quale il Comune di Tolfa è partner. A dare la notizia è il Comune di Tolfa sulla sua pagina Facebook. I giovani interessati dovranno inviare un CV e una lettera di motivazione all'indirizzo: thorunn@stella-polaris.com, avere un'età compresa tra i 18 e i 30 anni, avere una buona conoscenza della lingua inglese e possedere la nazionalità di uno dei seguenti paesi: Polonia, Bulgaria, Slovacchia, Irlanda, Ungheria, Spagna, Italia o Armenia. La scadenza per le candidature è fissata per il 28 febbraio 2019. Si può scegliere di candidarsi per partecipare ad uno dei seguenti periodi di formazione: Periodo di 9 mesi (a partire dal 15 marzo); Periodo di 5 mesi (a partire dal 1 maggio). Le spese di viaggio, vitto,



alloggio e attività sociali saranno interamente coperte dal Progetto. Inoltre, i partecipanti, al loro arrivo, riceveranno un piccolo rimborso spese di € 155. Importante: i partecipanti devono essere disposti a svolgere un lavoro all'aperto, indipendentemente dal tempo. I mesi di agosto e settembre sono periodi in cui le temperature in Norvegia sono più basse rispetto al resto d'Europa e i candidati dovranno essere attrezzati ad affrontare tale clima, umido e a volte freddo. Il progetto Voices of Gokstad 2018 è un pro-

getto di SVE (Servizio Volontario Europeo) promosso dalla Compagnia teatrale Stella Polaris nell'ambito del Programma Europeo Erasmus +, che integra diverse discipline (teatro, danza, musica, canto, acrobazie, abilità circensi, recitazione e formazione) per realizzare una grande performance finale che metta insieme la storia del folklore di tutti i paesi partecipanti: questo, per mostrare come tutta la storia popolare dall'Europa sia interconnessa a prescindere dalle frontiere. La performance si terrà sulla famosa "Nave di

Gokstad", imbarcazione vichinga risalente alla fine del IX secolo e ritrovata in un tumulo presso l'omonima fattoria di Sandefjord, nella contea di Vestfold, in Norvegia. Il regista teatrale, Mr. Per Spildra Borg, dirigerà il lavoro fino alla performance finale, così come tutte le fasi di preparazione che porteranno a questo gran finale del progetto. Ai partecipanti non viene richiesta una vasta formazione o esperienza in uno o più di questi campi, ma sono auspicabili alcune conoscenze di base. Gli attori e artisti professionisti della Compagnia Stella Polaris parteciperanno sia alla selezione che alla fase di formazione dei partecipanti e alla performance stessa. Al loro arrivo, tutti i volontari saranno introdotti al programma da un membro del personale che lavora presso il teatro: inoltre riceveranno istruzioni sulla sicurezza e la prevenzione per

quanto riguarda il rischio di incidenti e informazioni su altre questioni pratiche. L'attività prevede, inizialmente, una serie di seminari che spiegheranno ai partecipanti sia la mitologia nordica che le caratteristiche della vita nell'era vichinga. I volontari avranno l'occasione di visitare i numerosi siti archeologici vichinghi presenti nel comune di Vestfold, essendo una delle zone più significative della storia dei Vichinghi. I seminari saranno tenuti da professori o guide museali presso i vari musei e luoghi geografici che rappresentano l'eredità vichinga nella regione. Sono previste 4 repliche dello spettacolo, che saranno aperte al pubblico attraverso la vendita di biglietti. Inoltre, 2 repliche saranno dedicate alle scuole locali, che saranno coinvolte nel lavoro dei volontari europei. Per maggiori info: progettieuropai.comune@gmail.com.



OTTICA DI LUZIO

OCCHIALI DA SOLE IN PROMOZIONE DA 29€
LENTI CERTIFICATE CE
HOYA - ZEISS - ESSILOR - RODENSTOCK



PREZZI SPECIALI PER LENTI PROGRESSIVE E FOTOCROMATICHE



Transitions

CIVITAVECCHIA VIA RODI, 27 TEL: 0766.24822
SANTA MARINELLA Via Aurelia, 535 Tel: 0766.534066
CERVETERI Via Settevene Palo, 75 Tel: 06.9951259

SEGUICI SU FACEBOOK 

“Auto? Con neve solo le devi”

Il Sindaco di Allumiere Pasquini invita la cittadinanza alla prudenza in caso di maltempo

(segue da pag16)

Poi ancora: “Se sei costretto a prendere l'auto segui queste piccole regole di buon senso: Ricorda che sulle strade regionali vige l'obbligo delle gomme termiche o delle catene a bordo; Libera interamente l'auto e non solo i finestrini dalla neve; Tieni accese le luci per renderti più visibile sulla strada; Mantieni una velocità ridotta, usan-



do marce basse per evitare il più possibile le frenate. Prediligi, piut-

tosto, l'utilizzo del freno motore; Evita manovre brusche e sterzate improvvi-

se; Accelera dolcemente e aumenta la distanza di sicurezza dal veicolo che

ti precede; Ricorda che in salita è essenziale procedere senza mai arrestarsi. Una volta fermi è difficile ripartire e la sosta forzata della tua auto può intralciare il transito degli altri veicoli; Parcheggia correttamente la tua auto in maniera che non ostacoli i lavori dei mezzi sgombraneve; Non utilizzare mezzi di trasporto a due ruote. Ricorda che, dopo la nevicata, è possibile la formazione

di ghiaccio sia sulle strade che sui marciapiedi. Presta quindi attenzione al fondo stradale, guidando con particolare prudenza”. “Se ti sposti a piedi scegli con cura le tue scarpe per evitare cadute e scivoloni e muoviti con cautela” si legge ancora nel post in cui il primo cittadino “consiglia infine di rimanere aggiornati seguendo il canale della Protezione Civile comune di Allumiere”.

Tolfa, al Claudio arriva la commedia e non solo

Venerdì appuntamento con 'Matrimonio gioie e dolori', lunedì invece gli studenti incontrano il teatro

Commedia e non solo al Teatro Claudio di Tolfa. Venerdì 1 febbraio spazio infatti a “una commedia brillante in due atti tratta da ‘Le sorprese del divorzio’ con adattamento Testo e scenografico di Annibale Izzo e Regia di Vittorio Sensi” si legge nella pagina Facebook della Compagnia Teatrale Il Barsolo,

che ha organizzato insieme al Comune di Tolfa la rassegna teatrale.

“La solita vita familiare quotidiana turbata da strabilianti ed esilaranti susseguirsi di eventi” si legge nella presentazione dello spettacolo, proposto dal Teatro Popolare di Tarquinia. “Ettore Carlesi, scrittore e commediogra-

fo, è ossessionato dall'onnipresente suocera.

Nel frattempo la bella moglie con i suoi modi di fare ed il suo fascino fa innamorare Andrea amico di Ettore il quale pur di non fare un torto al suo amico fraterno decide di lasciare l'Italia. Le vicissitudini quotidiane portano ad esaspera il povero Ettore fino ad arrivare al divorzio. Valeria, ormai libera dal vincolo matrimoniale e sollecitata da una madre che non si fa scrupoli pur di ricavarne guadagni e sistemazione con la propria ‘Bambina’, attirano nella propria rete Leonardo, maresciallo in pensione e zio di Ettore. Ettore, che nel frattempo conosce Rossella costumista teatrale, ben nota nell'ambiente artistico, va a nuo-

Liberamente tratta da "Le Sorprese del divorzio"
Adattamento del Testo - Annibale IZZO



ve nozze iniziando una vita nuova con grandi momenti di felicità fin a quando... La situazione si intreccia nella maniera assurda quando Giuseppe (padre di Rossella), vedovo ormai da anni ignaro di quanto accaduto nel passato di Ettore conosce Valeria e perde la testa. Il povero malcapitato rivela alla figlia e al genero di essersi risposato e di voler presentare loro la nuova moglie. Mentre Rossella si mostra subito entusiasta della cosa,

vedendo il padre ringiovanito e ringalluzzito, Ettore stenta ad accettare quella novità, preoccupato di trovarsi di nuovo in casa una suocera. La situazione trabocca quando Giuseppe fa ingresso nella casa con al seguito la sposina e madre: Giuseppe ha sposato Valeria, cosicché Ettore si trova ad avere di nuovo tra i piedi non solo l'ex moglie, che al colmo del paradosso è diventata sua suocera, ma anche la tanto odiata Suocera! A questo pun-

to solo l'intervento di Andrea Carretta, tornato dall'estero e da anni innamorato di Valeria, potrà salvare le sorti di tutta la famiglia e far sì che tutti o... quasi, possano vivere felici”.

Appuntamento anche lunedì 4 febbraio, sempre al Claudio, alle 17 con “La nuova bottega delle Arti”. Gli alunni delle scuole elementari, medie e superiori incontrano il teatro con il Prof Mario Gallo. Uno stage per i primi passi nel mondo del Teatro.

Tabaccheria

Giocattoli-Cartoleria

Speroni Giuseppina

Via roma, 26 - Allumiere

Il Sindaco di Allumiere raccomanda ai cittadini di tenersi aggiornati sul meteo

Maltempo: ecco i consigli

Pasquini: "In caso di necessità è possibile chiamare il numero verde"

Una settimana fredda e segnata dal passaggio di altre perturbazioni, con il rischio di nevicate a quote anche basse. Per questo il Sindaco di Allumiere Antonio Pasquini, la scorsa settimana, ha raccomandato ai cittadini di tenersi aggiornati sulle condizioni meteo, dando anche alcuni preziosi consigli e indicazioni in caso di precipitazioni nevose. "Ricordando che in caso di necessità è possibile contattare il numero verde 803 555 o il 112, di seguito pubblichiamo alcuni consigli utili



da seguire durante e dopo la possibile nevicata: Preoccupati di togliere la neve dal tuo accesso privato o dal tuo passo carraio. Non buttarla in strada, potresti intralciare

il lavoro dei mezzi spazzaneve; Se puoi, evita di utilizzare l'auto quando nevicata e, se possibile, lasciala in garage. Riducendo il traffico e il numero di mezzi in sosta su strade e aree pubbliche, ageverai molto le operazioni di sgombero neve".

(segue a pag 15)

All'interno

Al Claudio week-end di teatro con Il Barsolo (a pag 15)



Tolfa, aperte le iscrizioni per "Voices of Gokstad" (a pag 14)

OFFICINA MECCANICA - GOMMISTA (TOLFA - RM)

F.LLI SPANO'

Centro Revisioni



Riparazioni auto multimarche
 Revisioni autoveicoli e motoveicoli
 Diagnosi computerizzate
 Ricarica climatizzatori
 Tagliandi certificati
 Cambio gomme
 Preventivi gratuiti

Revisioni Auto, Moto, Ciclomotori, Tricicli, Quad, Quadricicli leggeri e pesanti

L'OFFICINA DISPONE DI RADDRIZZACERCHI AUTOMATICO

www.gommistaweb.com

Gommista F.lli Spanò

FENICE
 I Professionisti della pelle

MACCHIE, GRAFFI E STRAPPI?
 RIMETTI IN MOTO I TUOI SEDILI.
 OLTRE 40 ANNI DI ESPERIENZA



PRIMA DOPO
 ANCHE PER VOLANTI