

Crociere, occasione persa

Frascarelli (Forza Italia): sbarcare i turisti direttamente al Forte

Cambiare il punto di arrivo in città per poter meglio cogliere l'opportunità dei crocieristi. È quanto invita a fare Giancarlo Frascarelli, vicecoordinatore di Forza Italia, secondo il quale "le soste programmate da parte di grandi compagnie crocieristiche a Civitavecchia, che invece sono nei fatti vanificate da delibere assunte da molo Vespucci, in particolare dall'ultima firmata il 4 aprile scorso. E si tratta di un danno arrecato al tessuto produttivo del territorio: come infatti ci hanno spiegato i vertici di Confcommercio, una recente sosta con circa mille crocieristi che si sono trovati al centro della città ha comportato un cospicuo incremento degli introiti di numerose attività commerciali, in netta controtendenza rispetto



al periodo di cronica crisi che stanno attraversando. Questa boccata d'ossigeno per la nostra piccola imprenditoria purtroppo rischia di restare un caso isolato a causa della scelta di utilizzare unicamente piazza della Pace come fermata per i crocieristi in arrivo al porto. Già in passato, ho personalmente condotto una battaglia proprio su quella infrastruttura, chiamando in

causa il sindaco Antonio Cozzolino sulla mancanza di autorizzazioni del nodo di scambio e ricevendo in risposta soltanto un imbarazzato silenzio". La richiesta è quindi quella di portare i crocieristi direttamente "al punto di snodo di Forte Michelangelo, con l'apertura tramite i cancelli a scomparsa direttamente sulla Marina, in modo da aprire ai visitatori la nostra città direttamente a due passi dal mercato, dal viale Garibaldi e dalle direttrici commerciali di corso Marconi, corso Centocelle e del Mercato. Dopodiché chiediamo all'amministrazione comunale, se c'è, di battere un colpo. E di andare quindi a verificare le condizioni per far sì che i traffici crocieristici si trasformino finalmente in un fattore di benessere, e non solo di disagi, per la città".

Torna l'appuntamento con l'Atleta dell'Anno
 Lunedì 16 alle 17 la 10^a edizione

UNIONE NAZIONALE VETERANI DELLO SPORT
ATLETA DELL'ANNO 2017
 SALA CONFERENZE AUTORITA' PORTUALE
 16 APRILE 2018 ORE 17,00

Palio Marinaro, remi e tradizione

Tradizioni che resistono, che legano i cittadini alla città. Così è anche

per il Palio Marinaro, nel solco di quegli eventi che rendono la primavera civitavec-

chiese tanto speciale. Torna così un a manifestazione che andrebbe anzi rivalorizza-

ta in modo da premiare lo sforzo di chi si impegna ogni anno per realizzarla.



La soluzione che cercavi

SPAZI PRIVATI IN BOX SINGOLI

Uno spazio temporaneo, economico e sicuro

Forniamo preventivi per trasporto e facchinaggio

V.le G. Matteotti, 122
 Civitavecchia (RM) tel./Fax 0766-500883

Servizio Clienti
348-2387227

Box in affitto
 per deposito mobili
 stoccaggio documenti
 garage auto, moto, etc...

PER PRIVATI

«La soluzione perfetta per risolvere i problemi di spazio in casa»

PER AZIENDE

Più spazio per lavorare meglio ad un costo veramente giusto. Un box singolo, sicuro e garantito.

info@digesutraslochi.it
digesutraslochi.it

Giochi da ragazzi

Meritevole opera di riqualificazione delle scuole: ma chi le difende dai vandali?

Giochi da ragazzi. Anzi, da ragazzini. Sono quelli che stanno progressivamente comparso all'interno delle scuole cittadine, grazie all'azione dell'assessore Gioia Perrone. Ed è d'altronde un gioco da ragazzi, quando uno ha qualche idea e pochi soldi. Ma è anche, purtroppo, un gioco da ragazzi entrare nel perimetro di molti plessi e disporre come si vuole, e a qualsiasi ora, di ciò che c'è al loro interno. Impossibile infatti di-



menticare che la città ha conosciuto l'onta di atti vandalici che sono costati centinaia di mi-

gliaia di euro di danni tanto alla "Rodari" di via Apollodoro quanto all'altra scuola, la "Don

Milani" del quartiere Faro, con gravi ripercussioni anche sull'utenza. È stato peraltro individuato il possibile autore di tali distruzioni. Ma contro l'azione dei vandali, ancora ben poco è stato fatto. Non si tratta semplicemente di repressione, ma soprattutto di prevenzione. I malintenzionati devono restare adeguatamente lontani dalle aree pubbliche, dove si sono concentrate non solo negli ultimi mesi, ma soprattutto negli ultimi venti anni,

le azioni di riqualificazione delle varie amministrazioni comunali che si sono succedute al governo della città. Vale insomma per le scuole, ma anche per vie e piazze la cui riqualificazione, dispendiosa per le casse comunali, è stata vanificata dalla totale mancanza di controllo e tutela del bene pubblico da parte di chi è preposto a farlo. Per non parlare delle manutenzioni: l'elenco diverrebbe fin troppo lungo. Meditate ragazzi, meditate...

Zucchero & Caffè

Negozio di Caffè e tentazioni culinarie di alta qualità!

caffè d'Italia

LA NUOVA FORMA DEL PIACERE

MACCHINE PER CAFFÈ IN COMODATO D'USO GRATUITO

covim Espresso Life

Murgana

LAVAZZA ITALY'S FAVORITE COFFEE

illy

CAFFÈ BORBONE

Caffitaly system

NESPRESSO

Birre, Vini, Grappe
Prodotti per Celiaci
Confezioni Regalo
Cioccolato Venchi e Oxioca
Solubili
Marmellate, Miele e Tisane

VIA TRAIANA 71 CIVITAVECCHIA

Liceo Galilei, piccoli archeologi crescono

Il 7 aprile si è conclusa la prima parte di lezioni teoriche del progetto di alternanza scuola-lavoro "Piccola scuola di archeologia Salvatore Bastianelli 2018" stipulato tra il Liceo Galilei e la Società Storica Civitavecchiese, condotte dal dott. Glauco Stracci, il dott. Odoardo Toti e il vicepresidente Daniele Di Giulio. Gli studenti del IIIAS per l'occasione hanno ricevuto il Quaderno di Aquae Tauri riguardante il progetto di ripulitura eseguito dal 2015 dai volontari della SSC, a consegnarli il Presidente dott. Enrico Ciancarini. Come si legge nella nota dei promotori dell'iniziativa, "I ragazzi continueranno nelle prossime settimane la seconda parte pratica presso il sito archeologico di Aquae Tauri dove avranno l'opportunità di continuare il percorso formativo attraverso l'e-



sperienza "sul campo" di ricognizione e ripulitura archeologica. Le attività, supervisionate dagli stessi relatori, saranno suddivise in quattro aree ognuna coordinata da un capogruppo individuato all'interno

delle classi: Noemi Spedicato, Matteo Grimaldi, Marco Virgili, Elisa Marignoli, questi i ragazzi nominati. Infine, come sempre, un doveroso ringraziamento va alla Dirigente Scolastica Maria Zeno, che ha permesso questa qualificante esperienza, nonché al vicepresidente prof. Sandro Moretti, la prof.ssa Annamaria Pucacco e a tutti i docenti ed il personale del Galilei per l'aiuto e la collaborazione mostrata".

FARMACIA ROSSI
a Civitavecchia dal 1983

OMEOPATIA - ERBORISTERIA
LIERAC - BIONIKE - RILASTIL
AUTOANALISI (colesterolo/trigliceridi/glicemia)
ANALISI DEL CAPELLO E DELLA PELLE

LUNEDÌ - VENERDÌ APERTA
ORARIO CONTINUATO

Largo Cavour, 4 - Civitavecchia
Tel. 0766 23182 - Fax 0766 360350 - farmaciarossi.cv@tiscali.it

Il Pd si ritrova. O ci prova

Martedì riunione presso la sede del partito con il segretario provinciale Maugliani

Il Pd non molla la presa. E cerca anzi una base di rilancio in vista delle tornate elettorali del prossimo anno, che riguarderanno sia il territorio che la scena nazionale (europarlamento). A darne notizia è il segretario locale Ferri, che dà appuntamento per la riunione della prossima settimana: "Martedì 17 aprile, alle h. 18.30, presso la sede del PD di Civitavecchia è convocato un attivo aperto alla cittadinanza, evento a cui parteciperà anche il Segretario



apprezzare il fatto che oggi, a fronte della grave crisi ancora presente che attanaglia tutti noi, solo una politica di sinistra che abbia una visione comune a tutte le forze democratiche locali di unità di intenti può essere la soluzione, non il populismo e le sue false promesse, diventando di fatto un'alternativa reale a destre e populismi. Tutti insieme, grazie a momenti di socialità e di democrazia sostanziale, dobbiamo elaborare politiche di cooperazione, solidarietà e mutuali-



Provinciale del Partito Democratico Rocco Maugliani. Con tale iniziati-

va si vuole discutere il risultato di un momento elettorale democratico importante per il nostro paese, quello appena passato di inizio marzo, il quale ha chiesto con forza alla "vecchia politica" un cambiamento, un azzeramento delle lotte interne, una maggiore responsabilità al fine di porre come unico obiettivo il bene della cit-

tadinanza. Per la nostra città, il Partito Democratico locale deve voltare pagina, capire che solamente insieme si può andare avanti, senza più riferimenti a maggioranze o minoranze, impegnandosi a costruire un PD concreto, forte, unito e coeso. Concetto condiviso anche dal Segretario provinciale. Insieme si deve cercare di far



simo, vero cardine della parola "sinistra", conclude Ferri

0766news.it

Trip Tv

Periodico di informazione gratuito stampato e distribuito in proprio

DIR. RESPONSABILE
Barbara Fruch

Direzione in corso di registrazione

DIR. EDITORIALE
Pietro Russo

Registrazione presso il Tribunale di Civitavecchia numero 4/13 del 22/02/2013

La collaborazione a questa rivista è gratuita e non retribuita salvo accordi scritti. Lettere, foto, libri, manoscritti e tutto il materiale inviato alla redazione non verrà restituito.

CONTATTI:
www.0766news.it
redazione@0766news.it
Tel. 393.55.84.194

FISIOKINESITERAPIA

Dott. Stefano Iacomelli



VISO E CORPO LUCE PULSATA

Il trattamento che rimuove i peli superflui schiarisce le macchie e rigenera i tessuti.

EPILAZIONE PERMANENTE / MACCHIE - ACNE FOTORINGIOVANIMENTO



DREAMED

MEDICAL FORMULA

VISO E CORPO RADIOFREQUENZA

Il trattamento che leviga la pelle, rassoda i tessuti e garantisce risultati duraturi



VENITE A PROVARE LA RADIOFREQUENZA! LO STUDIO IACOMELLI VI OFFRE UN TRATTAMENTO PROVA A TITOLO GRATUITO

TEL. 0766/24.405 - 346.78.07.819 LARGO PLEBISCITO 23, CIVITAVECCHIA (RM)

FACEBOOK: Studio Fisioterapico Stefano Iacomelli

Videosorveglianza dei desideri

L'ennesimo annuncio dei 5 stelle sul deterrente a vandali e sporcaccioni: c'è da crederci?

Sarà un'estate sotto stretta sorveglianza? Chissà. Certamente c'è bisogno di una stretta dal punto di vista del decoro, giacché sporcaccioni e vandali purtroppo continuano a farla franca nella stragrande maggioranza dei casi. Ma a lasciar intendere che ci siamo è stato un recente intervento sull'argomento movida del consigliere Fabrizio Righetti, dei 5 stelle, secondo il quale troppo spesso i netturbini in servizio la domenica si trovano "ad affrontare un solito problema. La enorme presenza di bottiglie di vetro, intere o in cocci, che la movi-

da si lascia dietro di sé per terra, nelle fontane o in altri posti non consentiti". Il riferimento è alla zona del Ghetto, ma vale ovviamente per tante altre piazze.

"Come consigliere comunale vorrei invitare i commercianti e i miei concittadini al rispetto dell'ordinanza sul vetro, emessa puntualmente da anni ma raramente rispettata: oltre al lavoro di concerto fra la Polizia Locale e le forze dell'ordine per effettuare i controlli dovuti, mi piacerebbe vedere anche un maggior senso civico da parte di chi vive la zona la notte. Come amministrazione comunale inoltre,



nell'ambito dei lavori appaltati per la videosorveglianza, faremo la nostra parte su questa questione con l'installazione a breve delle

telecamere per aiutare le forze dell'ordine nel controllo del territorio", conclude Righetti. Insomma, l'annuncio c'è. Ma è solo l'ultimo

di una lunga serie. Ci sarà anche la volontà di far seguire i fatti alle parole? Ai posteri la ardua sentenza...

Via della Madonnella: asfalto, questo sconosciuto



Strade non solo con l'asfalto rovinato, ma anche senza asfalto. Tra queste una traversa di via Terme di Traiano sul quale ha puntato, in settimana, l'attenzione, la segretaria dei Giovani Democratici di Civitavecchia, Claudia Feuli.

"La condizione delle strade a Civitavecchia è disastrosa ma c'è una via che non ha avuto neanche la possibilità di vedere l'asfalto cedere perchè non ha il privilegio

di avere una strada vera e propria. Si tratta di Via della Madonnella (e la vicina Via Giovanni Maria Fattori) e vorrei ringraziare chi mi ha preceduto nel sollevare questo tema. Mi unisco nell'invitare l'amministrazione a prendere atto di una situazione che vede dei cittadini che, come gli altri civitavecchiesi, pagano le tasse e, in virtù di questo, hanno diritto quantomeno ai servizi essenziali. Tornare a casa rientra tra

questi. I cittadini di Civitavecchia sono già messi a dura prova in questo esercizio di sopportazione delle buche, dell'assenza di acqua corrente nelle case a fasi alterne, di perdite zampillanti di acqua in giro per la città e di sporcizia. Considerare anche tutti gli abitanti di Via della Madonnella cittadini di serie B al punto da non garantire nemmeno una parvenza di strada è veramente assurdo".

LISTINO CAFFÈ DI PERONI ELIO

MODO MIO

Scatola 50 pezzi dek € 9,50
Scatola 50 pezzi arabica € 9,50
Scatola 50 pezzi robusta € 8,90

NESPRESSO

Scatola 50 pezzi dek € 9,50
Scatola 50 pezzi arabica € 9,50
Scatola 50 pezzi robusta € 8,90

POINT

Scatola 50 pezzi dek € 9,50
Scatola 50 pezzi arabica € 9,50
Scatola 50 pezzi robusta € 8,90

CIALDE ESE

Scatola 50 pezzi dek € 7,50
Scatola 50 pezzi arabica € 7,50
Scatola 50 pezzi robusta € 6,90

VIALE G. MATTEOTTI, 72 - CIVITAVECCHIA - TEL. 320 3141162

“Rosso”

Mille racconti per mille parole. A cura di Kempes Astolfi / seconda parte

Ambientazione
1941
Genere
Horror
Location
Seattle

Mi volto con disinvoltura, tolgo scarpa sinistra e calzino. Prendo una lametta con la mano destra e zac. Mi taglio il mignolo. Non esce molto sangue, come immaginavo. Lo copro con nastro adesivo e mi avvicino verso lei.

«Signora, vedo che ha gusto in fatto di rossetti.»
La vecchiaccia non mi sente. Ha la testa bassa. Sembra stia piangendo. Era davvero a un funerale, miseriaccia.
Non risponde. Non alza la testa. Sono irritato. Invece di essere gentile, forse, passo al dunque.
Tanto dobbiamo tutti finire là sotto, con la terra che copre le ossa e il sangue non ci sarà più.
Tanto vale farlo scorrere ora.
No, ho promesso che questo accadrà solo all'ultima persona che salirà con me.



Mi avvicino al conducente. Busso sul vetro: «Quanto manca a fine corsa?»
«Circa dieci minuti dal capolinea. Si goda questo ultimo tratto» commentò affabilmente il ferrotranviere, che non aveva notato gli schizzi di sangue sul vetro generati dal knock della mia mano sanguinante.
«Quante fermate?»
«Ancora una» rispose l'uomo mentre continuava a guardare in avanti. Sono indeciso. Forse dovrò castigare la vecchiaccia del funerale. Attendo. Rimango in attesa dell'ultimo stop. Se

non sale nessuno, toccherà a lei.
Torno al mio posto, ripasso davanti alla signora e le pronuncio la stessa frase di prima.
«Signora, vedo che ha gusto in fatto di rossetti.»
Questa volta la vecchiaccia solleva lo sguardo. Neanche lei ha notato il rosso che sgorga dalle mie vene.
«Non ha la scarpa allacciata» mi dice. Acuta.
«Insomma, cosa vuoi?» la aggredisco.
«... Nulla.»
«Vuoi che ti taglio la gola o te ne stai zitta e rispondi alle cazzo di domande che ti faccio?»
Ora è spaventata. Sono proprio cattivo. Mi farei paura da solo. La troia va al gabbiotto e bussa alla porta del conducente. Attimi confusi, devo agire. Ora o mai più.
La paura si è impossessata di loro. Non lo posso permettere.
Il tram inizia a rallentare e io lancia sulla signora il mio mignolo insanguinato.
«Fottuta troia, che cazzo hai detto a quel nano?»

Il ferrotranviere era basso da far paura. Mai ammazzato un nano prima d'ora. Mi tolgo la scarpa, il piede sanguina, come le braccia. La vecchiaccia è impietrita e il conducente ha arrestato improvvisamente il tram.

Non c'è un attimo da perdere. Finalmente vedrò scorrere fiumi di rosso. Ora tocca a quei due. Del resto, il treno si è fermato, no? È ora di mantenere la mia promessa.

Lancio la scarpa con tutta la forza sulla signora. Centrata in testa, in pieno; svenuta, crolla a terra. Tiro fuori l'accetta nascosta sotto la giacca. Un colpo secco alla gola della vecchiaccia ed ecco il rosso sgorgare. Il nano è impietrito.

Miro alla mano. Zac.
«Tanto oggi è l'ultima corsa! Non dovrai guidare più!» gli urlo. E poi, zac, l'altra mano. Mi implora di fermarmi ma la mia specialità, quella no, non posso esimermi dal farlo. Zac, accettata secca alla gola.

Scendo nel silenzio più totale. Fuori non c'è nessuno. Il tram si è fermato a poca distanza dall'ultima fermata.

Ora la corsa è davvero finita. Tanto, doveva finire comunque, no?

Tanto queste persone sarebbero morte comunque prima o poi, no?

E finalmente, ohhh, tutto quel rosso. Bello. Pulsante. Vivo. Rosso. Un colore strano, se ci pensi

Rileggi il racconto completo su www.0766news.it

**HAIR
STYLE**

SALONE AUTORIZZATO DEGRADÉ CONSEIL CIVITAVECCHIA HAIR STYLE
VIA TRAIANA 38/40 - CIVITAVECCHIA TEL. 0766.732518

I Serial Killer

Chi sono e chi sono? Come e perchè uccidono?

Segue dal n° 20
del 8 Aprile 2018

Criminologi e FBI (Federal bureau of Investigation) identificano i serial killer in due distinte categorie: organizzati e disorganizzati.

Quelli organizzati, sono ritenuti lucidi, intelligenti. Pianificano attentamente i crimini con alto livello di controllo sull'andamento del delitto, presentando conoscenze specifiche sui metodi d'indagine della polizia, che utilizzano anche a loro favore allo scopo di occultare scientificamente le prove. Seguono l'andamento delle indagini a volte anche collaborando apparentemente con gli investigatori; gli omicidi sono da essi intesi come progetti di alto livello. Risultano ben inseriti nella vita sociale ordinaria, con gli amici, eventuali amanti e addirittura nella loro famiglia. L'arma utilizzata sulla scena del crimine, sarà naturalmente accuratamente asportata dal luogo del delitto ed occultata o disfatta abilmente.

Quelli disorganizzati, sono invece considera-



ti impulsivi, uccidendo senza pianificazione, presentando un basso livello culturale ed uno scarso quoziente d'intelligenza. Non sono metodici e non occultano le tracce, (sebbene siano talvolta in grado di sfuggire per qualche tempo alle indagini, principalmente per il fatto di spostarsi velocemente e grazie alla natura intrinsecamente "disordinata" del loro comportamento nei lunghi archi tem-

porali che separano gli accadimenti). Svolgono una vita sociale ed affettiva estremamente carente, presentando anche qualche forma di disturbo mentale. Per compiere i loro crimini, utilizzano oggetti trovati sul luogo del delitto, che solitamente saranno lasciati pure sul posto, con evidente presenza di tracce quali impronte latenti, sangue ed altri elementi utili a ricondurre ad essi le loro azioni cri-

minali. Ma veniamo ora alle motivazioni e pulsioni, dalle quali un criminale seriale generalmente può essere mosso e che sono distinte in precise categorie.

Visionari/allucinati: non è necessariamente frequente che abbiano disturbi mentali importanti, per esempio schizofrenia. In qualche raro caso, tuttavia, un serial killer può corrispondere a questo stereotipo e letteralmente

uccidere "seguendo le istruzioni di voci nella sua testa" o come conseguenza di esperienze di tipo allucinatorio. Herbert Mallen, ad esempio, massacrò tredici persone perché una voce gli diceva che questo sacrificio avrebbe salvato la California dal terremoto. Ed Gein pensava di poter preservare l'anima di sua madre mangiando il corpo di donne che assomigliavano a lei fisicamente.

Segue nelle
prossime uscite



**Rubrica a cura
del Dott. Remo
Fontana
Dott. in Scienze per
l'Investigazione
e la Sicurezza
Criminologo
Vice Comandante
della Polizia Locale
di Civitavecchia**

ARREDO ambienti S.r.l.
BONARINO

**LAVORI SU MISURA
DI OGNI GENERE
ed INFISSI**

**RICHIEDI UN PREVENTIVO
Tel. e Fax 0766 28.669**

Sede Legale e Punto Vendita: Via Buonarroti, 16
00053 Civitavecchia (Rm)

AUTÒMATA 2

CONCESSIONARIA

XEROX



**"DA 25 ANNI
AL VOSTRO SERVIZIO
NON PER CASO"**



La soluzione per la stampa, la copia... l'azienda

Via Luigi Cadorna, 11 Civitavecchia Tel. 0766/500724
E-mail: info@automata2.com

Il narcisista patologico

Psicologia. Come riconoscerlo e liberarsi da un rapporto disfunzionale

Narciso è un personaggio della mitologia greca e cacciatore, famoso per la sua bellezza. Figlio della ninfa Liriope e del dio fluviale Cefiso, nel mito appare incredibilmente crudele, in quanto disdegna ogni persona che lo ama. A seguito di una punizione divina, per aver ferito i sentimenti della Ninfa Eco rifiutandola, si innamora della sua stessa immagine riflessa in uno specchio d'acqua e muore cadendo nel fiume in cui si specchiava. Da allora il fiore narciso è simbolo di bellezza senza cuore. E' facile innamorarsi di un narcisista, lui è spesso simpatico, brillante, cortese, affascinante, intelligente e intuitivo.

L'uomo narcisista è maestro nell'arte del corteggiamento e sa far sentire una donna unica e speciale, sa farla innamorare col proprio fascino, così come accade ad Eco nel Mito greco. Gli inizi della storia sono quasi sempre romantici e passionali: i narcisi sono pieni di sorprese, idee, iniziative e attenzioni. Ma non appena il rapporto si consolida e state cominciando a credere di aver trovato l'uomo perfetto per voi, all'improvviso e senza una motivazione, lui si raffredda. Tutto cambia, lui inizia a dilazionare gli incontri, diventa spesso scontroso e di cattivo umore, inizia a criticarvi e ad avanzare dei dubbi sui suoi sentimenti, mentre all'inizio si dichiarava innamorato e convinto che voi foste quella giusta. Il narciso si giustificherà dicendo di aver capito di non volere una storia seria e impegnativa, (quando nei primi tempi diceva l'esatto contrario), di voler stare da solo. Molte donne, a questo punto, si sentono già troppo coinvolte per tirarsi indietro e accettano una relazione discontinua in cui lui alterna momenti di tenerezza e passione a momenti di freddezza, malumori, fughe e silenzi e tradimenti. Se lui ritorna, non è per amore! I narcisisti però, anche se disinnamorati, non lasciano quasi mai la loro partner ma preferiscono trascinarla anche per molti anni una relazione senza impegno e responsabilità caratterizzata da continue fughe e ritorni. L'errore che molte donne fanno è quello di riaccogliere il narciso, sperando ogni volta che sia diverso e convincendosi che se lui torna perché in fondo "ci tiene" o perché finalmente "ha capito" o ancora perché "cambierà con il mio amore", ecc.. Triste a dirsi, queste speranze vengono puntualmente disattese! Anche nel caso migliore in cui lui avesse avvertito la mancanza della partner e volesse seriamente riprovarci, si tratta di un uomo con una struttura di personalità che lo rende incapace di stare in una relazione. Non appena svanisce l'entusiasmo del ritrovarsi, iniziano di nuovo i dubbi, la noia, il senso del soffocamento che lo portano ad un ulteriore allontanamento. Spesso i motivi del suo tornare sono dettati dalla solitudine, dalla mancanza di altre alternative e dal bisogno di conferme dopo che altre esperienze sentimentali



non sono andate nel modo auspicato. Nelle relazioni di lunga data, la partner viene spesso percepita come una "base sicura" e vissuta come un sostituto simbolico della figura materna che dà stabilità, che accoglie e che consola. Il narcisista tende ad usare le persone e a considerarle come degli oggetti che soddisfano i suoi bisogni. Questo tipo di narciso starà in una relazione fin tanto che può ricavarne qualche vantaggio: sesso, ritorni di immagine e non di rado benefici economici e materiali. Chiaramente la donna candidata ad essere la partner perfetta del narcisista

è la dipendente affettiva. Gli anni passano e l'amore non cresce! Le donne intrappolate in una relazione con un narciso si consolano pensando che se lui continua a tornare significa che è legato e che prova un sentimento importante anche se non vuole ammetterlo. Purtroppo gli anni passati insieme contano poco o nulla per il narciso che, avendo un'immagine interna degli altri come negativi e rifiutanti e inferiori, evita accuratamente ogni attaccamento. Tuttavia, malgrado la mancanza di coinvolgimento, lui continuerà a tornare fin tanto che lei non cambierà le regole del gioco, mettendogli dei limiti e pretendendo un impegno. Purtroppo se lei commette l'errore di riprovarci, deve sapere che nulla cambierà! Se si è cadute più volte in questa dinamica patologica e non si riesce ad uscirne con le proprie forze, è consigliabile farsi aiutare perché la dipendenza affettiva, oltre a procurare continui fallimenti e sofferenze, può esporre la persona a violenze, abusi, maltrattamenti.



**Rubrica
di psicologia
a cura del
dott. Alessandro
Spampinato
Psicologo
e cantautore**



**VISITA IL SITO
WWW.ALESSANDROSPAMPINATO.COM**

PUSH Elettro

**NEGOZIO DI ELETTRONICA E NON SOLO...
Telecomandi, antenne, sistemi di sicurezza
casce acustiche e tanto altro!**



**Civitavecchia - Via Unione 18/A
Tel. 0766 672622**

push.elettronica@libero.it

Snc a Napoli per ripartire

Rossocelesti in acqua (ore 17.15) per fare punti: il quarto posto è da evitare

SERIE A2

Dopo due anni l'Enel Snc torna a giocare una partita a Napoli. Nella quinta giornata di ritorno del campionato di serie A2, i rossocelesti vanno a fare visita alla Cesport, con il primo scatto al centro che è previsto per le ore 17.15. Una gara difficile quella che attende Romiti e compagni, visto che avranno di fronte una compagine, quella guidata da Fabrizio Rossi, che negli ultimi tempi ha messo

in difficoltà i sette di vertice del campionato cadetto, anche se non è riuscita a portare via punti. I rossocelesti stanno vivendo un momento particolare del campionato.

Dopo un girone d'andata ricco di soddisfazioni, negli ultimi tempi i civitavecchiesi hanno trovato la sconfitta in tre situazioni su quattro, anche se va detto che il calendario dell'ultimo mese non era certo il più favorevole possibile. I punti di vantaggio sul quinto posto sono ben otto,

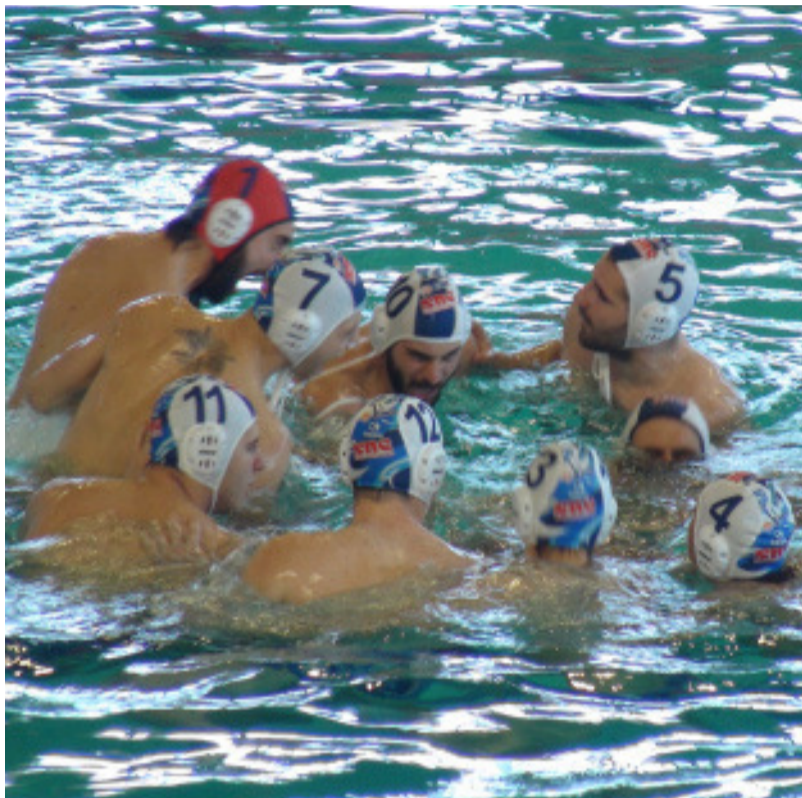

ma dalle parti del Pala-Galli c'è tutta la voglia di evitare di finire al quarto posto, perché al 99% si va a prendere il Quinto nel primo turno dei playoff, con la formazione genovese che viene data dagli addetti ai lavori come la più attrezzata per il passaggio di categoria in serie A1. Il momento di alcuni dei protagonisti della cavalcata dell'Enel Snc non è quello più alto, ad esempio Checchini e Romiti non sono andati a segno nella gara contro la Roma, con il classe '97 che si era reso autore di una prestazione tutt'altro che positiva nella vasca del Foro Italico contro il Vis Nova.

Niente di preoccupante, ma c'è bisogno di invertire la rotta e riprendere in mano la squadra per portarla, magari, all'obiettivo terzo posto, forse il più auspicabile al momento per quanto riguarda il team di Marco Pagliarini. Il calendario in questa parte della stagione va decisamente in discesa per l'Enel Snc e c'è tutta la speranza di riprendere quota.

SNC CIVITAVECCHIA I MARCATORI

30
reti



Davide Romiti

29
reti



Leonardo Checchini

29
reti



Nikola Bogdanovic

23
reti



Andrea Castello

CLASSIFICA

ROMA NUOTO	35
RN SALERNO	34
LATINA	32
SNC ENEL	28
PESCARA	21
ROMA VIS NOVA	19
MURI ANTICHI	18
ARECHI SA	16
CESPORT	16
WP BARI	15
TELIMAR	14
ROMA 2007	12



CESPORT
NAPOLI
(14/04/18)



PESCARA
(21/04/18)



ARECHI
SALERNO
(28/04/18)

NOVITÀ

PARTITE, HIGHLIGHTS
ED INTERVISTE SULLA
**SERIE A2 NAZIONALE
DI PALLANUOTO**
NELLA TRASMISSIONE

PALLANUOTIAMO



PALLANUOTIAMO

YouTube 0766NEWS

ISCRIVITI E RESTA AGGIORNATO

PER I TUOI SPAZI PUBBLICITARI NELLA TRASMISSIONE E SUL PERIODICO
"0766NEWS" INFO: 393.55.84.194 - REDAZIONE@0766NEWS.IT

Vecchia, crisi da evitare

Calcio. I nerazzurri al Fattori contro il Tor Sapienza (ore 11) cercano punti salvezza

ECCELLENZA

Ancora una gara davanti al pubblico amico dello stadio Fattori per il Civitavecchia. Domani alle 11 c'è il fischio d'inizio della gara che attende i nerazzurri, impegnati contro il Tor Sapienza. E' stata una settimana difficile quella vissuta dalla formazione diretta da Ugo Fronti, che non trova la vittoria dall'ultima domenica di febbraio, quando al Fattori ebbe ragione dell'Atletico Vescovio. Dopo quella partita ci sono stati tre pareggi consecutivi, a cui si è aggiunta la bruciante sconfitta casalinga



per 2-0, arrivata per mano del Monte Grotte Celoni. Momento brutto quello che stanno vivendo Gimmelli e compagni, che fino a qualche settimana fa erano convinti di poter ottenere la salvezza senza particolari problemi ed ora impelagati nella lotta per evitare i play-out. Sotto tutte hanno iniziato

a vincere e quindi di la media punti per non finire nelle forche caudine si è alzata. Serve una scossa, contro una formazione che, così come i ragazzi cari al patron Ivano Iacomelli, non sta andando bene, con quattro ko nelle ultime sei uscite ed anch'essa che deve trovare punti per salvarsi.

Cpc a Bomarzo per rincorrere i playoff

Calcio. Portuali ancora in trasferta (ore 16)

PROMOZIONE

Seconda trasferta consecutiva per la Compagnia Portuale nel campionato di Promozione. Domani alle 16 i rossi andranno a giocare sul campo del Bomarzo. Una gara da non sottovalutare per l'undici di Manuele Blasi, che si troverà di fronte una squadra ferita, visto che domenica scorsa i biancogranata hanno perso lo scontro diretto per evitare i play-out contro l'Atletico Ladispoli addirittura per 5-0. Discorso diverso per i portuali, che arrivano da



un pareggio che sa di beffa, come può essere quello per 2-2 trovato sul campo della capolista Ottavia, che poteva dare uno scossone al campionato di Bevilacqua e compagni. Ed invece i sogni sono svaniti al 91°, quando è arrivato il pareggio della formazione di Pino Porcelli. I rossi hanno visto andare via anche il terzo posto della classifica, l'ultimo importante per i playoff, ora preda del Fiumicino. Per la prima volta da quando Blasi siede sulla panchina della Cpc si deve parlare di rimonta.

Sabato sera in campo per l'Asp

Pallavolo. La Sartorelli ospita il Civita Castellana. Margutta con la Fenice

SERIE C M/F

Entambe le gare delle squadre dell'Asp di questa settimana andranno in scena questa sera alle 21. Partiamo dal match casalingo della Sartorelli, che nel campionato

di serie C maschile ospita al PalaSport Insolera-Tamagnini il Civita Castellana. Il sestetto di Franco Accardo ha sei punti di vantaggio sulla zona play-out ed ha bisogno di un successo per cercare di chiudere qualsiasi discorso salvezza.

Trasferta insidiosa per la Margutta, che va a fare visita alla Fenice, che occupa la quarta posizione della classifica. La formazione di Mauro Taranta è riuscita a ridurre a sei le lunghezze di distanza dalla capolista Roma 7 e vuole vincere



per sperare in un'incredibile rimonta nei confronti delle capoline, anche se in mezzo c'è sempre l'Omia.

BALDI

TENDAGGI
TESSUTI
ZANZARIERE
TENDE DA SOLE
TAPPEZZERIA

Via Annovazzi, 22 Civitavecchia (RM)
Tel. 0766/34252

CARROZZERIA DI BIAGIO

CARROZZERIA - CENTRO PNEUMATICI
GESTIONE SINISTRI - OFFICINA MECCANICA

info. 0766 27307 - Fax 0766 030454
carrozzeriadibiagio@libero.it

Via M. Busnago, 1 - Zona industriale - 00053 Civitavecchia

Ste.Mar'90, playoff da terza?

Basket. I rossoneri ricevono Grottaferrata puntando al secondo posto

SERIE C GOLD

Ancora un match tra le mura amiche del PalaRiccardi per la Ste.Mar 90 Cestistica nel campionato di serie C Gold. Domani alle 18 i rossoneri riceveranno a viale Cinciari Grottaferrata, in quello che sarà uno scontro molto importante per definire i posti per i playoff. I rossoneri in questo momento sono al terzo posto della classifica con 38 punti in compagnia



di San Paolo Ostiense e Frassati, quando mancano solo tre gare alla conclusione della regular season. L'obiettivo del quintetto di coach Lorenzo Cecchini può essere anche quello di puntare al secondo posto, dove c'è la Petriana a quota 40, ma questa situazione sembra davvero difficile da leggere, con i romani, che però dovranno venire a Civitavecchia il 28 aprile, quando ci sarà il turno conclusivo della prima

fase. Campogiani e compagni hanno gli scontri diretti a favore con gli aeroportuali, mentre non sono in buona situazione con i romani, quindi da una parte c'è un segnale positivo e dall'altra uno negativo. In questo turno San Paolo avrà un turno casalingo agevole contro la Lazio, mentre Frassati andrà a giocare ad Ostia sul difficile campo dell'Alfa Omega, che nell'ultimo turno ha sconfitto proprio Grottaferrata.

Flavioni ultima chiamata

Pallamano. Alle 18.30 la sfida con il Ferrara

SERIE A1 / F

Finale di stagione col brivido per la Flavioni nel campionato di serie A1. Questo pomeriggio alle 18.30 le civitavecchiesi saranno di scena al PalaBoschetto per affrontare il Ferrara nello scontro diretto. Ci sono tre punti di differenza tra le due squadre, con la situazione di classifica che favorisce le emiliane. C'è solo un modo per evitare la retrocessione in questo turno: vincere. Non basta. Nell'ultima giornata la Flavioni dovrà poi battere il Dossobuono e sperare in una sconfitta del Ferrara a Cassano Magnago. Enrica Bartoli dovrebbe tornare in pianta stabile.

Rugby. Crc sul campo della Cenerentola Arezzo

SERIE B

Il Crc va a caccia del primo successo stagionale in trasferta. Domani alle 15.30 i biancorossi saranno impegnati sul campo del Vasari Arezzo, fanalino di coda del girone 2 con una sola vittoria trovata fino a questo momento e con la retrocessione quasi sicura. La formazione dei coach Esposito e Mameli ha conquistato la salvezza matematica con il successo quasi di misura di domenica scorsa ai danni del Parma e vuole continuare a rimanere in scia del sesto posto, l'uni-

co obiettivo di classifica per i civitavecchiesi a cinque turni dal termine del campionato di serie B. Per questa gara i due allenatori sperano di poter schierare in campo molti giovani, ancora di più rispetto a quelli che già si sono visti nel corso della stagione.



Nuoto. La Snc brilla ai regionali Esordienti B

Soddisfazione per il settore giovanile della SNC Civitavecchia per la prestazione maiuscola di Gabriele Saladini, medaglia d'argento sui 100 rana con il tempo di 1.28 ai campionati regionali categoria esordienti B, svolti il 7/8 aprile presso la piscina capitolina di Pietralata. Ottima

anche la prova di Daniel Ceccarelli che sui 200 stile libero ha registrato un tempo di 2.42 migliorando di ben 5 secondi il suo miglior crono stagionale. Sfortunato ma soddisfatto anche Tiziano Scala, che migliora ancora il suo crono e registra il miglior personale chiudendo a 3.16 i 200 rana.



La Caffetteria

Colazioni - Pranzi Veloci
Aperitivi - Scelta di vini
Sala da Thè

WiFi Instagram Facebook

Simona Cell: 320.11.88.158

VIA E. TOTI, 29 ZONA GHETTO 00053 CIVITAVECCHIA

TENUTA DEL GATTOPUZZO
AGRICOLTURA IN MOVIMENTO

IL TUO ORTO IN CITTÀ

Azienda agricola specializzata nella produzione e vendita di ortaggi sotto serra e in campo aperto

TEL. 328.22.72.330 Stefano / 389.65.20.405 Serena

Facebook **Tenuta del GattoPuzzo**
VIA DON MILANI, 15 CIVITAVECCHIA (RM)

Primavera tra balli e gite

Carrellata di appuntamenti ad Allumiere per festeggiare l'arrivo della bella stagione

Corso di ballo e visite storiche. È un calendario ricco di appuntamenti ad Allumiere per festeggiare l'arrivo della primavera. "Grazie all'approvazione del progetto ed il relativo finanziamento ottenuto dalla Regione Lazio, ad Allumiere 'inizia la primavera' in collaborazione con il Centro Sociale Anziani" scrive il Sindaco Antonio Pasquini sulla sua pagina Facebook, allegando i manifesti delle iniziative. "Un modo in più per stare insieme, socializzare e visitare alcuni siti d'interesse storico-culturale del territorio" aggiunge il primo cittadino.

Da martedì 10 aprile per due volte a settimana previsto il corso di ballo liscio e di gruppo, che si svolge presso la sede del Centro Anziani di via Civitavecchia, come si legge nella locandina, "con l'ausilio di una docente, si articolerà in 2 ore settimanali per 12 settimane alle ore 19.30". Oltre a balli di coppia (walzer, tango, liscio, ecc) e balli latino americani, in programma

PROGRAMMA INIZIATIVE PRIMAVERA 2018
Da Martedì 10 Aprile per due volte a settimana
CORSO DI BALLO LISCIO E DI GRUPPO
Venerdì 13 Aprile
GITA: CERVETERI e CASTELLO di SANTA SEVERA
Mercoledì 23 Maggio
GITA: TARQUINIA e PARCO ARCHEOLOGICO di VULCI
PER INFO RIVOLGERSI AL CENTRO SOCIALE ANZIANI DI VIA CIVITAVECCHIA
Il Delegato Enrico Fracassa Il Presidente Aldo Frezza

TARQUINIA e VULCI
Mercoledì 23 Maggio
Ore 8,45 Partenza da Piazza della Repubblica
Servizio Bus a/r e Guida
Visita al museo e alla Necropoli
Pranzo
Visita al Parco Archeologico di Vulci
Rientro in serata
Quota di partecipazione € 25,00
PER INFO RIVOLGERSI AL CENTRO SOCIALE ANZIANI DI VIA CIVITAVECCHIA
Il Delegato ai Servizi Sociali Enrico Fracassa Il Presidente Aldo Frezza

anche lezioni di gruppo, al fine di rilassare la mente e migliorare l'umor.

Previste inoltre due gite. La prima venerdì 13 aprile con la gita a Cerveteri e Castello di Santa Severa. Martedì 23 maggio invece gita a Tarquinia e parco archeologico di Vulci. Le partenze in entrambi i casi sono fissate per le 8.45 da Piazza della Repubblica con servizio bus, guida e pranzo, per un costo totale di 25 euro.

Per informazioni sulle iniziative ci si può rivolgere al Centro Anziani di via Civitavecchia.

Alloggi, Sgriscia: "Aperto a nuove soluzioni"

Sulla questione degli alloggi destinati ad edilizia popolare ad Allumiere interviene il consigliere d'opposizione Sgriscia Alessio, in merito all'articolo apparso sulla nostra testata l'8 aprile 2018 precisa che: "La mia battaglia contro l'individuazione dell'area di rigenerazione urbana in località Sant'Antonio nasce dalla convinzione documentata, che tale individuazione è inadeguata rispetto

alle esigenze che hanno altre zone del paese e favorisce gli interessi di un privato" spiega. "Per quanto riguarda la localizzazione dell'edilizia popolare, in un'area che è priva di ogni servizio urbanistico; distante dal paese; poco esposta a luce solare e esposta 'a boria' - aggiunge - ribadisco che le mie osservazioni sono tese a trovare una soluzione più rispettosa delle esigenze abitative nel panora-

ma edilizio di Allumiere". Sgriscia si rivolge poi al Sindaco Pasquini. "Dovrebbe far tesoro delle opinioni diverse e trattare con più rispetto chi si attua disinteressatamente per il paese" afferma, ribadendo anche l'importanza di riconoscere "il Diritto ai cittadini della 'partecipazione ed informazioni civica' sui processi di rigenerazione urbana come esposto anche dalle leggi regionali".

Università Agraria di Allumiere
www.uniagraria.com

Ferdinando Caprio
IDRAULICO 347.611.6064

Stesse tasse più servizi

Gli obiettivi del bilancio di previsione approvato dal Comune di Allumiere

Nessun aumento delle tasse e maggiori servizi. È quanto scritto nel Bilancio di Previsione 2018, approvato lo scorso 30 marzo nel consiglio comunale di Allumiere.

“Rimangono invariate tasse, aliquote e tariffe, non ci sarà, quindi, nessun aumento della pressione tributaria in capo ai cittadini né un aumento dei costi dei servizi a domanda individuale” ricorda il sindaco

Antonio Pasquini che ci tiene a puntualizzare come “i proventi degli oneri di urbanizzazione non verranno utilizzati per finanziare la spesa corrente ma la spesa di investimento”. Nel bilancio di previsione sono inoltre presenti interventi per la riqualificazione urbana, le infrastrutture e i servizi, oltre che per cultura, turismo e sociale. Previste anche assunzioni di nuovo personale. “Questo bilancio non



aumenta la spesa rispetto alla capacità di riscossione, presenta interventi mirati alla riqualificazione urbana, delle infrastrutture e dei servizi; prevede

investimenti massicci nella cultura e nel sociale, aumenta l'offerta scolastica e punta al rilancio del turismo anche in sinergia con le associazioni locali” spiega ancora il sindaco che ci tiene comunque a puntualizzare come siano state rispettate “rigorosamente le leggi e le disposizioni in materia di finanza locale, nonché il pareggio di bilancio, il contenimento della spesa di personale, il limite delle ca-

pacità assunzionali ed i vincoli in materia di indebitamento pubblico”. Il bilancio di previsione è stato chiuso per 11.532.834,39 euro. “Un bilancio - ribadisce Pasquini - che ha ottenuto validazione dal responsabile finanziario e parere positivo dal revisore dei conti nella sua quadratura, risultato di impegno e collaborazione degli amministratori per una gestione attenta e vicina ai cittadini”.

Monti della Tolfa: tuffo nella storia

Conoscere i processi di recupero dei reperti e vedere da vicino le scoperte che hanno rivoluzionato la nostra conoscenza. È l'opportunità fornita dalla “XXXVIII Campagna di ricerca archeologica del Gruppo Archeologico Romano” che permetterà agli interessati di “passeggiare tra le pagine della storia” al Campo dei Monti della Tolfa. “Il territorio dei Monti della Tolfa è ricco di memorie e tracce sin dall'epoca pre-

storica - si legge sul sito del Gruppo Archeologico che sponsorizza l'iniziativa - Addegnati con noi nell'area sacra di Ripa Maiale, perditi tra le sue grotte, aiutaci a valorizzarle e difenderle dall'incuria e dall'oblio. Immergiti nella suggestiva atmosfera dell'insediamento romano della Fontanaccia, dove potrai scoprire frammenti restituiti all'oggi dalle carenze del tempo. Le ricerche vengono organizzate in collaborazione

con la Soprintendenza Archeologia, Belle Arti e Paesaggio per l'area metropolitana di Roma, la provincia di Viterbo e l'Etruria Meridionale”. Date turni del Campo dei Monti della Tolfa: il primo turno dal 30 luglio al 12 agosto mentre il secondo turno dal 13 al 26 agosto 2018. La quota individuale di partecipazione per il turno intero (due settimane) è di 405 euro mentre per la settimana singola è di 280. Sede: Agritu-



rismo tenuta La Farnesiana, Borgo della Farnesiana, Via Farnesiana snc, Allumiere (RM).

OFFICINA MECCANICA - GOMMISTA (TOLFA - RM)

F.LLI SPANO'
 Centro Revisioni



- Riparazioni auto multimarche
- Revisioni autoveicoli e motoveicoli
- Diagnosi computerizzate
- Ricarica climatizzatori
- Tagliandi certificati
- Cambio gomme
- Preventivi gratuiti

Revisioni Auto, Moto, Ciclomotori, Tricicli, Quad, Quadricicli leggeri e pesanti

L'OFFICINA DISPONE DI RADDRIZZACERCHI AUTOMATICO

FENICE
 I Professionisti della pelle

MACCHIE, GRAFFI E STRAPPI?
 RIMETTI IN MOTO I TUOI SEDILI.
 OLTRE 40 ANNI DI ESPERIENZA



PRIMA DOPO
 ANCHE PER VOLANTI

www.gommistaweb.com

Gommista F.lli Spanò

'Tidei candidato condiviso'

Il Pd replica alle accuse di Enrico Luciani che ha attaccato la scelta

Enrico Luciani attacca Pietro Tidei sulla sua candidatura a Sindaco di Santa Marinella. E subito dopo arriva la replica del Partito Democratico. Luciani, esponente di "Liberi e Uguali" e presidente della Compagnia Portuale Civitavecchia, alcuni giorni fa, aveva invitato le forze del centro sinistra di Santa Marinella a trovare la riunificazione, giudicando però inadeguata la scelta di candidare Tidei.

"Nelle passate tornate elettorali, il centro destra ha vinto a causa delle consistenti divisioni nel centro sinistra, incapace di coinvolgere, in un progetto politico unitario, le associazioni e le personalità civiche come riferimento importante per la comunità santamarinellese - scrive Luciani - Ritengo di poter affermare, che con le elezioni di giugno, esistano le condizioni e le volontà per capovolgere tale situazione e di unire, su un serio e programmatico progetto politico, tutte le forze democratiche".

"Il mio partito è fortemente interessato alla costituzione di tale aggregazione, poiché siamo convinti che solo attraverso questo



processo si potranno determinare le condizioni per una vittoria elettorale - aggiunge - In questa direzione, quindi, giudico la candidatura a sindaco di Pietro Tidei, espressa e imposta da una parte del PD, non adeguata a sviluppare i processi unitari di cui accennavo. Sul suo nome sono forti le riserve e le contrapposizioni che, ritengo, non verranno superate, con l'unico effetto di avvantaggiare il centro destra così come il movimento 5 stelle". E conclude: "Credo e confido che il PD sarà in grado di avviare al suo interno un'ulteriore ragionamento e farsi carico non solo della esigenza di unità ma anche di indicare gli strumenti per dar luogo

ad una candidatura condivisa". Non è mancata la replica del Pd Il PD di S.Marinella e S.Severa che invita Luciani a "non perdere tempo" e "occuparsi di Civitavecchia visto che ci giunge voce aspiri alla candidatura a Sindaco". "Forse Luciani non sa che la candidatura del centro sinistra che ha avuto un punto di convergenza sulla persona di Pietro Tidei nasce da lunghi mesi di consultazioni, dibattiti e riflessioni, con tutti, anche con il suo partito che purtroppo non ha condiviso il nome del candidato sindaco" spiegano dal Pd che ricordano come "ben sei liste hanno deciso di appoggiare la candidatura di Tidei".

"Quindi non venga a parlare di candidatura espressa e imposta da una parte del PD, perché è bene che lui sappia che la candidatura è stata approvata con un solo voto contrario in seno al partito ed all'unanimità dalle liste che ne supportano la candidatura. Le liste civiche e di partito che hanno fatto questa scelta hanno intrapreso un percorso di condivisione che parte dalla società civile, per tanto la riflessione la dovrebbe fare il suo partito che si ostina a non accettare una ampia convergenza e tira diritto". Poi il Pd ricorda poi come "i tempi cambiano e la politica oggi ha necessità di decisioni che siano veloci, puntuali e

soprattutto pragmatiche. Caro Luciani 'troppi galli a cantare nun se fa mai giorno' e noi abbiamo drammatico bisogno di concretezza". "La coalizione a sostegno di Tidei continua ad incontrare le forze civiche, moderate e progressiste per

cercare di allargare ancora di più la base di condivisione, certi di poter mettere sul tavolo del dibattito politico una campagna di ascolto e di proposta che possa portare la città fuori dalla palude nella quale è stata precipitata".

FONDAZIONE
 Angelo e Mafalda
MOLINARI
 ONLUS



5x
1000

CF: 91051390580



IL TUO
 SOSTEGNO
 PUÒ RAPPRESENTARE
MOLTO!

GRAZIE.

SEGUI LE NOSTRE INIZIATIVE ONLINE:

www.fondazionemolinari.com

Fondazione Angelo e Mafalda Molinari Onlus

Lega: 'Uniamo il centrodestra'

Il segretario De Antoniis traccia le linee guida per il futuro della città

L'Unione fa la forza. È il segretario della Lega di Santa Marinella Alfredo De Antoniis che ricordando i problemi che affliggono la Perla, invita il centrodestra a compattarsi in vista delle elezioni. "Disoccupazione alta e poche prospettive di crescita, Santa Marinella mai così in crisi economica e non parliamo del bilancio comunale ma del tessuto economico cittadino dove ormai da anni scarseggia lavoro e prospettive - scrive il segretario del Carroccio - In questo contesto, siamo stanchi di sentire le solite prediche e i soliti schemi politici, vogliamo che la prossima squadra di governo sia coesa e in grado di affrontare questi problemi con serietà, dobbiamo obbligatoriamente avere figure politiche che stiano tra la gente, tutti i giorni, che prendano il ruolo di amministratore pubblico come un lavoro a tempo pieno, figure che inizino a pensare a degli obiettivi decennali così da avere linee programmatiche vere. In questo periodo apriamo alle consultazioni con le altre forze politiche, sapendo però con senso di responsabilità di voler creare una coalizione che dopo le amministrative, dia finalmente lo slancio giusto a Santa Marinella, creando provvedimenti giusti e facendoli rispettare a tutti".



"Su chi guiderà la futura amministrazione ci sentiamo la responsabilità come primo partito del centro destra di invitare alla ragionevolezza le altre forze politiche di coalizione e di aprire il nostro mondo al civismo vero e propositivo e di renderlo parte integrante della coalizione e del futuro governo di Santa Marinella, come la lega ha già fatto con 'Cuori Santa Marinellesi'. Sappiamo che oggi la città aspetta di sapere chi sarà il nostro candidato sindaco e la dimostrazione ce l'ha data il risultato elettorale cittadino del 4 marzo. In seno a quanto detto prima daremo ai cittadini la figura migliore, in breve tempo. Ringraziamo ancora chi ha avuto fiducia nel progetto politico di Matteo Salvini e al nostro progetto politico cittadino".

Comune, la Cgil proclama lo stato di agitazione dei lavoratori

La Cgil Funzione Pubblica ha Lindetto lo stato di agitazione dei dipendenti del Comune di Santa Marinella, denunciando una serie di problematiche più volte segnalate e ancora irrisolte in merito ad una vertenza che dura dal 2015 e che "a causa del continuo avvicendamento di Segretari Generali e della assoluta assenza di volontà della Amministrazione non hanno trovato soluzione". Tra i problemi vengono evidenziate la liquidazione dei compensi art. 17 lettera F e I relativa all'anno 2016; la conclusione dell'iter l'espletamento delle progressioni orizzontali anno 2017; la parziale modifica della metodologia

per l'espletamento delle Progressioni orizzontali 2018; la discussione per l'attribuzione dell'art. 17 per l'anno 2018; la discussione per la costituzione del fondo 2018; la risoluzione della problematica relativa all'organizzazione del lavoro degli operai ancora in attesa di definizione (vestiario, pieno di emergenza di Protezione civile, etc); i servizi minimi inderogabili previsti dalla normativa inerente la sicurezza dei luoghi di lavoro. La CGIL FP ha "chiesto la convocazione di incontri tra le parti e solleciti, ma, visto il silenzio, siamo costretti a dichiarare lo stato di agitazione di tutto il personale".

La Perla si tinge di giallo

Santa Marinella si tinge di giallo con "Delittiammare". Tutte le domeniche, a partire dalla scorsa (8 aprile) fino alla prima domenica di giugno, si terranno presso la libreria "Ilfilodisofia" degli incontri con scrittori di libri gialli e Polar (un neologismo francese che indica un genere nato dalla fusione del

poliziesco e noir). Le presentazioni, organizzate da Paolo Tagliaferri in collaborazione con l'associazione culturale "Book Faces", vedranno ospiti per il mese di aprile Gian Luca Campagna con "Il Profumo dell'ultimo Tango", Diego Zandel con "Massacro per un Presidente" e "Balcanica", infine Giorgio Bastonini con "Il

Quadro sulla Parete di Dolore". Gli autori presenteranno i loro libri e racconteranno le loro esperienze nel genere del giallo e di altri generi letterari. Ogni domenica, i partecipanti alle presentazioni potranno ritirare un tagliando che darà diritto a uno sconto sulle consumazioni presso i locali che aderiranno.

triptv

LE DIRETTE STREAMING
DEL NOSTRO COMPENSORIO
SONO CONSENTITE
DALL'APPORTO TECNICO DI

CIVITANET
Wireless Internet Provider

CIVITANET
Wireless Internet Provider



www.civitanet.com
tel: 0766 58.05.83 - Email: info@civitanet.com

Tolfa: fuori l'orgoglio

Calcio. Allo Scoconi arriva il Real Monterotondo (ore 16): è uno spareggio salvezza

ECCELLENZA

Delicatissimo scontro salvezza per il Tolfa nella quint'ultima giornata del campionato di Eccellenza. Domani alle 16 i biancorossi ospiteranno al Felice Scoconi il Real Monterotondo Scalo. La formazione collinare condivide con gli eretini il



terz'ultimo posto della classifica, che si va ad infilare nel penultimo, che significa retrocessione diretta e nessuna possibilità di usufruire del ripescaggio. Quindi un crocevia fondamentale quello che attende gli uomini di Paolo Caputo, che nonostante il buon pareggio sul campo del Cynthia, non sono riusciti a ripetersi contro

il Città di Ciampino, che ha regolato il Tolfa per 4-1. Ora non si sono quasi più repliche per i biancorossi, che devono assolutamente sfruttare questa opportunità per risalire in classifica, anche perché sta diventando sempre più difficile pensare anche ad una salvezza senza passare dalla post season.

Santa Marinella, playoff possibili

Calcio. I rossoblu di Zeoli affrontano in casa il temibile Montefiascone

PROMOZIONE

Gara casalinga per il Santa Marinella, che domani alle 11 riceve al campo Astolfi il Montefiascone, una delle compagini più temibili del girone A. I rossoblu sono solo a -5 dalla zona playoff, che dopo il bel successo nel derby del Galli contro il Cerveteri, guardano con entusiasmo al proseguimento della loro avventura in Promozione.



Allumiere: ci vuole la Vis giusta per centrare la salvezza diretta

PRIMA CATEGORIA

Giorno di campionato numero 23 nel campionato di Prima Categoria. Domenica alle 11 i biancocelesti andranno a Roma per



affrontare l'Aurelio Fiamme Azzurre. I capitolini praticamente non hanno grossi obiettivi nella parte conclusiva della stagione mentre l'Allumiere è a tre punti dalla salvezza diretta.

Pyrgi: ora serve una scintilla

Basket. I sanseverini possono chiudere il discorso salvezza battendo il St. Charles

SERIE C SILVER

Ancora una trasferta, questa volta ai limiti del decisivo, per il Pyrgi Santa Severa nella Poule Promozione del campionato di serie C Silver. Domani alle 18 i bianconeri saranno protagonisti del match che andranno a giocare sul campo del Saint Charles, con una vittoria che sarebbe davvero fondamentale per ottenere la salvezza. Il quintetto di coach Cipri-

gno si è clamorosamente complicato i piani dopo le ultime due sconfitte, che hanno fatto ripiombare i santamarinellesi nella lotta per evitare i playoff. Serve assolutamente un successo, altrimenti sarà difficile salvarsi già in questo momento del campionato. La seconda fase era iniziata sotto i migliori auspici per il Pyrgi, che forse si è rilassato troppo, pensando di poter chiudere i giochi senza doversi impegnare più del dovuto.



Calcio a 5. Al TD servono due vittorie

SERIE C2

Dopo la sconfitta interna nei minuti finali, rimediata contro il Cortina (3-4), la Td Santa Marinella è momentaneamente fuori dai playoff.

Il discorso relativo all'accesso alla seconda fase è legato alle due prossime gare che saranno contro Atletico Village (in trasferta) e Virtus Anguillara (in casa) nell'ultima di campionato.



OTTICA DILUZIO



Dior

GUCCI



LIU·JO
ITALIA



Persol

EMPORIO
ARMANI

PRADA

ITALY independent

Sconti speciali per lenti Transitions

TOM FORD

OAKLEY



MARC
JACOBS

CARRERA
SUNGLASSES

CIVITAVECCHIA VIA RODI, 27 TEL: 0766.24822

SANTA MARINELLA VIA AURELIA, 535 TEL: 0766.534066

CERVETERI VIA SETTEVENE PALO, 75 TEL: 06.9951259

SEGUICI SU FACEBOOK



E-MAIL: INFO@OTTICADILUZIO.IT