

# Micchi, i conti non tornano

*Indagine sul supermanager a 5 stelle che ha speso milioni e non ha salvato le partecipate*



Nella foto si evince la granitica maggioranza che ha salvato Micchi in Consiglio comunale

**L**5 stelle hanno una spina nel fianco: ma se la sono scelta loro. Si tratta del supermanager Micchi, la cui attività nelle partecipate ha portato la Guardia di Finanza a bussare alla sua porta per comprendere se abbia o meno percepito troppo lautissimi guadagni dalla sua attività. Attività che, occorrerà ricordare, si protrae ormai da anni senza che ne sia venuto fuori alcun risultato. Se quest'ultimo "obiettivo" è perfettamente in linea con gli altri raggiunti dalla giunta Cozzolino, è proprio sui ge-

nerosi compensi a Micchi che si è concentrata l'attenzione della Corte dei Conti. La Procura regionale ha così avviato una indagine, con i magistrati contabili che hanno delegato le Fiamme gialle ad acquisire tutte le indennità percepite da Micchi e dagli altri liquidatori negli ultimi cinque anni, con milioni di euro per tra consulenti e professionisti, tutti assegnati senza gara o bando. La sola procedura di concordato è costata qualcosa come 1,7 milioni di euro ed il risultato è stato a dir poco deludente. Quattro concordati (HCS, Città Pulita, Argo ed Ippocrate): tutti bocciati. Intanto il 22 febbraio, si terrà la udienza sul concordato di HCS, che ormai è divenuto una vera e propria barzelletta. Doveva durare nove mesi, come previsto dalla Legge ... siamo arrivati quasi al quarto anno con i creditori che ormai non si presentano nemmeno più in udienza, aspettando di poter disporre, tra pochi mesi, di un interlocutore più affidabile. Si attende invece la dichiarazione di fallimento per le altre tre società (Città Pulita, Argo ed Ippocrate). Per quanto i 5 stelle cerchino di rinviare in eterno, subito dopo la dichiarazione di fallimento, gli atti andranno in procura e la distruzione dei crediti e l'incremento delle spese a favore di amministratori e liquidatori, peserà come un macigno nell'inevitabile processo per bancarotta fraudolenta.

## Riepilogo dei RIMBORSI di Micchi

La specifica dei compensi mensili dalle Partecipate	
HCS	3.300 euro
CITTÀ PULITA	3.300 euro
ARGO	1.650 euro
<b>TOTALE</b>	<b>8.250 EURO</b>
La specifica dei rimborsi spesa mensili dalle Partecipate	
HCS	circa 4.000 euro
CITTÀ PULITA	circa 4.000 euro
ARGO	<b>GRATIS</b>
<b>TOTALE</b>	<b>circa 8.000 euro</b>
<b>TOTALE GENERALE MENSILE</b>	<b>CIRCA 16.250 EURO LORDI</b>

ELEZIONI PER LA CAMERA DEI DEPUTATI 4 MARZO 2018

Alessandro  
**Battilocchio**

CANDIDATO NEL COLLEGIO UNINOMINALE DI CIVITAVECCHIA



**COME SI VOTA:** Il voto si esprime tracciando un segno sul simbolo della lista prescelta.  
 Si vota domenica 4 marzo dalle ore 7.00 alle 23.00



# Soddisfatti? No, rimborsati

**Sulla questione delle "restituzioni" il Movimento 5 stelle decide di non rispondere**

Chiaramente, se già a livello nazionale la cosiddetta "rimborso-poli" si è tramutata in un terremoto per la credibilità del M5s, a Civitavecchia si è trasformata nell'ennesimo atto di accusa nei confronti della classe dirigente di un partito che, tra Parlamento, Regione e Comune, ha ottenuto poltrone e restituito zero ai cittadini. Nel caso in questione, non si tratterebbe neanche di rimborsi mancati: Marta Grande non è al centro delle polemiche per aver, come suoi colleghi, effettuato bonifici per stamparli e mostrarli sui social network e solo dopo annullarli. Bensì, per aver preso in affitto locali piuttosto costosi per la sua attività parlamentare a Roma, peraltro non così lontano da Civitavecchia da dover giustificare una locazione (e locazione da 2200 euro al mese...). Ma alle rimostranze della candidata del Pd Emma Fattorini è stato il candidato allo stesso collegio uninominale, il fedelissimo del sindaco avvocato Mastrandrea, a rispondere: "Sono disposto ad un confronto con la Senatrice Fattorini

quando pubblicherà le rendicontazioni dei Parlamentari del suo schieramento e quando dimostrerà quan-



ti soldi ha restituito o ha messo a disposizione della collettività in questi anni come fa il M5S, finanziando le piccole imprese con donazioni volontarie. Fino a quel momento però, spero in un dignitoso silenzio sull'argomento e auspico che si inizi a parlare di politica, di programmi e di soluzioni reali. Non voglio scendere sul piano personale, ma vorrei chiedere allo staff politico PD se intende ancora basare la propria campagna su attacchi unicamente diretti a me ed al M5S, dimenticando del tutto lo schieramento di Centro Destra, o se questa tattica fa parte di una

intesa politica con il Centro Destra stesso". E poi tira fuori questioni parlamentari sui voti per la decadenza di Minzolini e Lotti, come se c'entrassero qualcosa con le finte donazioni del M5s. rza Italia, dalla decadenza dal mandato di parlamentare per una condanna per peculato con sentenza passata in giudicato. Il 15 marzo 2017, il giorno prima, il Ministro Dem Lotti venne salvato dal Centro Destra dalla mozione di sfiducia, facendo cadere il quorum. Do

ut des. Non portate le vostre intese sul nostro territorio, per favore". Insomma, come sempre se qualcuno li chiama in causa per loro colpe i "grillini" (ormai abbandonati pure da Grillo) rispondo con i soliti slogan buoni solo per i propri "tifosi" social network, senza minimamente entrare nel merito. Che poi, alla Grande nessuno chiederebbe rimborsi o ragione delle sue spese, se avesse prodotto qualcosa per il suo territorio. Ma Mastrandrea il problema non se lo pone proprio. Si vede che è, appunto, un fedelissimo di Antonio Cozzolino...

**Zucchero & Caffè** 

**Negozi di Caffè e tentazioni culinarie di alta qualità!**

   
caffè d'Italia.

**LA NUOVA FORMA DEL PIACERE**

**MACCHINE PER CAFFÈ' IN COMODATO D'USO GRATUITO**

**Birre, Vini, Grappe  
Prodotti per Celiaci  
Confezioni Regalo  
Cioccolato Venchi e Oxioca  
Solubili  
Marmellate, Miele e Tisane**

**VIA TRAIANA 71 CIVITAVECCHIA**

## Tutti hanno in mano il sondaggio "vero"

**Cifre in libertà, e qualche certezza, sul voto alle regionali**

Sondaggi chiusi? Sondaggi chiusi. Ma la legge italiana è sempre più strana e delle altre e allora questo "divieto" che scatta a pochi giorni dal voto significa tante cose, e il loro esatto contrario. Nel senso che si possono fare, ma non si possono diffondere i risultati. Però se ne può parlare, dei risultati. Ed è quello che puntualmente avviene, come anche i civitavecchiesi hanno potuto scoprire agli ultimi appuntamenti elettorali (e come scopriranno prossimamente agli appuntamenti elettorali che mancano). Si sa

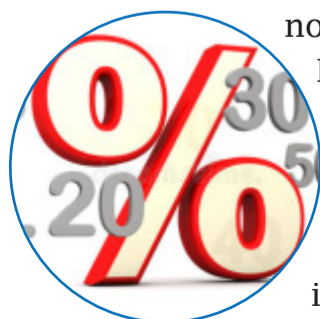

allora, parlando ad esempio di regionali, che sono un'elezione nella quale il voto dei civitavecchiesi potrebbe incidere non poco, che c'è un candidato presidente che è sicuro di vincere e dispensa sorrisi rassicuranti. Ma che c'è un altro candidato presidente che è sicuro che sta recuperando tanto terreno, pur essendo partito tardi, e che invita i suoi a diffondere ottimismo. C'è però un altro candidato che fin dal principio si è posto come la vera novità di questa tornata elettorale, che afferma che l'appoggio che sta

ottenendo sui territori si farà sentire, e parecchio, nelle urne. E vabbé, poi c'è una candidata che prenderà senz'altro tanti voti, ma che proprio nel cuore dei residenti di questa regione non riesce ad entrare... Sarà anche perché è odiata dalla metà del suo "partito"? Chissà... Fatto sta che, in mezzo ai sondaggi tutti veri seppure differenti, c'è almeno la garanzia per i civitavecchiesi di poter affidare a persone che sono sul territorio il ruolo di consigliere regionale. Alcuni di essi sono davvero persone valide. E questa è una fortuna che nessun sondaggio potrà mai cambiare.

Sul trasporto pubblico non di linea è scontro tra Palazzo del Pincio e categoria

# Taxi, invasione alle porte



*Il Codacons accusa: il Comune non ha fatto nulla per evitare questo scenario*

Carte da scoprire. È quanto chiede Sabrina De Paolis, presidente del Codacons del Lazio, all'amministrazione comunale di Civitavecchia in materia di regolamentazione taxi ed Ncc "Invitiamo l'As-

sessore a far pubblicare in evidenza sul sito istituzionale del Comune, a riprova di quanto afferma, il documento che attesta l'acquisizione del parere di legge, che prima del marzo 2017 (data in cui il Comu-

ne di Civitavecchia ha sottoscritto il Protocollo d'intesa con gli altri Comuni della Città metropolitana) avrebbe dovuto consentire al Comune di poter sottoscrivere l'importante Protocollo, affermando che "I Comuni interessati hanno approfondito in separati incontri con i rappresentanti delle associazioni di categoria taxi ed Ncc dei rispettivi territori e nelle sede istituzionali previste i necessari confronti". L'assessore sapendo di mentire quando afferma di averlo fatto. Come quando dice "sono io ad essermi messo di traverso, senza firmare nulla che non fosse avallato dalla categoria (...) a me non risulta esistere un rappresentante unico che abbia la de-

lega delle auto bianche civitavecchiesi. Quindi chi parla lo fa a titolo personale". Ebbene, invitiamo l'Assessore, che ha disertato la seduta - certamente tardiva rispetto al marzo 2017 - della Commissione in cui il rappresentante delle auto bianche civitavecchiesi ha fatto questa affermazione (ribadendo che l'Assessore non aveva mai parlato con loro di questo e anche se fosse, gli ricordiamo che tali colloqui - comunque rinnegati con forza dal rappresentante - non avrebbero alcun valore di legge essendo svolti all'infuori delle sedi istituzionali), a chiedere il verbale all'Ufficio Trasporti della seduta del 31.01.2018 della Commissione Consultiva per il tra-

sporto pubblico non di linea, così potrà leggere il nome del rappresentante dei taxi che ha fatto questa affermazione". Il Codacons registra quindi che "ad ottobre 2017, l'Autorità di Regolazione dei Trasporti, ha inviato un parere "negativo" al protocollo firmato, anche dal Comune di Civitavecchia, immaginiamo dall'Assessore o dal Sindaco" rivela che "solo a gennaio 2018 la sottoscritta rappresentante dell'Associazione, fortunatamente anche nella Commissione di Roma Capitale, è venuta a sapere, e solo in quella Sede, del Protocollo firmato a marzo 2017. Inoltre, se l'Assessore stesso definisce "una porcata" il provvedimento del

2015 della Pisana, ci domandiamo se sia stata prodotta qualche azione per contrastarlo da parte del Consigliere Porrello per tutelare gli interessi di Civitavecchia". L'invasione dei taxi romani è insomma alle porte? Di questo si tratta e sarebbe bene saperlo perché in termini di traffico, usura delle strade e via dicendo sarebbe già una cattiva notizia. Senza contare l'ulteriore impoverimento di un territorio che ospita milioni di crocieristi e lascia ad altri i guadagni.

MESSAGGI POLITICI ELETTORALI - scabini argomentabile Emanuele Dell'Uvere

**L'ACQUA NON SI VENDE**  
fuori l'acqua dal mercato  
fuori i profitti dall'acqua

Gino e Nicola

Castello di Santa Severa

**ELEZIONI REGIONALI 2018**  
Barra il simbolo e scrivi  
**GINO DE PAOLIS**  
ALLA REGIONE LAZIO CON ZINGARETTI

~~LISTA CIVICA ZINGARETTI~~

**BALDI**

**TENDAGGI**  
**TESSUTI**  
**ZANZARIERE**  
**TENDE DA SOLE**  
**TAPPEZZERIA**

Via Annovazzi, 22 Civitavecchia (RM)  
Tel. 0766/34252

**0766news.it**  
**Trip Tv**

Periodico di informazione gratuito stampato e distribuito in proprio

DIR. RESPONSABILE  
Barbara Fruch  
Direzione in corso di registrazione

DIR. EDITORIALE  
Pietro Russo

Registrazione presso il Tribunale di Civitavecchia numero 4/13 del 22/02/2013

La collaborazione a questa rivista è gratuita e non retribuita salvo accordi scritti.

CONTATTI:  
www.0766news.it  
redazione@0766news.it  
Tel. 393.55.84.194

# D'OTTAVIO



Messaggio elettorale a pagamento Comm. resp.: Roberto D'Ottavio

# IN CAMPO PER VOI



con **STEFANO PARISI PRESIDENTE**

ELEZIONI REGIONALI 4 MARZO 2018

La zona nel Comune di Allumiere riconosciuta area naturale protetta della Regione

# Il Faggeto è Monumento Nazionale

Il sindaco Pasquini: "Un ulteriore obiettivo per rilanciare l'economia del territorio"



**L**il Faggeto di Allumiere è diventato Monumento Nazionale. Un nuovo obiettivo raggiunto anche grazie all'impegno dell'amministrazione capitanata dal sindaco Antonio Pasquini, che ha riportato la notizia anche sulla sua pagina Facebook. "Con Decreto del Presidente della Regione Lazio 15 febbraio 2018, n. T00063 è stato istituito il Monumento Naturale 'Faggeto di Allumiere' ai sensi dell'articolo 6 della Legge Regionale 6 ottobre 1997, n. 29 e successive modifiche e integrazioni. Faggeto di bassa quota, residuo dell'ultima glaciazione, nel comune di Allumiere, in provincia di Roma" scrive il primo cittadino sul popolare social network postando anche due immagini della zona. "Quest'area - si legge ancora nel post - presenta una grande valenza naturalistica trattandosi di una formazione forestale continua ed ecologicamente caratterizzata da habitat di interesse unionale. Inoltre, al suo interno insiste un'area di rilevante valore archeologico e paesaggistico nella quale sono state rinvenute importanti testimonianze risalenti all'Età del Bronzo finale".

La 'Faggeta', come direbbero gli allumieraschi, è insomma entrata a far parte del sistema delle aree naturali protette della Regione. Un riconoscimento importante per il ter-

ritorio possibile grazie ad un percorso iniziato nel 2013 da diverse istituzioni, il Comune di Allumiere, l'Università Agraria, la Comunità Montana, la Città Metropolitana, la Regione Lazio e anche il gruppo politico Insieme per il Lazio.

Soddisfatto il sindaco di Allumiere Pasquini che ricorda come il percorso sia iniziato quando era presidente dell'Agraria insieme al Comune e con il consigliere civitavecchiese Gino De Paolis. "Ringrazio il presidente della Regione Lazio Nicola Zingaretti, Gino De Paolis, che fin dall'inizio ha creduto a questa iniziativa, e tutti coloro che si sono prodigati per raggiungere questo obiettivo" dice il primo cittadino, ricordando come l'iniziativa permetterà di dare visibilità a tutto il territorio. "Un ulteriore obiettivo per rilanciare l'economia della nostra zona anche attraverso il turismo" aggiunge.

Il Faggeto, che fa parte della catena dei Monti della Tolfa, è denominato così proprio per la presenza della pianta del Faggio che riesce a crescere a temperatura più alte grazie alla favorevole situazione climatica (normalmente infatti sopravvive a temperature molto più basse sopra i 1.000 metri di quota).

Una zona particolarmente importante dal punto di vista ambientale anche per la ricchezza della vegetazione che, oltre

al faggio, comprende l'Acerò di Monte, l'Acerò minore, l'Acerò campestre, il Castagno, il Carpino e della fauna che annovera, per esempio, il ghiro, la donnola, la faina, il tasso, la cinciarella e la cinciallegra.

Territorio di rilievo anche in ambito geologico, per la presenza di cave per l'estrazione di alunite, e in ambito archeologico, perché vi è uno dei più grandi abitati protovillanoviani della zona.

## Poesia nella Perla

A Santa Marinella il libro di Giorgio Fusco

Spazio alla letteratura a Santa Marinella. Giovedì 22 Febbraio alle 17 prevista la presentazione del libro "Poesie e 12 disegni di architettura" di Giorgio Fusco alla biblioteca A. Capotosti. Ad introdurre il testo sarà la Professoressa Nadia De Angelis, prevista inoltre la partecipazione del Gruppo di lettura eQuiLibri. Il libro, arricchito dalla riproduzione di disegni di architettura dello stesso autore, contenente poesie di argomento filosofico ed esistenziale, in una prima parte, seguita da quelle di carattere amoroso ed infine quelle scritte nei primi anni di infanzia e adolescenza.



**Università  
Agraria  
di Allumiere**

[www.uniagraria.com](http://www.uniagraria.com)



# OTTICA DILUZIO



Dior

GUCCI

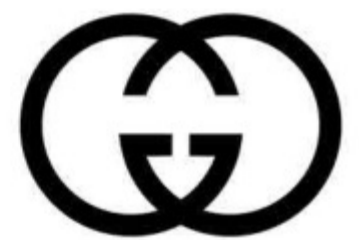

LIU·JO  
ITALIA



Persol

EMPORIO  
ARMANI

PRADA

ITALIA Independent

Sconti speciali per lenti Transitions

TOM FORD

OAKLEY



MARC  
JACOBS

CARRERA  
SUNGLASSES

CIVITAVECCHIA VIA RODI, 27 TEL: 0766.24822  
SANTA MARINELLA VIA AURELIA, 535 TEL: 0766.534066  
CERVETERI VIA SETTEVENE PALO, 75 TEL: 06.9951259

SEGUICI SU FACEBOOK



E-MAIL: [INFO@OTTICADILUZIO.IT](mailto:INFO@OTTICADILUZIO.IT)

# Caro vecchio cemento

*Perchè quello che utilizzavano gli antichi romani è più resistente del nostro?*

A distanza di duemila anni, molte delle infrastrutture costruite dai romani, in particolare quelle portuali, sono ancora in piedi e potrebbero rimanerlo per altri millenni ancora. Che cosa ha reso tanto duraturo il cemento dei romani?

Potrebbe sorprendervi sapere che a tutt'oggi il segreto è stato quasi del tutto compreso ma non del tutto svelato. Sul metodo siamo a buon punto: la ricetta dei romani era un mix di cenere vulcanica, calce (ossido di calcio), acqua di mare e grumi di roccia vulcanica (in proporzioni precise, e qui sta il punto dolente).

Sono, in fondo, elementi semplici: opportunamente amalgamati formavano un calcestruzzo che diventava più resistente con il passare del tempo e che ha tenuto in piedi per secoli moli, frangiflutti e



nerando una reazione poco termica», spiega Jackson, «e si accresce lungo il tessuto del calcestruzzo spesso in associazione con altri minerali, come zeolite e phillipsite.» Questi contribuiscono ulteriormente a compattare la struttura del calcestruzzo, evitando crepe o altri indebolimenti che si possono formare al suo interno.

**L'invidia...** Il calcestruzzo moderno non ha le stesse caratteristiche. Perché non tornare alla "ricetta di una volta"? Per un motivo molto semplice: non abbiamo la ricetta originale, quella con le "dosi". Ma non tutto è del tutto perduto: forse "la chimica" riuscirà, prima o poi, a darci la ricetta completa e precisa del calcestruzzo dei romani, che noi non siamo più capaci di fare.

(Fonte: focus.it)

## Resistente come nell'antichità



porti.

**Inespugnabile.** La moderna ricerca scientifica ha permesso di capire che la forza di quel calcestruzzo deriva dalla reazione dell'acqua di mare con il materiale vulcanico, che dà origine a nuovi minerali che lo rinforzano.

Marie Jackson (geologa, University of Utah), coordinatrice dello studio pubblicato integralmente su *American Mineralogist* (in inglese), ritiene che «i romani devono aver

speso una grande quantità di tempo per ottenere e replicare quel risultato», anche perché erano consapevoli delle virtù evidenti di quel cemento che Plinio il Vecchio descrive come "inespugnabile alle onde marine e ogni giorno più resistente del giorno precedente".

**In cantiere.** Il segreto risiede in un minerale chiamato tobermorite alluminosa, «Il minerale si forma quando calce, acqua di mare e cenere vulcanica vengono a contatto, ge-



**FARMACIA ROSSI**  
*a Civitavecchia dal 1983*  
**OMEOPATIA - ERBORISTERIA**  
LIERAC - BIONIKE - RILASTIL  
AUTOANALISI (colesterolo/trigliceridi/glicemia)  
ANALISI DEL CAPELLO E DELLA PELLE

**LUNEDÌ - VENERDÌ APERTA**  
**ORARIO CONTINUATO**

Largo Cavour, 4 - Civitavecchia  
Tel. 0766 23182 - Fax 0766 360350 - farmaciarossi.cv@tiscali.it

**CAFFE' DI PERONI ELIO**

Macchinetta Frog € 129,00 - 50 Cialde Peroni Omaggio

Cialda Robusta 50pz € 6,00  
Cialda Arabica 50pz € 7,00

Sistema Nespresso, A modo mio, Espresso Point Arabica 50pz € 9,00 Robusta 50pz € 8,00

Cialda Rossa € 22,00 - 150pz

Point Rossa € 18,00 - 100pz

Macchinetta Frog Limited Edition 50 Cialde Peroni Omaggio

Capsula a Modo Mio Rossa € 17,00 - 100pz

Nespresso Rossa € 18,00 - 100pz

VIALE G. MATTEOTTI, 72 - CIVITAVECCHIA - TEL. 320 3141162

# Multe Codice della Strada

*Da Febbraio scatta l'obbligo delle notifiche via P.E.C.*

(Segue dal n.10  
del 18.2.2018)

**M**i avvio alla conclusione, ben sapendo che l'argomento trattato non rimane certamente molto simpatico, in quanto si parla di sanzioni amministrative e quindi di soldi da tirare fuori dalle nostre tasche.

In proposito però, un paio di cose mi sento di dirle. La prima è cercare di osservare le regole del Codice della Strada. Così facendo oltre ad evitare di pagare onerose e sgradevoli sanzioni, contribuiremo certamente a garantire una maggiore sicurezza della circolazione stradale e comunque una migliore civica convivenza, nel rispetto soprattutto delle categorie più deboli previste dal Codice della Strada, quali pedoni, ciclisti, diversamente abili, anziani, bambini ed anche degli animali.

L'altra cosa. Magari anche per semplice sbadataggine può capitare a chiunque di ricevere una multa per divieto di sosta, sempre e comun-



que, antipatica e sgradita, ma tuttavia un errore lo abbiamo commesso e nel caso si abbia il possesso di una Casella PEC, risparmieremo almeno ulteriori spese per la notifica dell'atto e magari anche una lunga fila all'ufficio postale. Non per fare pubblicità, ma da ormai un anno, per pochi euro,

circa sette, ho acquistato il dominio di una PEC e vi posso garantire, che in questo periodo di raccomandate ne ho inviate davvero non poche e quindi, di aver risparmiato parecchie decine di euro, nonché lunghe ed estenuanti file alle poste. E sì, come ho accennato, uno degli scopi principali è

quello di evitare ulteriori spese al contribuente, ma sicuramente non di certo quello di sgravare da ulteriori compiti gli operatori e gli uffici di polizia, che già con numeri estremamente ridotti, dovranno in ogni caso sobbarcarsi un bel lavoro in più prima di notificare la violazione, procedendo agli accer-

tamenti obbligatori relativi al possesso di una casella di posta elettronica certificata, da parte delle persone nei cui confronti dovrà essere notificato l'atto.

Ho concluso e auspico davvero che l'argomento trattato, che ho definito certamente poco simpatico, possa essere comunque di utilità per tutti gli utenti della strada e aiutare a far riflettere quando ogni giorno, sia in qualità di pedoni, che di conducenti dei veicoli, ne facciamo uso.



**Rubrica a cura  
del Dott. Remo  
Fontana  
Dott. in Scienze per  
l'Investigazione  
e la Sicurezza  
Criminologo  
Vice Comandante  
della Polizia Locale  
di Civitavecchia**

Rileggi l'articolo integrale su [www.0766news.it](http://www.0766news.it)

**ARREDO** *ambienti S.r.l.*  
BONARINO

**LAVORI SU MISURA  
DI OGNI GENERE  
ed INFISSI**

**RICHIEDI UN PREVENTIVO**  
Tel. e Fax 0766 28.669

Sede Legale e Punto Vendita: Via Buonarroti, 16  
00053 Civitavecchia (Rm)

ELEZIONI PER LA CAMERA DEI DEPUTATI 4 MARZO 2018

Alessandro  
**Battilocchio**  
CANDIDATO NEL COLLEGIO UNINOMINALE DI CIVITAVECCHIA

**SEMPRE  
TRA LA MIA  
GENTE**  
IL TUO DEPUTATO





# A Seattle apre Amazon Go

Si entra, si prendono i prodotti e si esce. Niente casse e nessuna fila



**H**a aperto, proprio qualche ora fa, precisamente a Seattle in Australia, il primo Amazon Go. Il primo negozio che porta l'esperienza della spesa dal reale al virtuale, con delle modalità che mai avremmo pensato possibili fino ad ora. Si tratta di quello che comunemente chiameremo 'negozio

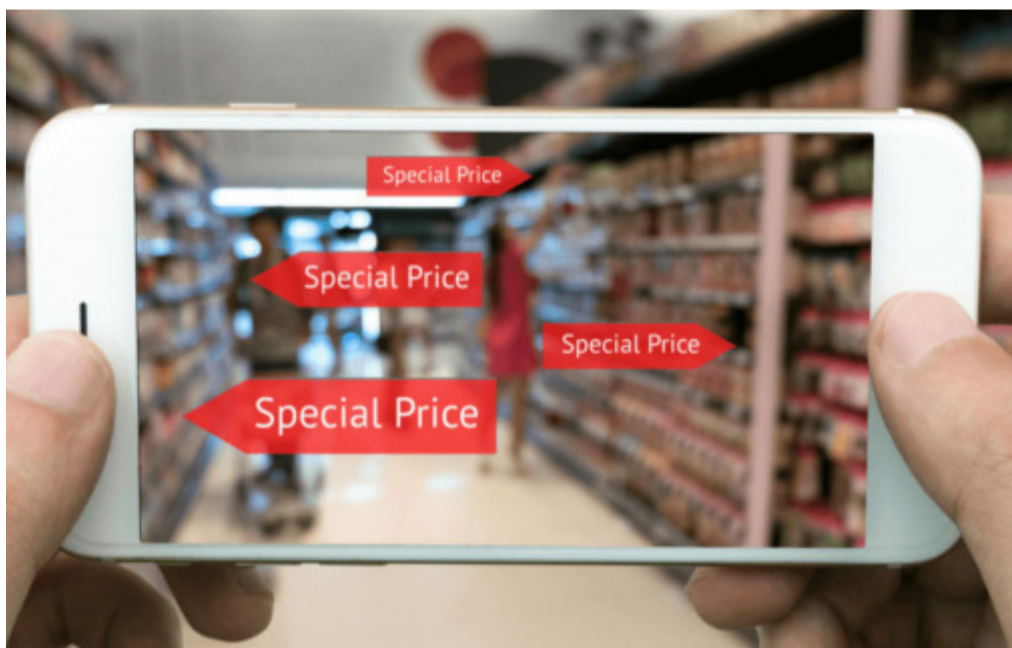

liquido' che ricorda il mondo della fruizione liquida, che avviene con l'acquisto di video, film e serie TV, su piattaforme quali Spotify, Netflix e iTunes.

Questa volta però l'operazione è tutta farina nel sacco di Amazon, il colosso dello shopping hi-tech, che sperimenta l'esperienza di Amazon Go, il primo negozio in cui è possibile acquistare senza l'ausilio di commessi, senza le comuni casse e le fastidiose code.

Un sistema di sensori e telecamere, permette di riconoscere cosa stiamo mettendo nel carrello, se abbiamo cambiato idea e quindi sostituiamo un prodotto, cosa viene prelevato dallo scaffale. Una volta fatta la spesa dunque, non è necessario fare alcuna fila alle casse, che non esistono, ed il conto viene automaticamente accreditato sul proprio profilo. L'unica operazio-



**Rubrica di attualità a cura di Giovanna Montano**

Sul nostro sito [www.0766news.it](http://www.0766news.it) trovi altre rubriche dedicate a moda, spettacolo cinema e musica

ne da fare prima di entrare, è quella di aprire l'App dedicata, ottenere il QR code e scannerizzarlo. Un po' come quando scannerizziamo la nostra carta d'imbarco in aeroporto, in procinto di prendere il nostro volo. Insomma Amazon con questa operazione, 'virtualizza' quella che è una comunque esperienza del quotidiano.

## AUTÒMATA 2

CONCESSIONARIA

# XEROX



**"DA 25 ANNI  
AL VOSTRO SERVIZIO  
NON PER CASO"**



La soluzione per la stampa, la copia... l'azienda

Via Luigi Cadorna, 11 Civitavecchia Tel. 0766/500724  
E-mail: [info@automata2.com](mailto:info@automata2.com)

## PUSH

## Elettronica



**NEGOZIO DI ELETTRONICA E NON SOLO...  
Telecomandi, antenne, sistemi di sicurezza  
casse acustiche e tanto altro!**



**Civitavecchia - Via Unione 18/A**

**Tel. 0766 672622**

**[push.elettronica@libero.it](mailto:push.elettronica@libero.it)**

# FISIOKINESITERAPIA

## Dott. Stefano Iacomelli



**DREAMED**  
MEDICAL FORMULA

VISO E CORPO  
LUCE PULSATA

Il trattamento che rimuove i peli superflui  
schiarisce le macchie e rigenera i tessuti.

EPILAZIONE PERMANENTE  
MACCHIE - ACNE  
FOTORINGIOVANIMENTO



**DREAMED**  
MEDICAL FORMULA

VISO E CORPO  
RADIOFREQUENZA

Il trattamento che leviga la pelle,  
rassoda i tessuti e garantisce  
risultati duraturi



VENITE A PROVARE LA RADIOFREQUENZA!  
**LO STUDIO IACOMELLI**  
VI OFFRE UN TRATTAMENTO PROVA  
**A TITOLO GRATUITO**

CONTATTI\_ TEL. 0766/24.405 - 346.78.07.819  
LARGO PLEBISCITO 23, CIVITAVECCHIA (RM)



Studio Fisioterapico Stefano Iacomelli

# Roma è dolce per la Snc

Al Foro Italicco i rossocelesti passano per 15-11. Checchini super con 6 reti

SERIE A2

Ottavo risultato utile consecutivo per l'Enel Snc in serie A2. Al Foro Italicco i rossocelesti hanno sconfitto per 15-11 l'Arvalia. La partenza è tutta rossoceleste, con il primo tempo che si chiude 3-0 grazie al centro di Checchini dopo solo trenta secondi, seguito da quelli di Castello e Romiti. Ad inizio secondo tempo la rivalsa da parte degli uomini di Ciocchetti, che segnano un gol ma poi se ne vedono annullare uno di Fiorillo, perché prima andava segnalata l'espulsione definitiva di Bogdanovic. L'estromissione dal match del serbo, che non ha vissuto una grande giornata per un errore clamoroso in una controfuga, non getta nello scompiglio gli uomini di Danilo Ingrosso, che quest'oggi ha sostituito gli squalificati Pagliarini e Feoli. Civitavecchiesi ancora a segno con Checchini, che grazie a due strepitose



**A SEGNO ANCHE CASTELLO, ROMITI PAGLIARINI E GRECO**

reti consente agli ospiti di andare sul riposo lungo sul 5-3. Il terzo parziale è scoppiettante

e ci sono ben dieci gol. L'Enel Snc riesce a chiudere i giochi grazie ad altre due reti importanti di Checchini (autore alla fine di sei centri) ed all'espulsione per brutalità di Faiella. Nel frat-

tempo la partita si incattivisce e vanno fuori per il Civitavecchia Iula e Minisini per tre falli gravi, mentre l'Arvalia rimane senza guida tecnica per i rossi estratti a Ciocchetti e Gazzari-

ni. Gli ultimi otto minuti sono solo garbage time, con gli ospiti che riescono a far segnare il primo gol in serie A2 a Greco, seguito dal centro, anche se il terzo, di un altro giovanissimo, Pagliarini. Anche capitano Romiti riesce ad arrotondare il suo score, chiudendo con cinque reti realizzate. Grazie a questo ennesimo successo, il quarto consecutivo, l'Enel Snc vola al secondo posto della classifica ed ora è a -3 dal Salerno capolista, che ha pareggiato contro i Muri Antichi.

## CLASSIFICA

RN SALERNO	25
SNC ENEL	22
LATINA	22
ROMA NUOTO	17
PESCARA	13
ROMA VIS NOVA	13
TELMAR	11
MURI ANTICHI	11
CESPORT	10
ARECHI SA	10
WP BARI	9
ROMA 2007	3

## RISULTATI DELLA 10^ GIORNATA

WATERPOLO BARI	CESPORT	9 - 6
LATINA PALLANUOTO	ROMA VIS NOVA	Rinv.
TGROUP ARECHI	PESCARA N E PN	10 - 7
TELMAR PALERMO	ROMA NUOTO	Rinv.
ROMA 2007	SNC ENEL	11 - 15
MURI ANTICHI	RN SALERNO	10 - 10

NOVITÀ

PARTITE, HIGHLIGHTS  
ED INTERVISTE SULLA  
**SERIE A2 NAZIONALE  
DI PALLANUOTO**  
NELLA TRASMISSIONE  
**PALLANUOTIAMO**



PER I TUOI SPAZI PUBBLICITARI NELLA TRASMISSIONE E SUL PERIODICO  
"0766NEWS" INFO: 393.55.84.194 - REDAZIONE@0766NEWS.IT



0766  
news.it



# Vecchia castigata dell'Astrea

*Nerazzurri sconfitti per 3-1 ma con parecchie recriminazioni per l'arbitraggio*

ECCELLENZA

**P**erde il Civitavecchia nel campionato di Eccellenza. I nerazzurri sono stati battuti per 3-1 sul campo dell'Astrea terzo in classifica ma recriminano per alcune decisioni arbitrali. Dopo essere andata sotto al 18° del primo tempo per la rete di Mollo, la squa-



Foto Alessio De Luca

stato anche espulso insieme a Fronti per proteste. Dal dischetto Giuntoli ha segnato il 2-1 con Pettita che a 3 minuti dalla fine del match ha fatto tris. Al termine della partita i dirigenti del Civitavecchia hanno annunciato l'intenzione di inviare una formale protesta alla Federazione per l'arbitraggio odierno. Che Vallocchia di

Rieti non fosse in grande giornata, si era capito all'inizio del secondo tempo quando ha fischia-to la ripresa del gioco con i padroni di casa che però in campo erano solo in 6. Scena comica che si è risolta con alcuni giocatori che hanno fatto capire al direttore di gara che alcuni loro compagni erano ancora negli spogliatoi.



dra di Ugo Fronti ha trovato il pari al 28° della ripresa con Di Fiandra. Due minuti dopo nell'occhio del ciclone è finito l'arbitro Vallocchia che ha dato un dubbio calcio di rigore ai padroni di casa per fallo di Iacomelli, che secondo i nerazzurri ha invece colpito il pallone. Il terzino classe '98 nell'occasione è

## La Cpc c'è! Il Santa Marinella no

*La squadra di Blasi regola l'Acquapendente (2-0). Rossoblu ko col Grifone*

PROMOZIONE

**L**a Cpc ritrova il sorriso in Promozione. Allo stadio Fattori regolano all'inglese, per 2-0 con un gol per tempo, la Vigor Acquapendente, con un campo bagnato che ha limitato la prestazione dei giocatori. Partenza fiammante dei portuali, in vantaggio già all'8°. Galoppata del classe 2000 Esposito, che riesce a trovare la coordinazione per infilare la palla sul secondo palo. L'occasione più grande per gli ospiti arriva dopo 20 secondi



Foto Alessio De Luca

dalla partenza della ripresa. Contropiede sulla sinistra, un indeciso Babucci tira lentamente e per Serpieri non è un'impresa respingere. Al 10° e al 12° Ruggiero ha due chiare occasioni per dare il raddoppio ma non le sfrutta. Al 19° si risolve la

gara. Cross dalla sinistra di Paolucci, il vento sposta la palla, su cui avventa Catracchia, che liscia clamorosamente il pallone. Il tutto manda in confusione Pasquini, che non può intervenire. Netta sconfitta, invece, per il Santa Marinella, che cede per 2-0 sul campo del Grifone Gialloverde, formazione autorevole nei quadri del girone A. Un'altra partita in cui i rossoblu hanno fatto vedere che forse non possono aspirare alla lotta per qualificarsi ai playoff del campionato di Promozione.

## Allumiere finalmente tre punti!

PRIMA CATEGORIA

**L**'Allumiere torna al successo nel campionato di Prima Categoria. Al campo della Cavaccia i biancocelesti sono riusciti ad imporsi per 1-0



nei confronti della Nuova Aureliana. Grande l'esultanza per i collinari, che avevano fortemente bisogno di trovare un successo dopo un momento fatto soprattutto di pareggi che non riuscivano ad aiutare la formazione allumierasca ad uscire dalla zona bassa della classifica.

## Il Tolfa ricomincia a correre

*Allo Scoconi i collinari vincono lo scontro salvezza con il Tor Sapienza (2-0)*

ECCELLENZA

**S**econda vittoria consecutiva per il Tolfa nel campionato di Eccellenza. Al campo Felice Scoconi i biancorossi si sono aggiudicati un'importante scontro salvezza, riuscendo a vin-

cere per 2-0 nei confronti del Tor Sapienza. Una gara giocata bene, quella del campo di via della Pacifica, per la compagine guidata da Paolo Caputo, che ha trovato l'assortimento migliore dopo un periodo non certo favore-



Foto Alessio De Luca

vole, condito da cinque sconfitte consecutive e l'ul-

timo posto della classifica del girone A. Dopo un primo tempo in cui a regnare è stato l'equilibrio, al primo minuto della ripresa tolfetani in vantaggio grazie al guizzo di Chierico, protagonista di un'altra buona prestazione dopo

il successo del Fattori contro il Civitavecchia. Come se non bastasse, il Tolfa è riuscito a pervenire anche al raddoppio, questa volta con Molfesi, che al 12°, sempre della ripresa, ha segnato il suo secondo gol nell'arco di sette giorni.

I rossoneri battono a Ciampino il Frassati (53-56) e raggiungono la seconda posizione

# Favolosa Ste.Mar90

**C GOLD**

Continua la maxi crescita della Ste.Mar90 Cestistica nel campionato di serie C Gold. A Ciampino i rossoneri si sono imposti per 56-53 nei confronti del Frassati, in uno scontro tra terze classificate nel girone laziale. La formazione guidata da coach Cecchini prima domina, incantando e dimostrando di essere tarata per le prime posizioni della classifica, e poi prova in tutti i modi a complicarsi la vita, dilapidando negli ultimi 5' minuti addirittura 15 punti di vantaggio. La rimonta di Frassati, però, si spegne sull'errore a fil di sirena di Moscianesese, con i tirrenici che vincono così una partita pirotec-



no ha confermato la sua importante tendenza ad andare a canestro, mettendo a referto 16 punti. Grazie a questo successo i rossoneri agganciano la seconda posizione della classifica in compagnia della Petriana e sono a soli due punti dalla capolista, la Stella Azzurra Viterbo, che sarà affrontata la prossima settimana da Campogiani e compagni.

RISULTATI DELLA 5^ GIORNATA (rit.)		
GROTTAFERRATA	LAZIO RIANO	85-57
STELLA AZZURRA	BK FRASCATI	92-53
SAN PAOLO OSTIENSE	ANZIO BK	61-58
PETRIANA	BK APRILIA	76-49
SMIT ROMA	META FORMIA	69-63
BK FONDI	ALFA OMEGA	66-64
NB SORA 2000	VIS NOVA BK	72-77
FRASSATI BK	STEMAR90 CV	53-56

nica e dai mille susulti, compiendo un altro passo fondamentale in chiave secondo posto. Come sempre, protagonisti dal punto di vista realizzativo Morrison e Pebole. L'anglo-giamaicano ha messo a segno 19 punti, mentre l'americana

CLASSIFICA	
STELLA AZZURRA	36
PETRIANA	30
STEMAR90	30
FRASSATI	28
GROTTAFERRATA	26
S.PAULO OST.	26
META FORMIA	24
VIS NOVA	24
FONDI	20
SMIT ROMA	16
ANZIO BK	12
ALFA OMEGA	12
BK FRASCATI	12
BK APRILIA	8
NB SORA 2000	8
LAZIO RIANO	6



Parziali: 16-20 / 11-7 / 7-15 / 19-14  
Cest. Civitavecchia: Campogiani 5, Bezzi 3, Bencini 0, Bottone 0, Gianvincenzi 5, Profumo D. n.e., Morrison 20, Profumo N. n.e., Dieye 1, Pebole 16, Spada 0, Cattaneo 6; Coach: Cecchini

**ELEZIONI DEL CONSIGLIO REGIONALE 4 MARZO 2018**



Per il Lazio io sto con Sergio Pirozzi

# Flavioni, si salvi chi può

Pallamano. Teramo si conferma bestia nera per le civitavecchiesi (30-28)

SERE A/F

Il Teramo è la nuova bestia nera della Flavioni. Al Pala San Nicolò le gialloblu hanno subito un'altra sconfitta nel campionato di serie A1, cedendo per 30-28 alle abruzzesi. Eppure le cose nel secondo tempo si erano messe bene per la formazione di coach Patrizio Pacifico, che era andato avanti anche di quattro gol. Poi il ri-

torno delle padrone di casa, che hanno operato il sorpasso e poi difeso il vantaggio nei minuti finali. Ora la Flavioni è ultima in classifica in compagnia proprio del Teramo, che ha ottenuto i suoi quattro punti solo nelle partite contro Maruzzella e compagne. Salvezza lontana sempre due lunghezze per la sconfitta del Ferrara a Brescia, forse l'unica bella notizia della giornata.



## CLASSIFICA

CONVERSANO	32
SALERNO	30
C. MAGNAGO	21
ODERZO	20
CASALGRANDE	20
ESTENSE	15
DOSSOBUONO	15
BRESCIA	13
BRIXEN	12
FERRARA	6
FLAVIONI	4
TERAMO	4

# Margutta che forza!

Pallavolo. Le civitavecchiesi sbancano il fortino della Roma7 Sartorelli: che fatica con l'Albano, ma arriva la vittoria

SERIE C M/F

La Margutta Asp cambia il suo campionato, andando a vincere sul campo della capolista Roma 7 in serie C femminile. La sfida si chiude sul 3-2 per il sestetto di Mauro Taranta, che riscatta così un periodo avaro di soddisfazioni. Imitando i loro colleghi maschi, le civitavecchiesi sono riuscite a vincere in rimonta



dopo essere andate sotto per 2-0, e stravincendo il tie break. Parziali: 25-22, 25-23, 16-26, 22-26,

4-15. Facile successo per la Sartorelli Asp nel settore maschile. Al PalaSport Insolera-Tamagnini cade l'ultima della classe, l'Albano, che cede per 3-0 a Stefanini e compagni. Prestazione comunque non particolarmente convincente per i rossoblu, che hanno avuto difficoltà, soprattutto nel primo e nel terzo set per avere ragione degli ospiti. Parziali: 22, 19, 21.



OFFICINA MECCANICA - GOMMISTA (TOLFA - RM)

## F.LLI SPANO'

### Centro Revisioni



L'Esperienza  
al giusto prezzo

Riparazioni auto multimarche  
Revisioni autoveicoli e motoveicoli  
Diagnosi computerizzate  
Ricarica climatizzatori  
Tagliandi certificati  
Cambio gomme  
Preventivi gratuiti

Revisioni Auto, Moto, Ciclomotori, Tricicli, Quad, Quadricicli leggeri e pesanti

L'OFFICINA DISPONE DI RADDRIZZACERCHI AUTOMATICO

[www.gommistaweb.com](http://www.gommistaweb.com)

Gommista F.lli Spanò

**FENICE**  
I Professionisti della pelle

MACCHIE, GRAFFI E STRAPPI?  
RIMETTI IN MOTO I TUOI SEDILI.  
OLTRE 40 ANNI DI ESPERIENZA



PRIMA DOPO  
ANCHE PER VOLANTI

# Crc col vento in poppa

Una punizione di Gentile negli ultimi minuti regala il successo al XV civitavecchiese (16-14)

SERE B

Dopo aver perso all'ultimo secondo qualche tempo fa con i Medicei, questa volta il Crc può festeggiare per una situazione simile. Al Moretti-Della Marta, nella sfida valevole per il campionato di serie B, i biancorossi hanno avuto la meglio per 16-14 nei confronti dell'Amatori Parma, squadra di alta classifica. Primo tempo favorevole al Crc, al riposo avanti per 10-0 grazie



anche alla meta di Manuelli. Nella ripresa la reazione dei ducali, che andavano avanti a tre minuti dal termine. Il Crc non abbassava la guardia e riusciva a risolvere la pratica con la punizione trasformata da

Gentile, autore di tutti i punti al piede e protagonista del successo civitavecchiese.

## CLASSIFICA

PESARO	55
MEDICEI	46
LIVORNO	45
BOLOGNA	42
AMATORI PARMA	38
ROMAGNA	33
ARIETI RIETI	27
RUGBY PARMA	25
CRC	25
FLORENTIA	23
MODENA	21
AREZZO	7

## Weekend in chiaroscuro per gli Under

Nel raggruppamento sul campo del Formello in mostra gli U8 ed U10. Bene anche gli U14; sconfitta per la U16

Raggruppamento a Roma della **Under 8** (foto) domenica 18 Febbraio al Campo della Polisportiva Formello Rugby contro i pari età del Monteverginio Rugby, Polisportiva Oriolo Rugby, Polisportiva Rugby Formello, Rugby Frascati Union, Unione Rugby Ladispoli. Sotto una pioggia battente i rugbysti si sono fatti onore nonostante il numero esiguo mettendo in pratica gli insegnamenti di coaches Nicolò, Cosimi, Caprio. con due vittorie, un pareggio ed una sconfitta. Under 10

**La Under 10** domenica 18 Febbraio al Campo della Polisportiva Formello Rugby nonostante le condizioni meteo avverse, allenati da coach Raponi e Papaleo e coadiuvati dai tecnici Francesco,



Enrico e Letizia, hanno primeggiato sul raggruppamento imponendo le capacità tecnico/fisiche. Ottimo lavoro dei ragazzi supportati dall'assidua presenza dei dirigenti Dino, Stefano ed Erika e dal

tifo appassionato dei genitori.

Sabato 17 Febbraio il **CRC Under 14** in grande forma a Civitavecchia al Moretti - Della Marta. Dopo un primo tempo in parità molto combattuto, nella seconda parte i civitavecchiesi hanno imposto il loro gioco con azioni di gruppo di grande efficacia. Soddisfatti gli allenatori Alessandro Crinò e Germana Raponi. Risultato Finale: CRC 54 - Appia Rugby 14 **L'Under 16** esce sconfitta dal campo della Marta Moretti domenica 18 Febbraio. Partita giocata non bene e persa 7-56 contro il Latina giocando una partita sotto tono con poca concentrazione. Mauro Tronca e Simone Montanalampo sono comunque sempre pronti per continuare a lavorare.

**CARROZZERIA DI BIAGIO**

**CARROZZERIA - CENTRO PNEUMATICI  
GESTIONE SINISTRI - OFFICINA MECCANICA**

info. 0766 27307 - Fax 0766 030454  
carrozzeriadibiagio@libero.it

Via M. Busnago, 1 - Zona industriale - 00053 Civitavecchia

**La Caffetteria**

*Colazioni - Pranzi Veloci  
Aperitivi - Scelta di vini*

*Sala da Thè*   

*Simona Cell: 320.11.88.158*

VIA E. TOTI, 29 ZONA GHETTO 00053 CIVITAVECCHIA

# MARTIN LUTHER KING

---

## GARANZIA DI RISULTATO PROMOSSO O RIPREPARATO

Da oltre 50 anni nel settore  
dell'istruzione  
e formazione!!!

**RECUPERO ANNI SCOLASTICI**

I.T. INFORMATICA  
I.T. MECCANICA, MECCATRONICA ED ENERGIA  
I.T. ELETTRICA ED Elettrotecnica  
I.T. CHIMICA, MATERIALI E BIOTECNOLOGIE  
I.T. NAUTICO - I.T. AMMINISTRAZIONE FINANZA E MARKETING  
I.T. COSTRUZIONE, AMBIENTE TERRITORIO - I.P. SERVIZI SOCIO SANITARI  
LICEO LINGUISTICO - LICEO SCIENTIFICO - LICEO SCIENZE UMANE  
OPZIONE ECONOMICO SOCIALE - LICEO MUSICALE  
I.P. L'ENOGASTRONOMIA E L'OSPITALITA' ALBERGHIERA - LICENZA MEDIA  
CORSI DI INFORMATICA - CORSI DI LINGUE - PREPARAZIONI ESAMI UNIVERSITARI  
RECUPERO MATERIE - CORSI AL MATTINO - POMERIGGIO - SERA

---

## UNICA SEDE

VIA BERNINI, 40 - CIVITAVECCHIA (RM)

TEL. 0766 25740 - 328 4075445

DAL LUNEDI' AL VENERDI'

ORARIO 9.00 - 13.00 / 17.00 - 19.00

[WWW.SCUOLAMARTINLUTHERKING.COM](http://WWW.SCUOLAMARTINLUTHERKING.COM)



EMAIL: [CENTROSTUDIMARTINLUTHERKING@GMAIL.COM](mailto:CENTROSTUDIMARTINLUTHERKING@GMAIL.COM)