

LUNDS BOTANISKA FÖRENING

Vad händer hösten–vintern 2019?

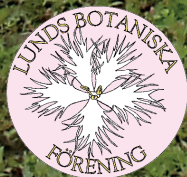

Föredrag och möten



Orkidéer på Lesbos och kanske lite andra arter

– fredag 20 september kl. 19.00

Åke Svensson berättar om en exkursion i den grekiska övärlden.

Plats: Röda Rummet, Ekologihuset, Sölvegatan 37, Lund.

Du är även välkommen till eftersits vid föreningsmöte med förtäring till självkostnadspris, på Ekologihuset. OBS! Föranmälan krävs, görs till Eva Waldemarson >Eva.Waldemarson@biol.lu.se< senast två dagar före. Har du anmält dig men inte kan komma, ska du lämna återbud.

Artgenomgång *Mentha*

– lördag 19 oktober kl. 10.00–14.30

Genomgång av släktet *Mentha* på Biologiska museet i Lund. Lars Fröberg kommer att presentera de vilda och förvildade arterna och hybriderna av *Mentha*.

Deltagarna kommer att få studera herbariematerial i preparermikroskop under dagen. Om någon vill ta med eget material så går det också bra. Det finns ett lunchrum med mikrougnar och kaffeautomat.

Plats: Samling kl. 10.00 vid entrén till Arkivcenter Syd, Porfyrvägen 20, Lund.
Anmälan: till Åke Svensson >ake.Svensson@skane.se<. Maximalt antal deltagare 12.

Kammuspråk och botanik

— fredag 25 oktober kl. 19.00

Kammufolket består av människor i ett antal små byar högt upp i Malaysias bergstrakter. Växter och växternas användning betyder mycket för dem vilket betyder att växterna har speciella namn. Marie Widén som arbetat på Botaniska Trädgården besökte dem för några år sedan och kommer och berättar om hur växterna fått sina namn.

Du är även välkommen till eftersits vid föreningsmöte med förtäring till självkostnadspris, på Ekologihuset. OBS! Föranmälan krävs, görs till Eva Waldemarson >Eva.Waldemarson@biol.lu.se< senast två dagar före. Har du anmält dig men inte kan komma, ska du lämna återbud.



Beläggsgranskning raggmossor

— lördag den 9 november kl. 10.00–15.00

Tillsammans med Nils Cronberg granskar vi belägg av raggmossor *Racomitrium* m. fl. insamlade under projektet Skånes mossor. Glöm inte att ta med lunch. Mikroskop finns till utlåning.

Plats: Ängen, Ekologihuset, Sölvegatan 37, Lund.

Kontakt: Nils Cronberg, 070-369 10 63

Om knoppar och träd på vintern

— fredag 29 november kl. 19.00

Claes Löow har skrivit *Den stora knoppboken* och kommer och berättar om hur knoppar skyddar sig på vintern och om de ändrar utseende.

Plats: Röda Rummet, Ekologihuset, Sölvegatan 37, Lund.

Du är även välkommen till eftersits vid föreningsmöte med förtäring till självkostnadspris, på Ekologihuset. OBS! Föranmälan krävs, görs till Eva Waldemarson >Eva.Waldemarson@biol.lu.se< senast två dagar före. Har du anmält dig men inte kan komma, ska du lämna återbud.





Beläggsgranskning porellor

– lördag den 30 november kl. 10.00–15.00

Tillsammans med Torbjörn Tyler granskar vi belägg av porellor *Porella* insamlade under projektet Skånes mossor. Glöm inte att ta med lunch. Mikroskop finns till utlåning.

Plats: Ängen, Ekologihuset, Sölvegatan 37, Lund.

Kontakt: Torbjörn Tyler, 046-222 4234.

Julfest och Ölands alvar i förändring

– lördag 14 december kl. 18.00

Ulla-Britt Andersson kommer och berättar om förändringar på Alvaret och kanske lite om skogarna. Vi börjar med glögg och mingel vid 18-tiden. Föredraget startar kl. 19.00.

Plats: Röda Rummet, Ekologihuset, Sölvegatan 37, Lund.

Du är även välkommen till eftersits vid föreningsmöte med förtäring till självkostnadspris, på Ekologihuset. OBS! Föranmälan krävs, görs till Eva Waldemarson >Eva.Waldemarson@biol.lu.se< senast två dagar före. Har du anmält dig men inte kan komma, ska du lämna återbud.

Bryophytes in Surtsey, Iceland – looking to the future

– fredag 17 januari kl. 19.00

Groa Valgerdur Ingimundardottir kommer och berättar, tillsammans med Nils Cronberg, om sina studier av mossor på den ur havet nyuppstigna ön Surtsey.

Plats: Röda Rummet, Ekologihuset, Sölvegatan 37, Lund.

Du är även välkommen till eftersits vid föreningsmöte med förtäring till självkostnadspris, på Ekologihuset. OBS! Föranmälan krävs, görs till Eva Waldemarson >Eva.Waldemarson@biol.lu.se< senast två dagar före. Har du anmält dig men inte kan komma, ska du lämna återbud.



Exkursioner och inventeringsläger

Inventeringsläger – Vita fläckar i Skåne

– fredag 16 augusti till söndag 18 augusti

Både nybörjare och rutinerade inventerare och är välkomna till detta läger då vi inventerar Vita fläckar-rutor i Osbytrakten, norr om Hässleholm. Vi börjar med en kvällsexkursion på fredagen och fortsätter med heldagsexkursioner de följande dagarna.

Plats: Förläggning i Bergakungens stugby, strax söder om Osby. Anmälan till Stefan Andersson >stefan.andersson@biol.lu.se<. Mer information läggs ut på hemsidan när det börjar dra ihop sig

Floraväktarexkursion

– lördag 24 augusti kl. 10.00

Floraväktarexkursion som kommer att ledas av Charlotte Wigermo. Vi samlas vid tågstationen i Båstad för samåkning. I första hand ska vi leta småfrossört, knutört och dvärglin men hinner kanske fler arter. Efter avslutad exkursion bjuder Föreningen aktiva floraväktare på middag.

Anmälan: Senast den 15 augusti till >charlotte.wigermo@gmail.com<, 073-3779080.

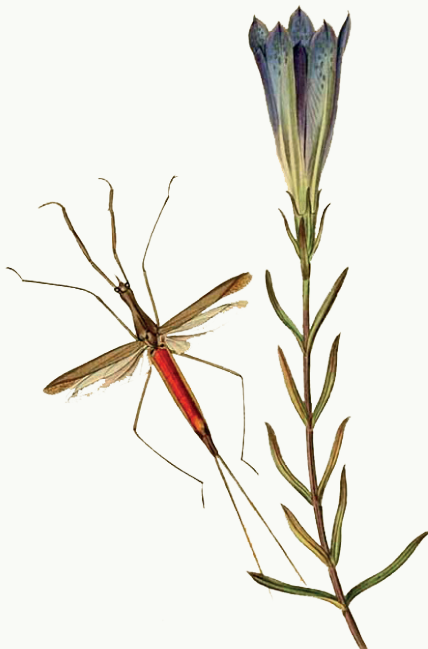

Falsterbo Bird Show

– 30 augusti till 1 september

Föreningen finns på plats med bokbord på Falsterbo Bird Show under dessa dagar.

Andmat i Skåne

– tisdag 3 september kl. 17.00

Vi gör ett försök att hitta japansk och röd andmat tillsammans med Åke Svensson. Föranmälan till >Ake.Svensson@skane.se< så att vi kan minimera antalet bilar.

Plats: Samling vid djuraffären i hörnet Dalbyvägen–Tornavägen i Lund.

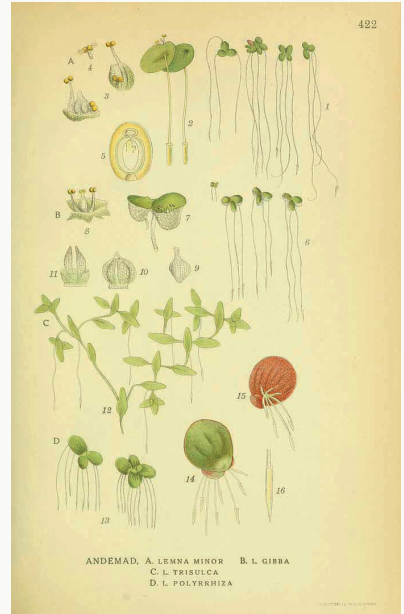

Vilka arter finns i centrala Malmö?

– lördag 14 september kl. 10.00

Exkursjon tillsammans med Stefan Andersson till trottoarkanter och parker i centrala Malmö.

Plats: Samling vid Malmö Centralstation på den öppna platsen mot Neptunigatan.

Kontakt: Stefan Andersson, 076-096 05 68

Mossinventeringsläger

– lördag 28 september till onsdag 2 oktober

Alltsedan projektet Skånes mossor startade har vi anordnat inventeringsläger. Mellan den 28 september till den 2 oktober kommer vi att inventera ett antal rutor i trakten mellan Skurup och Ystad. Info om boende kommer.

På dagarna inventerar vi i små grupper. Du som ännu inte kan så mycket om mossor kommer därför att ha möjlighet att följa med en mera erfaren inventerare. På kvällarna samlas vi och hjälps åt att bestämma alla insamlade belägg.

Vik redan nu den 28/9–2/10 för inventeringslägret. Du är välkommen även om du inte har möjlighet att vara med alla dagar. Fredagen 27/9 är endast ankomstdag. Anmälan: Torbjörn Tyler >Torbjörn.Tyler@biol.lu.se<. 046-222 42 34.



Mossornas vänners höstexkursion

– lördagen 5 oktober och söndagen den 6 oktober

I år är Mossornas vänners höstexkursion förlagd till Skåne. Preliminärt planeras en dag kring Degeberga och en dag till trakten norr om Höör. Mer info kommer på mossornasvanner.se. Alla mossintresserade är välkomna att delta.

Anmälan görs till Fia Bengtsson >fia.aurelia@gmail.com<. Uppge om du har för avsikt att övernatta (till självkostnadspris) eller om du enbart kommer över dagen (en eller båda dagarna).

Kontakt: Fia Bengtson,
070-270 08 07.

Mossornas dag på Söderåsen

– söndag 13 oktober 11.00 – 15.00

Föreningen finns på plats med en utställning på Naturum Söderåsen under dagen.

Mossinventerings- exkursion

– lördagen den 26 oktober
kl. 10.00

Tillsammans med Carl-Axel Andersson inventerar vi mossor i ruta 2D9e vid Satsrup öster om Hörby.

Plats: Samling vid Hörby busstation, norra utfarten.

Kontakt: Carl-Axel Andersson,
0451-183 30.



LBF har ett nära samarbete med Floravårdsgruppen i Kristianstad och Naturskyddsföreningen i Lund. Tillsammans anordnar vi ett flertal floravandringar. Till dessa vandringar är alla varmt välkomna!

Det vore skoj om ännu fler föreningar i framtiden vill delta i detta samarbete.

Floravandringar i Kristianstad



De vilda blommornas dag – söndag 16 juni

Golfbanan i Åhus – samling vid golfbanans klubbhus kl. 14.00.

Kontakt: Anders Sigfridsson, tel. 044-243738 eller 073-3307589.

Lyngsjö – samling vid P-platsen vid Lyngsjön kl. 10.00.

Kontakt: Kenth Ljungberg, tel. 070-8981919.

"Bjerstedts korra" vid Bromölla – samling vid samåkningsparkeringen vid avfart Dalaskolan från väg 116 kl. 10.00.

Kontakt: Barbro Ahlner, tel. 076-8445527.

Under en och samma dag går tusentals människor på blomstervandringar i Sverige, Norge, Finland, Island och Danmark. Därför finns det säkert en vandring i din närhet som passar just dig. I Sverige är det Svenska Botaniska Föreningen som är huvudarrangör. På SBF:s hemsida >www.svenskbotanik.se< hittar du alla vandringarna i Sverige.

Kumlan – torsdag 27 juni

Kumlan vid Maglehem hyser en av de finaste sandstäpperna i Skåne. Stor sandlilja, sandnejlika, sandtimotej och tofsäxing är växter vi säkert kommer att se. Kanske får vi även syn på dvärgjohannesört.

Plats: P-plats vid Kumlan 18.00 eller samåkning från naturum i Kristianstad kl. 17.30.

Kontakt: Kenth Ljungberg, tel. 070-8981919.

Blå station i Åhus

– måndag 8 juli kl. 18.00

Trädesmarkerna vid Åhus har en föränderlig och intressant flora som vi brukar besöka varje år.

Plats: P-platsen vid Blå station utmed Flötövägen.

Kontakt: Anders Sigfridsson, tel. 044-243738 eller 073-3307589.

Dunderbäcken

– tisdag 23 juli kl. 18.00

Dunderbäcken, som ligger på Linderrödsåsens ordostsluttning, är ett relativt nytt naturreservat med en rik lövskogsflora.

Dunderbäcken rinner till Segesholmsån – ett av "Österlens sköna vattendrag".

Plats: Väl skyltat från väg 19, fem km SO Degeberga.

Kontakt: Barbro Ahlner, tel. 076-8445527.



Härlövstippen

– onsdag 7 augusti

På den gamla tippen i Härlöv brukar många intressanta ruderatarter dyka upp. Vilka hittar vi i år?

Plats: naturums parkering kl. 18.00.

Kontakt: Agnetha Björklund, tel. 070-6956649.



Floravandringar i Lund

Sankt Hans Backar – onsdag 19 juni kl. 18.00

Sankt Hans backar var Lunds soptipp till 1960-talet och gjordes sedan om till ett kuiperat rekreativområde. Med Leif Runeson som ciceron tittar vi på växter i området och diskuterar dess historia och skötsel.

Plats: Samling på Sliparebackens parkering.

Kontakt: Ulf Ryde, 073-065 5357.

Tätört – den köttätande växten

– söndag 16 juni kl. 12.00–14.00

Staffan Nilsson berättar om årets växt, tätörten, och andra växter i Sularpskärret.

Plats: Samling vid korsningen Hardebergaspåret och vägen mellan Sularp och Hardeberga.

Kontakt: Staffan Nilsson, 073-843 3494.

Blommor och fjärilar på Önnelövs fälad

– söndag 21 juli kl. 10.15

Vi besöker betesmarkerna på Önnelövs fälad och Högebjär tillsammans med Staffan Nilsson. Här tittar vi på den hävdgynnade floran och de fjärilar som är knutna till denna miljö.

Plats: P-platsen vid Knivsåsens busshållplats intill väg 11.

Kontakt: Staffan Nilsson, 073-843 3494.

Floravandring i Lund

– onsdag 14 augusti kl. 18.00

Under ledning av Ulf Ryde tittar vi på vanliga och sällsynta växter i centrala Lund. Kanske får vi se murruta?

Plats: Samling utanför domkyrkans huvudingång.

Kontakt: Ulf Ryde, 073-065 5357.



Lunds Botaniska Förening

...bildades redan 1858 och är landets äldsta botaniska förening. Det är en ideell förening som vänder sig till alla botaniskt intresserade och har därför blivit en naturlig sammanslutning för både amatör- och fackbotanister. Från att från början haft till syfte att främja botaniken "främst i Lund med omnejd", är LBF sedan många år tillbaka den regionala botaniska föreningen i Skåne. LBF anordnar exkursioner, föredrag och kurser samt driver flera landskapsomfattande inventeringsprojekt. Vidare ger föreningen ut tidskriften Botaniska Notiser och ansvarar för Floraväktarverksamheten i Skåne.

Botaniska Notiser

Botaniska Notiser har givits ut sedan 1839 och är därigenom en av världens äldsta botaniska tidskrifter. Den kommer ut med fyra intressanta och innehållsrika häften per år (ca 160 sidor/år). Botaniska Notiser får alla som är medlemmar i LBF. På vår hemsida kan du som medlem även ta del av äldre häften.



Floraväktarna i Skåne

Floraväktarna är ett ideellt nätverk av naturintresserade personer som bevakar våra hotade kärlväxter genom återkommande besök på deras växtplats. Då noteras antalet exemplar av växten, förändringar, hot mot växtplatsen etc.

Enligt *Rödlistade arter i Sverige 2015* finns mer än 250 hotade kärlväxter i Skåne. Hotade arter är sådana som klassats som akut hotade (CR), starkt hotade (EN) eller sårbara (VU).



Vill Du bli floraväktare och hjälpa till med att skydda och bevara en eller flera växtplatser? Det behövs en insats av många och det finns plats för både Dig med nyväckt intresse och för Dig med lång och gedigen erfarenhet. Det viktiga är ett genuint naturintresse. Det är inte svårt att vara floraväktare och alla är välkomna att hjälpa till!

Under 2019 kommer vi att fokusera på småtörel, dvärgserradella, grådådra, skogsveronika samt skogslysing. Om du är intresserad att bli floraväktare, för någon art eller något område, kontakta Charlotte Wigermo, mobil 073-377 90 80 eller E-post: >info@lundsbotaniska.se<.

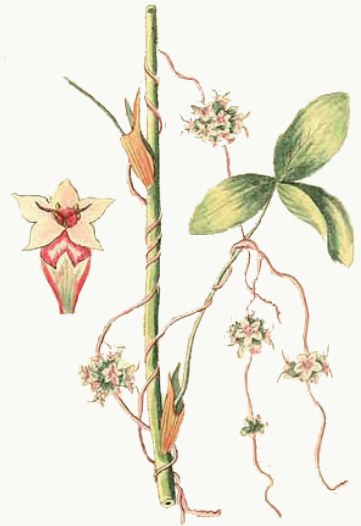

Projekt Skånes Mossor

För drygt 10 år sedan startade Lunds Botaniska Förening ett nytt, omfattande floraprojekt i Skåne: Projekt Skånes Mossor. Syftet med detta projekt är att göra en heltäckande inventering av alla arter av mossor i landskapet.

Skåne har en mycket rik mossflora med 658 kända arter. Projekt Skånes Mossor anordnar årliga inventeringsläger. Under inventeringen har en mängd spännande fynd av mossor, både nya arter för Skåne och återfynd av arter som inte setts till under mycket lång tid, gjorts och presenterats i Botaniska Notiser.



Välkommen att bli medlem!

Medlemsavgiften för år 2019 är 175:- (men endast 50:- om du är yngre än 26 år!). Medlemsavgiften för hel familj är 200:- (man erhåller en tidskrift per familj). Under 2019 får alla nya medlemmar boken *Orkidéer i Skåne* av Kristian Gärdsborn och Kjell-Arne Olsson i present.

Medlemsavgiften kan sättas in på Bankgiro 864-7950. Ange namn, adress och gärna E-postadress. Såväl enskilda som institutioner är välkomna.

Medlemsanmälan kan också skickas till: >info@lundsbotaniska.se<
Du som redan är medlem, glöm inte att betala avgiften för 2019!