

Trafikmätning Västerby
Mätperiod: 2023-06-19 – 2022-06-26

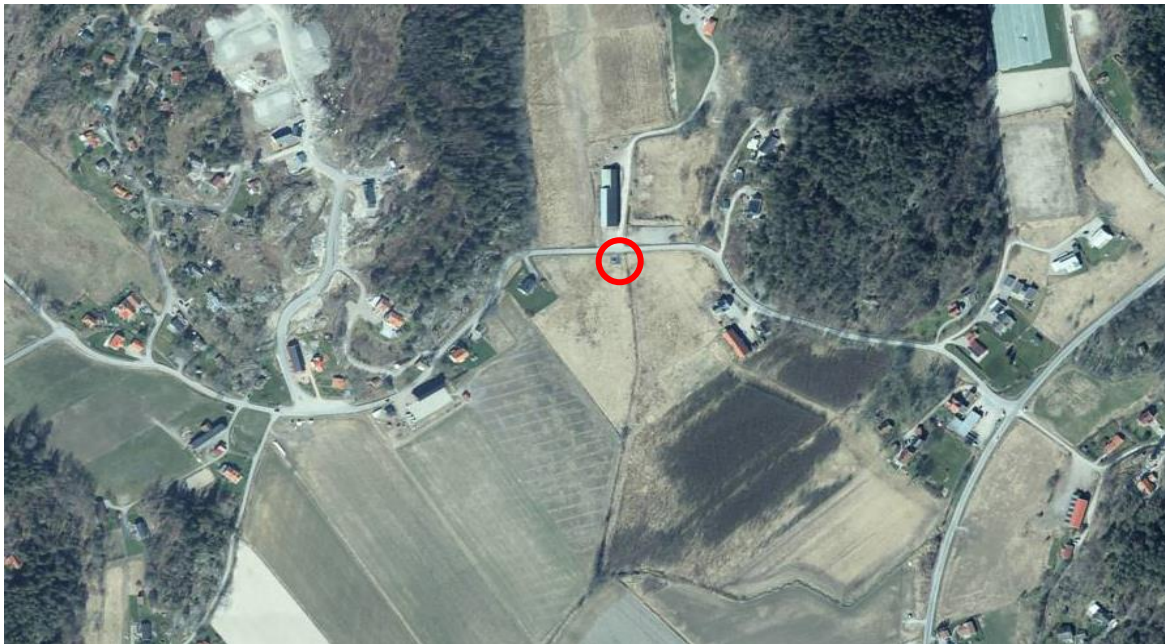

Genomförd av: NTF FyrBoDal

Utförd av: Agneta Berlin

Kordinat: N 6465099, E 314949

Mätutrustning: Radarinstrument SDR-4

Hastighetsbegränsning är rekommenderad till 40 km/h

Trafikintensitet under hela
mätperioden

Totalt antal fordon:	4 413	<i>Jämförelse 2022</i> 4300
Moped/mc	774	124
Personbil	3634	4074
Lastbil/buss/långtradare	5	102
ÅDT:	625	614

Genomsnittshastigheten

Total:	36 km/h	
Från väster:	35 km/h	40 km/h
Från öster:	36 km/h	39 km/h
85-percentil från väster:	43 km/h	47 km/h
85-percentil från öster:	44 km/h	47 km/h
Högsta hastighet från väster:	73 km/h	80 km/h
Högsta hastighet från öster:	62 km/h	70 km/h
Andel hastighetsöverträdelser:	29%	48%

Tolv högsta hastigheterna

Datum	Tid	Hastighet	Riktning
2023-06-23	22:44:04	73	-
2023-06-21	19:28:46	64	-
2023-06-22	18:50:37	62	-
2023-06-23	12:42:33	62	+
2023-06-22	17:34:13	59	-
2023-06-19	21:29:28	59	-
2023-06-20	18:26:12	59	-
2023-06-24	12:41:30	59	-
2023-06-22	22:00:23	59	+
2023-06-23	19:51:08	59	+

+

Fordonet åker västerut

-

Fordonet åker österut