# VISUALISERING

## Energipark Vallø

## Vindmøller

## Vallø Storskov & Gunderup Kohave

## 10. december 2024

# Billedforklaring:

Visualiseringsfoto af vindmøllerne fra **12 + 4 forskellige steder**

8 steder rundt om Vallø Storskov & Gunderup Kohave

8 steder rundt om Lellinge Frihed

Serier af 3 fra hvert sted:

1. **FØR**-mølle foto
2. **EFTER**-mølle foto
3. EFTER-mølle foto med **OPSTREGNING**

Herfølge
Holmebækvej
VP5Suppleret
Kote 21 185.1
°N
Herfølge By
VP5 Kote
21 175.9 °N
Tessebølle By
VP6 Kote 19
176.3 °N
Tessebølle By
Øst/Vejrstation
VP6Suppleret
Kote 21 173.9
°N
Kote 25
Kote 27
Kote 21
Kote 23
Kote 26
Kote 24
Kote 21
Kote 20
Kote 22
Kote 22
Vordingborgvej/
Slimmingevej
VP4 Kote 27 90.4
°N
Folehaven
VP2 Kote
19 323.3
°N
Endeslev
VP1 Kote
20 320.4
°N
Tureby
Overdrev
VP3 Kote
32 73.8
°N
Source: Esri, Maxar, GeoEye, Earthstar Geographics, CNES/Airbus DS, USDA, USGS, AeroGRID, IGN, and the GIS User Community Powered by Esri

VP1 før, **Endeslev**

VP1 efter, **Endeslev**

VP1 opstreget, **Endeslev**

VP2 før, **Folehaven**

VP2 efter, **Folehaven**

VP2 opstreget, **Folehaven**

VP3 før, **Tureby Overdrev**

VP3 efter, **Tureby Overdrev**

VP3 opstreget, **Tureby Overdrev**

VP4 før, **Vordingborgvej/Slimmingevej**

VP4 efter, **Vordingborgvej/Slimmingevej**

VP4 opstreget, **Vordingborgvej/Slimmingevej**

VP5 før, **Herfølge By**

VP5 efter, **Herfølge By**

VP5 opstreget, **Herfølge By**

VP5**Suppleret** før, **Herfølge/Holmebækvej**

VP5**Suppleret** efter, **Herfølge/Holmebækvej**

VP5**Suppleret** opstreget, **Herfølge/Holmebækvej**

VP6 før, **Tessebølle By**

VP6 efter, **Tessebølle By**

VP6 opstreget, **Tessebølle By**

VP6**Suppleret** før, **Tessebølle By Øst/Vejrstation**

VP6**Suppleret** efter, **Tessebølle By Øst/Vejrstation**

VP6**Suppleret** opstreget, **Tessebølle By Øst/Vejrstation**

# VISUALISERING

**Energipark Vallø**

**Vindmøller**

**Lellinge Frihed**

**10. december 2024**

# <u>Billedforklaring:</u>

Visualiseringsfoto af vindmøllerne fra **12 + 4 forskellige steder**

8 steder rundt om Vallø Storskov & Gunderup Kohave

8 steder rundt om Lellinge Frihed

<u>Serier af 3 fra hvert sted:</u>

1. **FØR**-mølle foto
2. **EFTER**-mølle foto
3. EFTER-mølle foto med **OPSTREGNING**

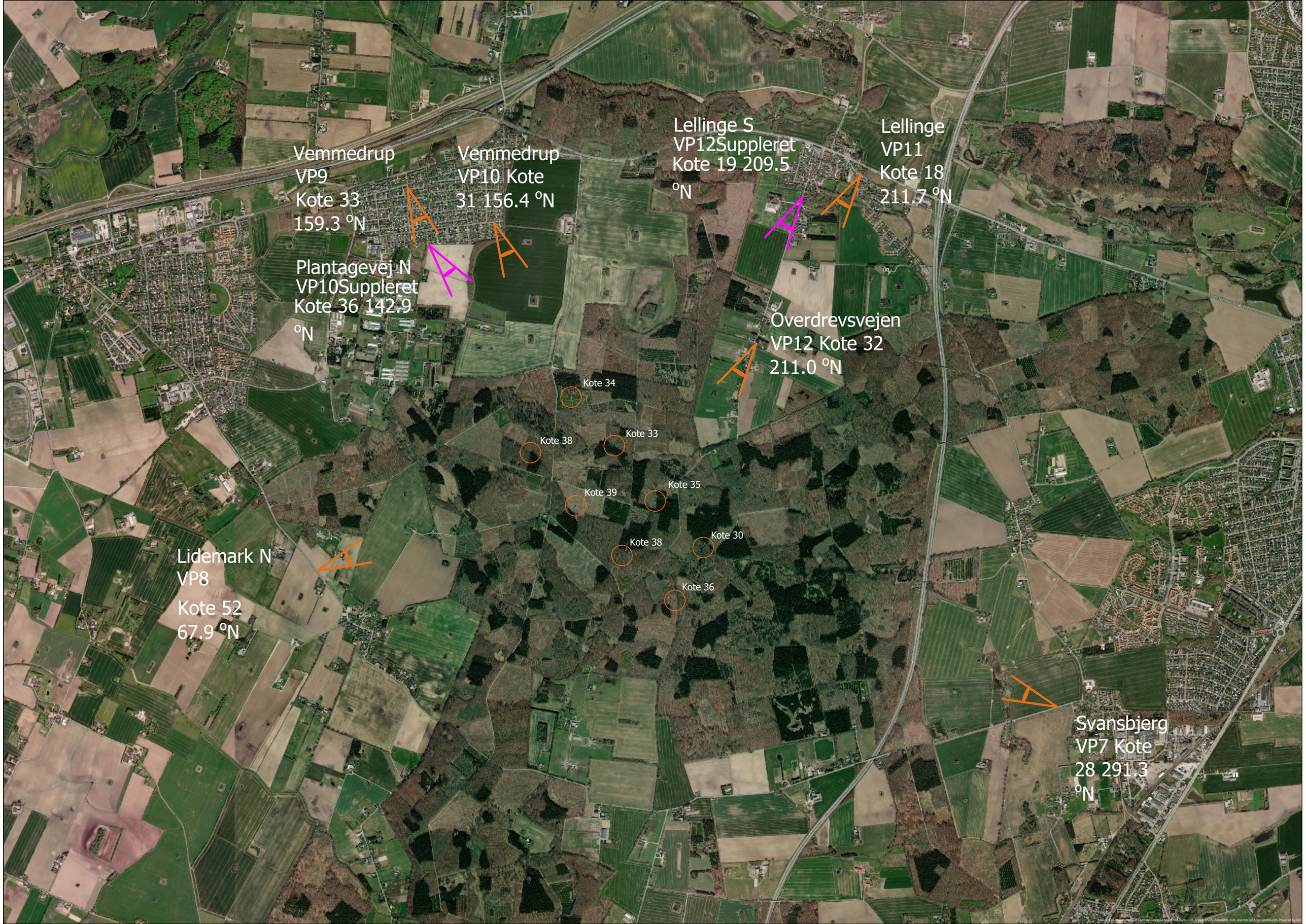
Vemmedrup
VP9
Kote 33
159.3 °N
Vemmedrup
VP10 Kote
31 156.4 °N
Lellinge S
VP12Suppleret
Kote 19 209.5
°N
Lellinge
VP11
Kote 18
211.7 °N
Plantagevej N
VP10Suppleret
Kote 36 142.9
°N
Overdrevsvejen
VP12 Kote 32
211.0 °N
Kote 34
Kote 38
Kote 33
Kote 39
Kote 35
Kote 38
Kote 30
Kote 36
Lidemark N
VP8
Kote 52
67.9 °N
Svansbjerg
VP7 Kote
28 291.3
°N

VP7 før, **Svansbjerg**

VP7 efter, **Svansbjerg**

VP7 opstreget, **Svansbjerg**

VP8 før, **Lidemark N**

VP8 efter, **Lidemark N**

VP8 opstreget, **Lidemark N**

VP9 før, **Vemmedrup**

VP9 efter, **Vemmedrup**

VP9 opstreget, **Vemmedrup**

VP10 før, **Vemmedrup**

VP10 efter, **Vemmedrup**

VP10 opstreget, **Vemmedrup**

VP10**Suppleret** før, **Plantagevej N**

VP10**Suppleret** efter, **Plantagevej N**

VP10**Suppleret** opstreget, **Plantagevej N**

VP11 før, **Lellinge**

VP11 efter, **Lellinge**

VP11 opstreget, **Lellinge**

VP12 før, **Overdrevsvejen**

VP12 efter, **Overdrevsvejen**

VP12 opstreget, **Overdrevsvejen**

VP12**Suppleret** før, **Lellinge S**

VP12**Suppleret** efter, **Lellinge**

VP12**Suppleret** opstreget, **Lellinge S**

# Om visualiseringerne:

Visualiseringer er udarbejdet af Plan Energi (Erhvervsdrivende Fond).

Billederne til visualiseringerne er taget med et digitalkamera med 50 mm brændvidde. Dette kamera vil med en brændvidde på 50 mm resultere i et zoom, der er tilsvarende dét et menneskeøje ser.

Projektets relative størrelse og placering til visualiseringerne, er fastlagt ved en virtuel gengivelse af kameraets placering i forhold til en 3D-model af projektet.

Kameraets placering er dokumenteret under fotografering, mens retningen er bestemt ud fra synlige og let genkendelige landmærker.

Anlægstype:
Der er visualiseret vindmølle med rotordiameter på 150m og en totalhøjde på 185 m. Møllerne er på alle visualiseringer vist med rotor vendt mod betragteren. Møllen kan ved anden vindretning derfor være mindre synlig end vist.

Ideel betragtningsafstand:
Ideel betragtningsafstand skal ikke forveksles med læserens foretrukne læseafstand. Ved udprintning af visualiseringerne vil den ideelle betragtningsafstand være 62 cm for et udprint i størrelsen A3.