

# Op zoek naar verleden kerk Wetsinge

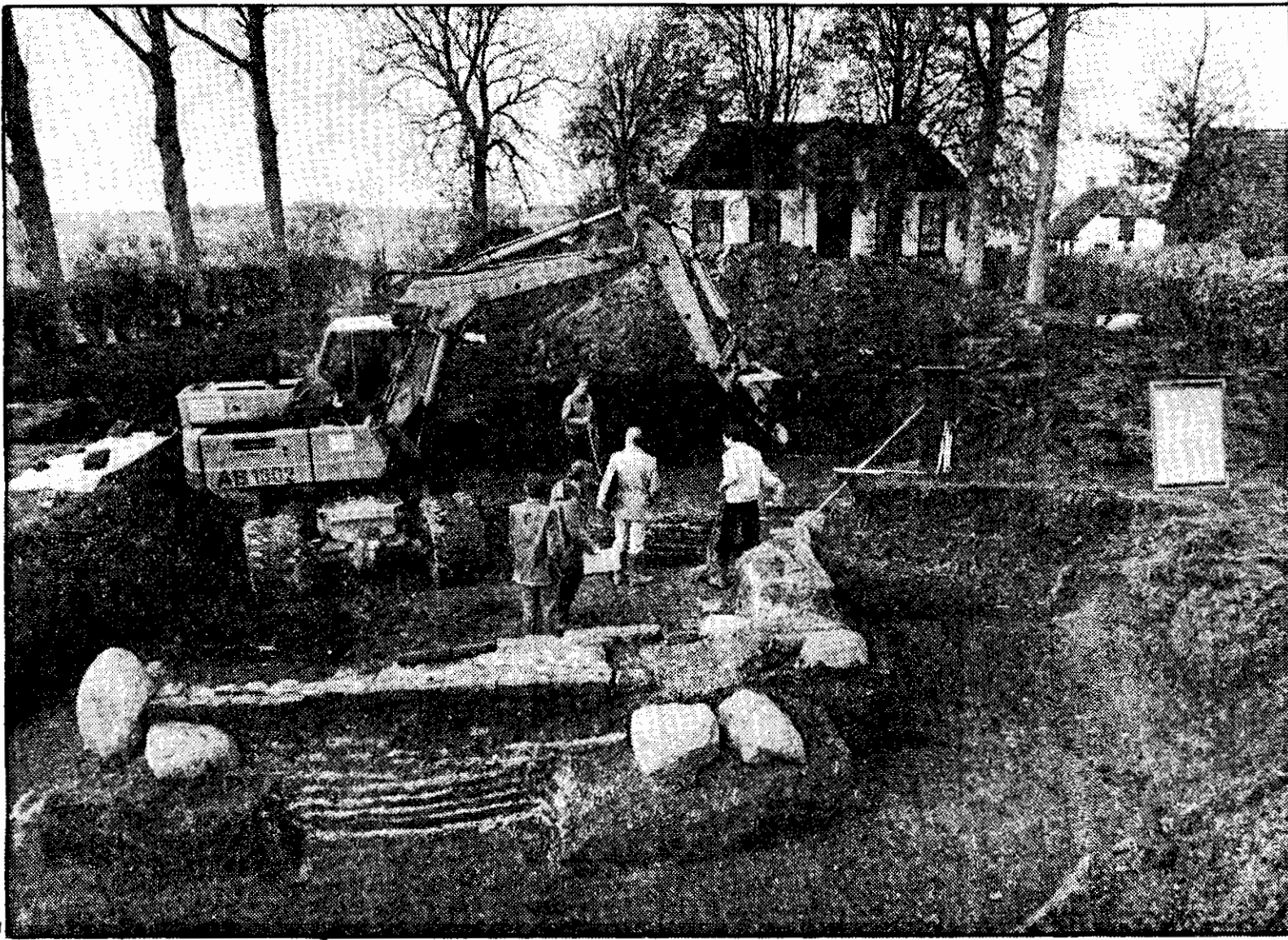

● Een overzicht van de opgravingen op de wierde van Groot-Wetsinge. (Foto: Han de Graaf)

De opgravingen, die bijna zijn afgerond, hebben ook de geschiedenis van het gebouw opgeleverd. Volgens Boersma is er eerst een zaalkerk met (blijkens tekeningen, het fundament is nog niet gevonden) zuidoostelijk ervan een losstaande toren gebouwd. Niet veel later moet er een inspringend koor aan zijn toegevoegd, in de veertiende of vijftiende eeuw veranderd in een zogeheten driezijdig gesloten koor. Rond 1635 werd de toren gesloopt en werd er aan de westkant - tussen kerk en pastorie - tegen het kerkgebouw aan een nieuwe toren gebouwd. In 1840 werden zowel de kerk van Sauwerd als die van Groot-Wetsinge gesloopt, omdat er 'halverwege' een nieuwe werd gebouwd. Uit de fundamente (schelpenlagen, tufsteen en - op de hoeken - grote veldkeien) blijkt dat de kerk ongeveer twintig lang was. „Een normaal formaat,” aldus Boersma.

Het BAI verricht het onderzoek op verzoek van de gemeente. De gemeente Adorp is bezig met een soort van 'eerherstel' van de wierde Groot-Wetsinge. De begraafplaats wordt in het kader hiervan opgeknapt, de haveloze pastorie moet worden gerestaureerd en de afgebroken kosterij - waarvan de stenen bij het terrein van het museum 't Hogeland in Warffum liggen - wordt weer opgebouwd.

Van onze verslaggever  
Wim Jassies

**GROOT-WETSINGE** - „Het fundament van de achterkant van het koor zat blijkbaar onder de vloer verstopt. Dat heeft de sloper in 1840 godzijdank laten zitten.” J.B. Boersma van het Biologisch Archeologisch Instituut van de Rijksuniversiteit van Groningen is maar wát enthousiast met de resultaten van de opgravingen op de wierde van Groot-Wetsinge.

Daar worden de oude fundamente of de restanten ervan van de kerk die daar ooit heeft bestaan voorzichtig blootgelegd, opgetekend en weer dichtgegooid. Daarna zal op het oude, kleine kerkhof met stenen de vorm van her kerkje worden aangegeven. Plus een bord erbij met verklarende tekst.

Omdat in de fundamente (laagje klei-laagje schelpen, laagje klei-laagje schelpen - enzovoort - bovenop een laag tufsteen werd gevonden, staat voor de wetenschappers vast, dat de oorspronkelijke zaalkerk in de twaalfde eeuw gebouwd moet zijn; eerder dus dan de kerk van Sauwerd zelf, waarvan de fundamente twee jaar geleden werden opgegraven. Hier werd baksteen gevonden, van latere datum dus. Hetgeen ook aangeeft, dat het nietige Wetsinge van nu destijds belangrijker was dan het huidige hoofddorp Sauwerd.