

Boerderij Datema Burchtweg 20 Sauwerd
situatie 1936-1960
informatie afkomstig van E. Datema-Medema en F. Datema
de tekening is gemaakt in 2005

Legenda

1. populieren
2. essen
3. berberis
4. rode bessen
5. heesters
6. buxus
7. sneeuwbes
8. vlier
9. meidoornheg
10. ligusterheg
11. groentetuin, 't meest voor aardappelen of voederbieten; vroege aardappelen waren er al op de eerste zon in mei.
12. groentetuin met bedden
13. vaste planten
14. border van o.a. margrietten, phloxen, gele zonnehoed, afrikaantjes en muurbloemen
15. bleekveld
16. kippenhok
17. silo voor bietenloof
18. grindpad
19. gracht
20. vlonder naar de paardenkamp
21. mesthoop
22. rode klinkerstraat
23. appelboom, ras onbekend
24. perenboom, ras onbekend
25. kruidappel
26. Groninger Kroon
27. appel, ras onbekend
28. Zoete Kroon
29. Bramley's Seedling
30. Marguerite Marillat, een handpeer
31. Tulpappel
32. Notarisappel
33. perenboom, ras onbekend
34. Jonathan
35. Goudrenet
36. wilg
37. eik
38. 'huuske', met beerput buiten
39. dam
40. paardenkamp
41. Burchtweg
42. singel met tussen de wilgebomen opslag van o.a. meidoorn, zilverbladpopulier, vlier en kastanje
43. grindpaadje

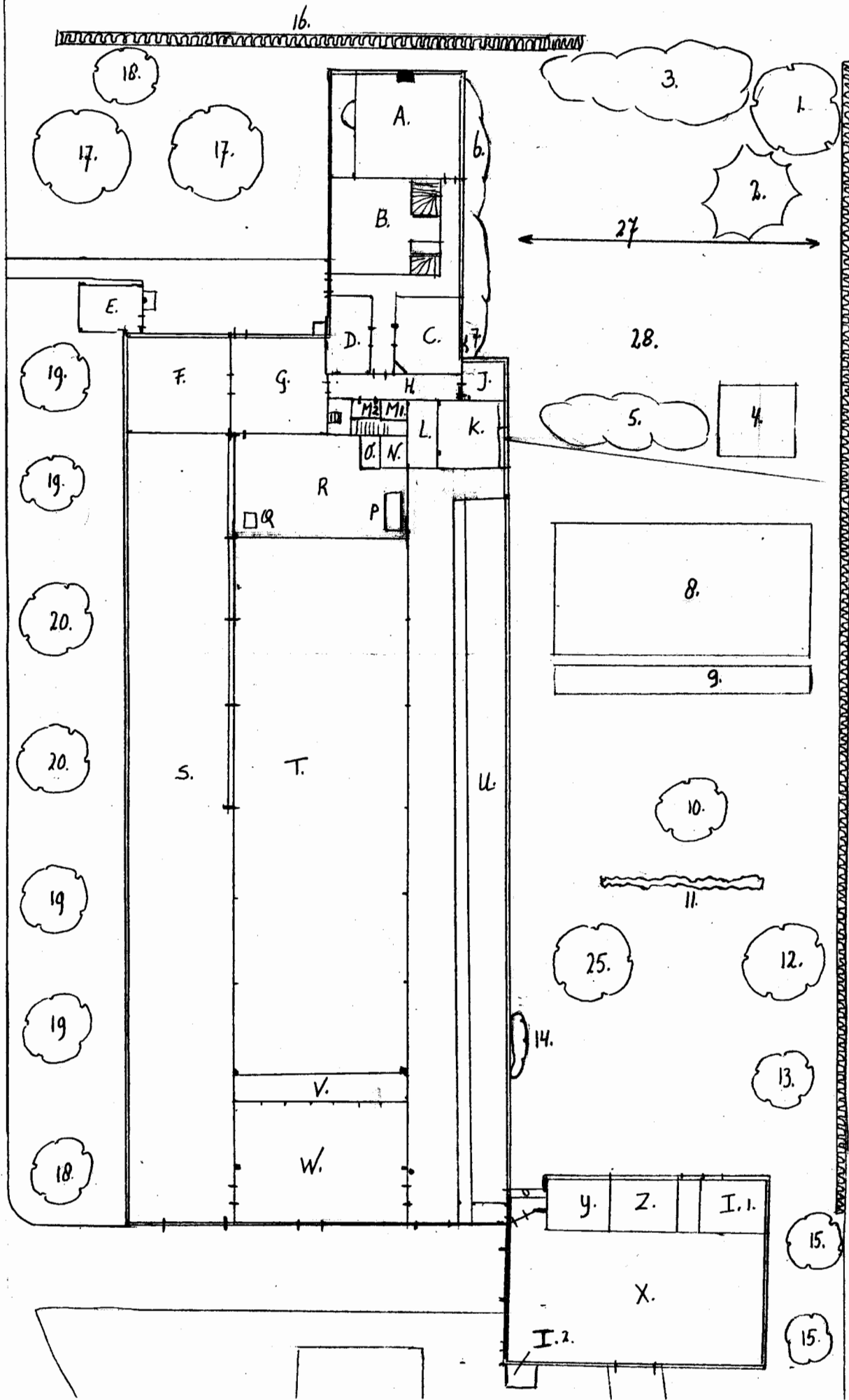

De Hooge Wierde Provincialeweg 34 Adorp

situatie 1950

de tekening is gemaakt in 2005

informatie afkomstig van mevrouw T.D.H. Raangs-Bruins, die er woonde vanaf 1940 en van C.J.J. Raangs die er nu woont

overige bronnen: foto van 1924, luchtfoto van 1956, foto zonder jaartal

De boerderij is gebouwd in 1850; daarvoor stond de boerderij op 'Oel Haim' achter de huidige boerderij.

Legenda

1. treures
 2. denneboom 'van oom Gé', die hem meebracht van een schoolreisje naar Paterswolde
 3. heesters, o.a. gouden regen, jasmijn, sneeuwbal en weigelia
 4. zomerhuisje van riet, met een houten vloer; het was aan één kant open en binnen was de zandbak voor de kinderen
 5. seringbosje en forsythia
 6. border, met o.a. nepeta
 7. klimroos
 8. moestuin; deze was niet al te groot, er kwam wekelijks een groenteman aan huis. Er stonden bonen, prei, boerenkool, aardbeien en een maggiplant
 9. bessentuin met rode en zwarte bessen en kruisbessen
 10. pruim, een dikke blauwe
 11. twee rijen frambozen
 12. pruim, een gele
 13. pruim, een blauwe
 14. morel
 15. vlier
 16. ligusterheg; hierop werd de gangloper geklopt
 17. linde
 18. kastanje
 19. stoofperen
 20. walnoot
 21. Bramley's Seedling, erg zuur
 22. Zoete Kroon, lekker zoet
 23. ovaalvormige appel, niet lekker
 24. goudrenet
 25. boom met kleine droge appeltjes, niet lekker
 26. oude meidoornhaag
 27. waslijn
 28. gras met narcissen en crocussen. In het gras waren één of meer sierperken en verder stonden er vaste planten langs de heesterrand (3)
-
- A. voorkamer met twee bedsteden en het halfronde kastje. Deze kamer werd alleen gebruikt als er visite kwam.
 - B. slaapkamer met trap naar boven (in oude bedstede) en trap naar de kelder, die alleen onder deze kamer was. vroeger was het de 'noordenkamer', waar 's zomers werd gewoond.
 - C. woonkamer
 - D. slaapkamertje voor kinderen
 - E. stookhut met put en boenpost
 - F. melkkamer
 - G. karnhuis, in mijn jeugd gebruikt voor fietsen en wasrekken
 - H. achtergang met Bremer vloer
 - I. 1. kippenhok en 2. zandhokje
 - J. terras ('t stoepke met Bremer tegels en marmeren tegels in een patroon); eronder zat de regenbak voor keukengebruik
 - K. keuken
 - L. portaal (doorgang van stal naar achtergang)
 - M. 1. kisthok en 2. WC, maar zonder W en met een emmer
 - N. vroeger knechten-bedsteden en in mijn jeugd kolenhok
 - O. turfhoek

- P. waterbak voor veedrenking; uit een welput werd twee keer daags water in die bak gepompt. Via een vlotter kwam het water in een klein bakje dat communicerend met de drinkbakjes van de koeien was opgesteld. Dit water was sterk ijzerhoudend en bruin van kleur; het was dus niet geschikt voor huishoudelijk gebruik
- Q. haverpletter op de haverzolder
- R. haverzolder; mijn vader hield een deel van de haver oogst achter om aan het vee te voeren. Na het dorsen kwam de haver losgestort op de zolder en werd dan mondjesmaat geplet en gevoerd.
- S. schuurdeel, met boven aan de zuilen een drijfwerk van voren tot halverwege. Ik heb dat nooit zien draaien
- T. de goulen (7), ongeveer $4\frac{1}{2}$ bij 9 meter; de middelste, 'blokgoel', was $5\frac{1}{2}$ bij 9 meter
- U. de koestallen, samen 36. Voòr de grootste, verder naar achteren kleiner wordend. Daarachter de grup en de achterdeel
- V. paardengang met krib en ruif; van hieruit werden de paarden gevoerd
- W. paardenstal
- X. bijschuur (hut); hier stonden de koeien 's zomers in twee rijen om te worden gemolken
- Y. veulenhok, waar pa ook wel eens eenden in had
- Z. varkenshok; jarenlang werd een varken gemest en geslacht

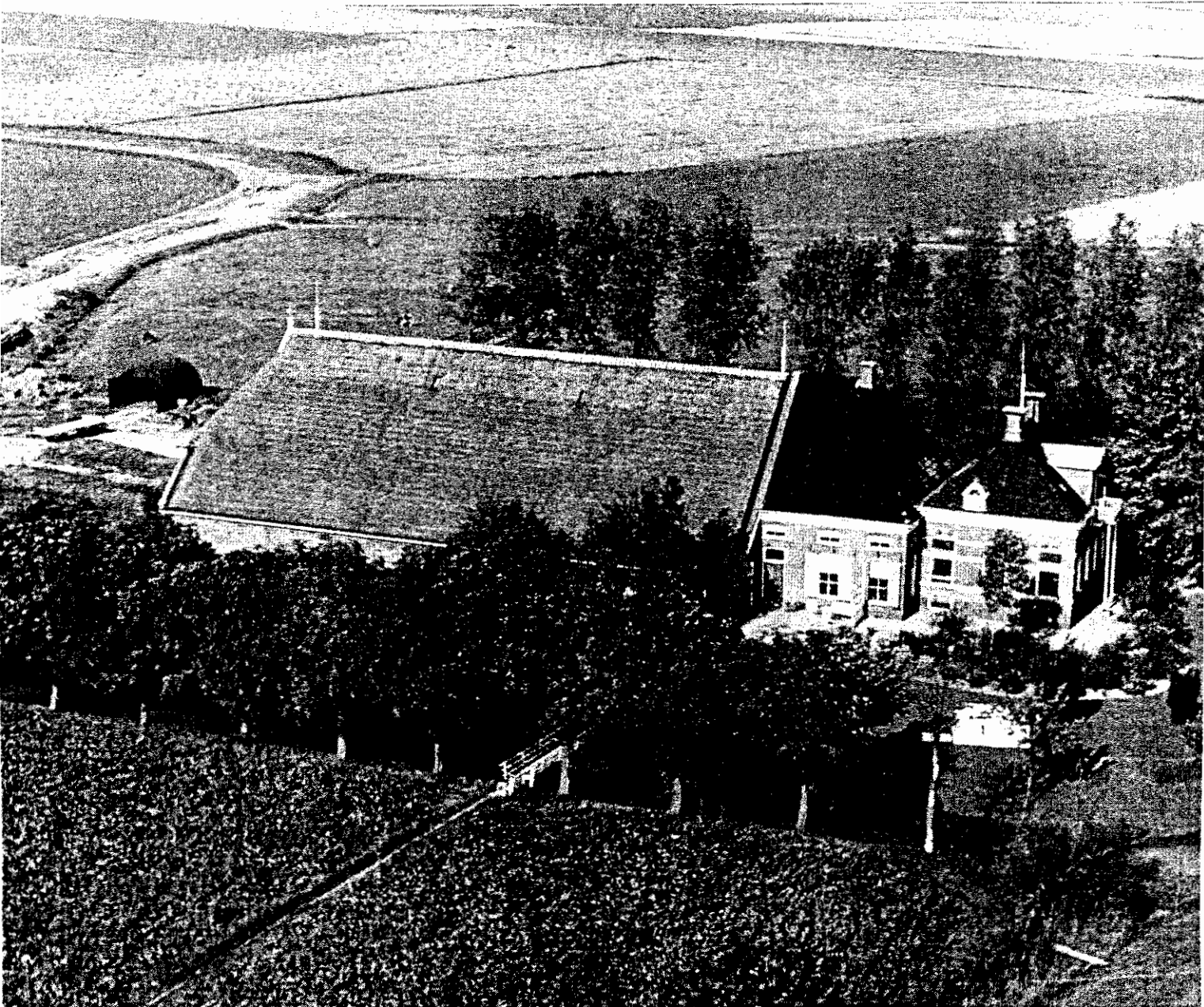

Boerderij Veldman Hekkumerweg 9 Adorp
situatie tot 1958
informatie afkomstig van F. J. Veldman en J.A. Veldman
overige bronnen: luchtfoto van 1956

De boerderij is gebouwd in 1870 en het voorste deel van het voorhuis dateert van 1899. De overgrootmoeder van de heer Veldman was een echte tuinliefhebster en geheel naar de mode van die tijd werd er een slingeruin aangelegd. De buxusstruikjes, benodigd voor een rond perk, werden door haarzelf gestekt. De slingerende paden liepen naar het oosten, naar een 'bergje' waar een boom stond met een in tweeën gespleten stam. Ook ging er een pad naar het noorden, waar een tweede bergje, met bomen begroeid, de afscherming vormde van de appelhof, gelegen tussen de hut en dit tweede bergje. In de gracht was een eilandje met een boom erop en er was ook een zwanennest. In het siergedeelte stonden verder twee grote Taxus-struiken.

Aan de zuidkant van de grote schuur was de moestuin, afgesloten met een rij bessenstruiken. Aan de noordkant van het voorhuis was de stookhut met pomp en boenplank.



Schellinghe Heert Provincialeweg 21 Wetsinge
situatie tot 1950

de tekening is gemaakt in 2005

informatie afkomstig van D.H. Wouda

overige bronnen: foto's Groninger Archieven

W'46-21-2

Legenda

1. woonhuis
2. schuur met paardenstal, 2a
3. koestal
4. gracht
5. toegangsdam
6. paardenwas in de gracht
7. boomgaard
8. kippenhok
9. silo voor kuilgras
10. looppaadje naar het voorhuis
11. gazon en siertuin met vooral heesters zoals meidoorn, sering en Japanse kers
12. moestuin
13. bessenstruiken
14. perceeltje bouwland met voederbieten of aardappelen
15. waslijn
16. mestvaalt
17. regenbakken
18. populieren aan de westzijde
19. mantel van bomen, vroeger iepen

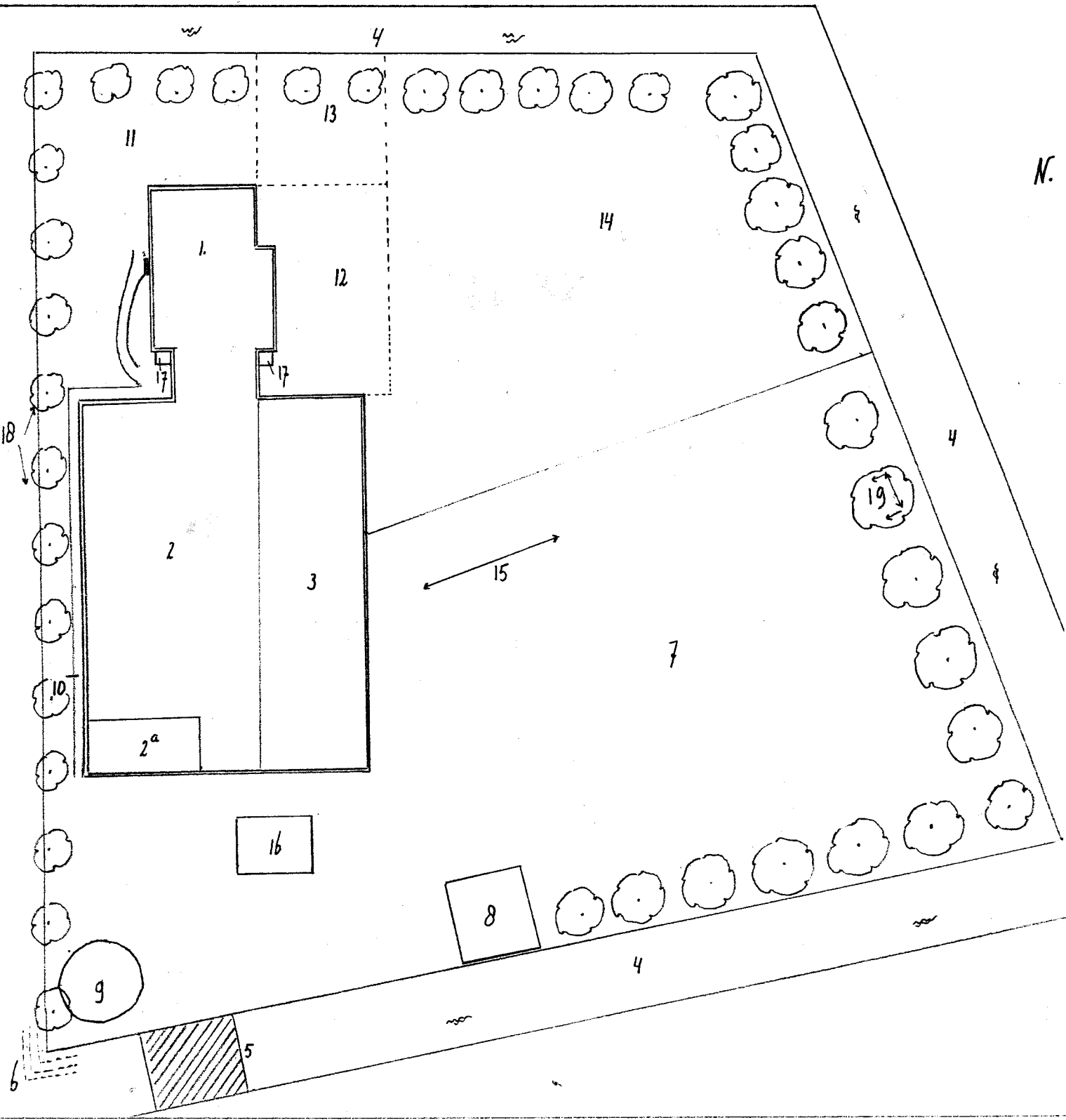



Gron. Archieven
A 6-54^d

