

Project  
46

# Förbättra din digitala synlighet

---

Svenska  
Turistbussföretagen

3:e maj 2022

# Vad är digital synlighet?

- Sökordsoptimering - SEO
- Sökordsmarknadsföring - SEM
- Närvaro på sociala media
- Nätets motsvarighet till gamla telefonkatalogen - Google Business Profile

# Vad är SEO och SEM?

SEM = betald marknadsföring bland Googles sökresultat

SEO = konsten att synas högt upp i Googles sökresultat

**SEM Results:**

- Ad** · <https://www.posarellivillas.se/>  
**Artiklar om exklusiva platser att besöka, samt saker att göra i Italien**  
Stort utbud av hus med pool i Toscana **Italien**. Prisgaranti. Boka online nu. Hyr en villa med pool i Toscana i **Italien**. Boka online idag.  
Semesterhus på Sicilien · Last Minute · Villor vid kusten · Hus med pool i Umbrien · Lyxvillor
- Ad** · <https://www.rolfsbuss.se/>  
**Rom - Rolfs Flyg & Bussresor**  
Upplev **Italien** med Sveriges största gruppresearrangör. 110 000 resenärer årligen. I alla våra gruppresor ingår reseledare, utflyktsprogram och väl utvalda hotell. **Resor** med kvalitet.  
**Italien Mat & Vin** · **Italien** · **Sydafrika** · **Barcelona** · **Ecuador och Galapagos** · **Kuba**
- Ad** · <https://www.flixbus.se/>  
**Buss till Rom - Hitta billiga bussresor | FlixBus - FlixBus.se**  
Billig och bekväm resa med FlixBus inom Sverige och Europa. Boka din biljett nu! Bra service och bekväma säten med FlixBus. Få tag på de bästa priserna idag! Flexibla biljettändringar. Toalett ombord. Förbindelser till Norge. Förbindelser till Danmark. Eluttag.
- Ad** · <https://www.gstours.se/> · 010-330 30 20  
**Cykelresa till Italien - GSTours cykelresa till Italien - gstours.se**  
Följ med oss till **Italien** och cykla ett av de mest fantastiska Gran Fondo i världen. Känn av dagsformen och väj distans under tävlingsdagen. Många höjdmeter utlovas! Cykla i alperna.

**SEO Results:**

- <https://www.rolfsbuss.se> · bussresa · [Translate this page](#)  
**Bussresa Italien - Rolfs Buss**  
Vi besöker Venedig med sina kanaler och gondoler, renässansstaden Florens, den eviga staden Rom och natursköna ön Capri, utöka Klassiska **Italien**. Dag 1.  
★★★★★ Rating: 4,6 · 113 reviews
- <https://www.rolfsbuss.se> · kampanj · [Translate this page](#)  
**Italien - Rolfs Flyg & Bussresor**  
Följ med på någon av våra härliga resor till **Italien** - nedanför hittar du några för stunden utvalda resor. I alla våra gruppresor ingår reseledare, ...
- <https://www.scandorama.se> · italien · [Translate this page](#)  
**Resor med flyg och buss till Italien - Scandorama**  
BUSSRESA - Italien - Rundresa - 9 dagar Italienska Rivieran - Den blomstrande rivieran med badliv & stadslyx - Den italienska blomsterrivieran är förröriskt ...  
**Franska & Italienska Rivieran** · **Italienska Rivieran**
- <https://www.scandorama.se> · italien-r... · [Translate this page](#)  
**Resa till Italien - Capri, Rom, Venedig & Florens - Scandorama**  
Italien Runt med Capri - En alldeles fantastisk resa. En fulländad rundresa med **buss** i vackra **Italien!** Det bästa av det mesta! Magnifika världsstaden Rom ...

# Sociala media

# Google Business Profile

(Tidigare Google My Business)

- Dagens motsvarighet till gamla telefonkatalogen
- Den är gratis och är ditt skyltfönster
- Är inbyggt i Googles sök och Googles kartsök
- **Särskilt avgörande** för lokal digital synlighet

# Var skall du börja?

**Google Business Profile** är det allra viktigaste – börja med att ta kontroll över din profil på:

<https://www.google.com/business/>

Ge ditt företag en bra introduktionstext

Lägg upp representativa bilder

Visa upp ditt utbud

Skaffa dig bra omdömen

Lägg gärna upp inlägg direkt i profilen

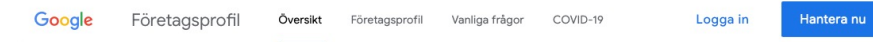

Kommunicera med kunder utan kostnad på Google

Med din kostnadsfria Företagsprofil kan du enkelt kommunicera med kunder på Google Sök och Maps.

Hantera nu

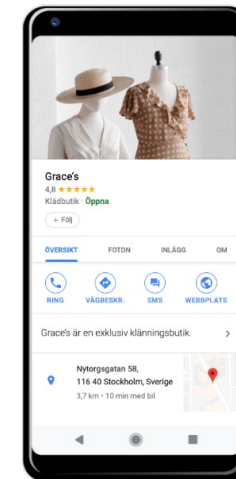

# Kolla sedan om du har ett SSL certifikat

- Kolla om din hemsidas URL (webbadress) börjar med https:// och **INTE** http.
- Om URL:en **saknar ett "s"** efter http så betraktar Google inte din hemsida som säker.
- **Om sidan inte är säker så varnar Google besökarna**
- Du behöver ett sk. SSL-certifikat
- Dom flesta webbhotell inkluderar någon form av SSL-certifikat gratis, men kan behöva aktiveras manuellt.

# Gör enkla SEO-åtgärder

När ditt företag syns i Googles sökresultat, så består det av:

1. **En rubrik – max c:a 60 tecken**
2. **En beskrivande text – 50 – 160 tecken**

turistbussforetagen.se › turistbussarna ▾

**Vi tillvaratar turistbussbranschens intressen**

Aug 14, 2019 — Svenska Turistbussföretagen är en medlemsorganisation för svensk turistbussindustri. Vi utvecklar och tillvaratar branschföretagens intressen

Om du inte aktivt gör något, så tappar du kontrollen – Google kan visa vad som helst från din hemsida i rubrik och beskrivning

Oftast enkelt att åtgärda själv, kolla med leverantören av din webbplats hur du gör

Berätta i rubrik och text vad sidan handlar om annars väljer besökaren sannolikt ett av dom andra resultaten

Håll dig alltid inom maxantalet tecken

Få med för sidan viktiga sökord i rubrik och beskrivning

# Bildtexter

För resor är Googles bildsök mycket viktigt

- Gör det enklare för Google att förstå dina bilder genom att lägga upp en beskrivande sk. **alt-text** tillsammans med bilden på din hemsida.
- Lägg upp unika bilder när du kan

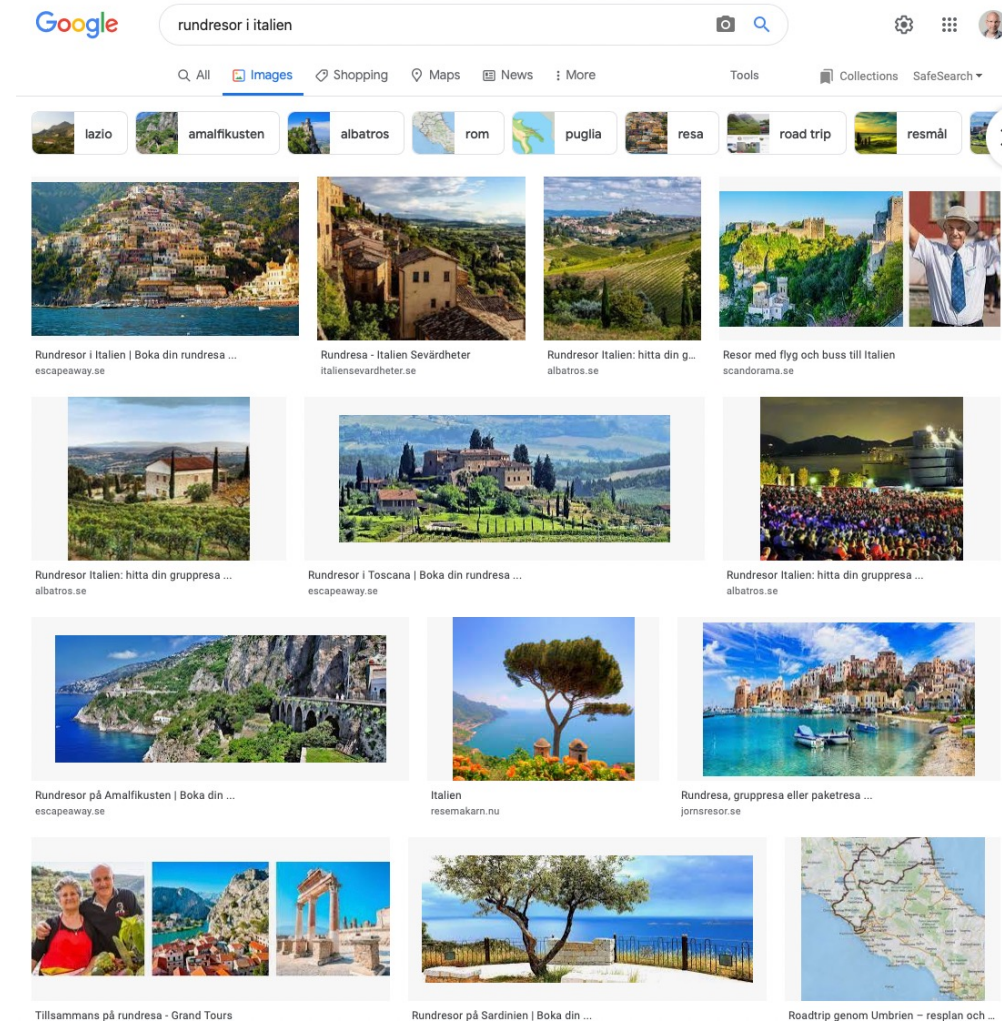

# Se till att Google vet att du finns

Detta kräver ett verifikationsarbete. Du behöver ha lite grundläggande kunskaper om hur en hemsida fungerar. Om du är en riktigt envis nybörjare i SEO och googlar dig fram så kan du klara det på egen hand!

Google hittar dig mer eller mindre bra ändå, men grundläggande för att **förbättra** din digitala synlighet är att du satt upp och ställt in **Google Search Console**:

<https://search.google.com/search-console/>

Där knyter du upp ditt företags hemsida till Google

Du talar om för Google var kartan över din hemsida finns – din hemsidas “site map”

Du kommer få bra och lättförståelig information om din webbplats i Google Business Profile (beta)

# Är din hemsida verkligen mobilanpassad?

- Surfa runt själv på din telefon och dubbelkolla. Många blir ofta förvånade över hur dåligt det fungerar
- Kolla om besökaren verkligen enkelt hittar till det viktigaste innehållet
- Är hemsidan långsam? Efter 1,5 – 2 s laddhastighet börjar du tappa besökare
- En av dom viktigaste rankingfaktorerna hos Google är hastigheten

# Anpassa ditt innehåll

Gör textinnehållet unikt och läsvärt på din hemsida

Lägg upp tips, gärna i punktform

Försök att förnya ditt innehåll – blogginlägg är ett bra sätt

Lokal synlighet är mycket lättare att uppnå. Om lokal närvaro i din stad eller län är viktig, koncentrera dig där.

Tänk på att dina undersidor har namn relaterat till innehållet

Om du har videos – använd dom!

# Länkar är viktigt för din SEO

Länkar är svårt även för större företag

Försök inte köpa länkar – det straffar sig – du kan få giftiga länkar

Tyvärr svårt att kolla själv när du inte har verktygen

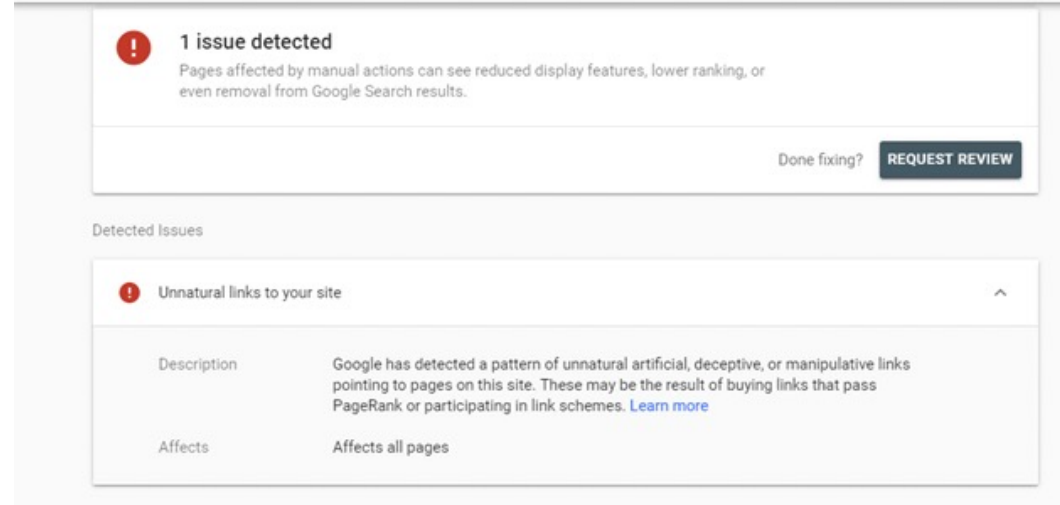

Unnatural links to your site	
Description	Google has detected a pattern of unnatural artificial, deceptive, or manipulative links pointing to pages on this site. These may be the result of buying links that pass PageRank or participating in link schemes. <a href="#">Learn more</a>
Affects	Affects all pages

# Erbjudande till Turisbussföretagens medlemmar

Project 46 erbjuder en grundläggande  
hälsocheck av den webbplats för

**1200 kr exkl moms**

## Kontakta:

Jan Wedin

[jan.wedin@project46.se](mailto:jan.wedin@project46.se)

0729-630535

<https://project46.se/>

Du får veta vilka utmaningar du har

Check av hur mobilanpassad din hemsida är

Vad som är akut att åtgärda

Vad du kan göra själv

½ uppföljningssamtal online eller på telefon

# Tack!

Jan Wedin

Project 46 AB

0729-630 535

[jan.wedin@project46.se](mailto:jan.wedin@project46.se)

<https://project46.se/>

