

REDAKTIONEN

Østergade 33, 3200 Helsingør
Tlf. 48 79 69 00
gribskov@sn.dk
www.sn.dk/gribskov

Områderedaktør

Camilla Nissen (can)

Tlf. direkte: 48 79 25 31

Journalist

Claus Johansen (C.J.)

Tlf. direkte: 20 19 40 98

Journalist

Nicklas Thorup Clausen (nic)

Tlf. direkte: 41 17 09 32

Journalist

Anna Hjortso (AH)

Tlf. direkte: 60 37 81 25

Journalist

SALG

Tlf. 88 88 43 09

Salgschef Claus Heerwagen

ugeposten.salg@sn.dk

Tlf. direkte: 27 83 99 16

Abonnement

48 24 41 00

abonnement@sn.dk

Dagligt kl. 8.30-16, lør. lukket

TID OG STED

Mandag

08.00-13.30: Gribskovhallen,

Græsted: PCR-test

08.00-20.00: Frederiksborgvej

18, Helsingør: Kviktest

19.00-20.30: BLIK Græsted

Bibliotek: Manden med de

tusind stemmer – foredrag

med Lars Thiesgaard

Tirsdag

15.30-21.00: Gribskovhallen,

Græsted: PCR-test

08.00-20.00: Frederiksborgvej

18, Helsingør: Kviktest

17.00-21.30: Helsingør Biblio-

tek: Brædspilscafé

20.00: Kulturhavn Gilleleje:

Mads Tolling Quartet feat.

Jacob Fisher

BIOGRAFER

Gilleleje Bio:

Mandag

17.00 Familien Jul og Nisse-

hotellet

17.00 A-ha: The Movie (doku-

mentar)

19.30 House of Gucci

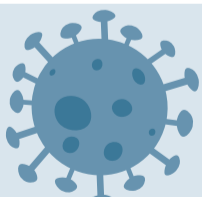

NYE CORONATAL
I GRIBSKOV KOMMUNE

610,1

SMITTEDE
PR. 100.000 INDBYGGERE
DE SENESTE 7 DAGE

250

FAKTISK ANTAL
SMITTEDE
DE SENESTE 7 DAGE

Kilde: Statens Serum Institut



Stien skal gå over Sysser og Henning Holms grund. Foto: Mogens Hjorth

Ny sti skal forbinde markante naturperler

NATUR: Den kommende Søborg Sø bliver forbundet med Tegners Museum via en sti, der skal gå over Gilleleje Golfklubs baner.

Af Nicklas Thorup Clausen

SØBORG/VILLINGERØD: Efter fire år på tegnebrættet ser det nu ud til, at en gang- og cykelsti fra Tegners Museum i det naturskønne Rusland til den kommende Søborg Sø kan blive ført ud i livet.

Ideen til stien kommer fra Gilleleje Golfklub, hvis baner passerer på vejen. Vandrere og cyklister behøver dog ikke frygte for at få en golfbold i hovedet, lyder det fra Gilleleje Golfklubs formand, Niels Freiesleben, i en pressemeddelelse.

– Vi har længe gerne villet give andre end golfspillere adgang til vores vidunderlige natur. Det opnår vi ved dette projekt, hvor vi naturligvis tager de nødvendige hensyn, så ingen bliver ramt af vildtflývende golfbolde. Samtidig kan vi i vores klubhus tilbyde både mad og drikke og toiletfaciliteter, siger Niels Freiesleben.

Stien vil blive koblet på den allerede eksisterende sti fra Dronningmølle via Tegners Museum i Villingerød. Den går blandt over en privat grund og Gilleleje Golfklubs arealer. Den bliver tre meter bred og 1,3 kilometer lang.

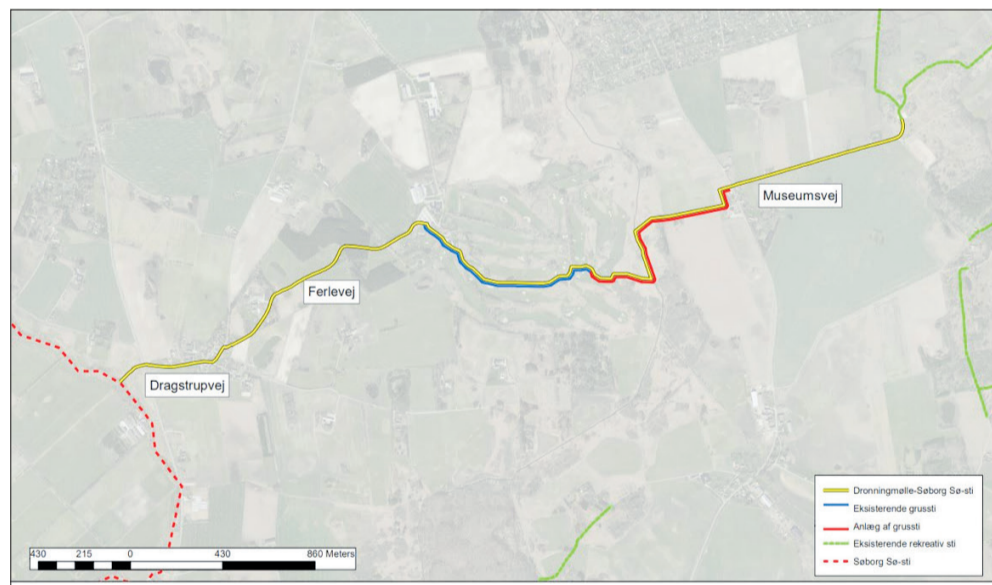

Stien bliver 1,3 kilometer lang og vil forbinde allerede eksisterende stier. Foto: Gribskov Kommune

Den private grund tilhører Sysser og Henning Holm. De fortæller i en pressemeddelelse, at det for dem har været naturligt at støtte stiprojektet.

– Vi har gået så mange ture ved Tegners Museum og nydt den fantastiske natur. Så det er vores måde at betale tilbage på for de mange, gratis oplevelser, vi har haft ved Tegners, siger Sysser Holm.

1 million kroner

Det samlede budget for stien er på 1 million kroner.

Pengene går blandt andet til en ny bro, der skal skabe passage over Esrum Å.

På byrådsmødet 12. oktober nikkede et enigt byråd i Gribskov ja til at stå for 650.000 kroner af finansieringen. Forinden havde sagen været behandlet i udvalget for Udvikling, By & Land og Økonomiudvalget.

Den øvrige finansiering består af 50.000 kroner fra Nordeafonden og 300.000 kroner fra Friluftsrådet.

Da stien skal gå gennem vådområder, er det endnu usikkert, hvornår stien er klar til at blive taget i brug, men ifølge Gilleleje Golfklub går man i gang så snart tilladelserne er på plads, og jorden er tør nok til de maskiner, som skal bruges til etableringen. Tilladelserne ser ifølge Gribskov Kommune ud til at være på plads inden længe.

– Det her flugter fuldstændig med byrådets ønsker: At alle borgere i kommunen og gæster får lov til at bruge vores herlige natur, siger direktør for plan, teknik og beskæftigelse i Gribskov kommune, Niels Tørsløv, i en pressemeddelelse.

Søfyldt med vand i 2023

Søborg Sø, engang Nord-

sjællands fjerdestørste, skal efter planen være genetableret i 2023. Søen har siden 1790 været afvandet.

Projektet er et af Danmarkshistoriens største naturgenopretningsprojekter, og omfatter alt i alt et areal på knap 600 hektar. Heraf vil den største del blive en lavvandet sø og resten ferske enge.

Planen er, at man skal kunne komme hele vejen rundt om søen via stier – en tur på omkring 12 kilometer.

Projektet koster sammenlagt omkring 93 millioner kroner. Af dem regner Naturstyrelsen med, at omkring 80 millioner kroner går til lodsejerne i form af opkøb eller erstatninger for værdiforringelse af de berørte arealer.

Der forventes årligt omkring 100.000 besøgende ved den genetablerede Søborg Sø.

Advent, håb og eftertanke

GRÆSTED: Advent er en glemmt og overset højtids i vores kultur. Den er blevet spist op af juletravlhed og forbrug. Men kirkenes fire adventssøndage handler om nogle grundtemaer, som måske kan være en modkultur til den tid vi lever i. Advent har et budskab om håb og om eftertanke, skriver Glimt i en pressemeddelelse.

Til at kaste lys over dette tema har Glimt inviteret Børge Haahr Andersen, der er rektor på Dansk Bibel-Institut - en privat præste- og missionæruddannelse. Han er tidligere præst. Han har de senere år også været sommerhusejer i Smidstrup og er lejlighedsvis kirkegænger i Græsted Kirke.

Der er gratis adgang til arrangementet som finder sted tirsdag 7. december klokken 19.30, hvor der i løbet af aftenen serveres kaffe og te med mere. Det foregår i Glimt på Græsted Hovedgade 34 B.

Jk

Årets sidste gang kunst i Det Gamle Posthus

GILLELEJE: Det er både årets sidste og den første udstilling i det nye år, når Lene Kure Larsen og Gerda Nielsen udstiller malerier i Det Gamle Posthus i Gilleleje i december og januar.

Der er fernisering på udstillingen lørdag 11. december kl. 14-16 og åben udstilling lørdag 8. januar kl. 14-16. Ellers kan udstillingen kun ses, når der er åbne arrangementer i posthuset.

Lene Kure Larsen har malet i 20 år. Malerierne er mest ekspressionistisk med genkendelige elementer. Men hun udvikler sig stadig, så derfor kan man pludselig se en helt ny stilart blandt malerierne.

Gerda Nielsens malerier er i den ekspressive og figurative stil, og de fleste malerier er i stærke farver. jesl

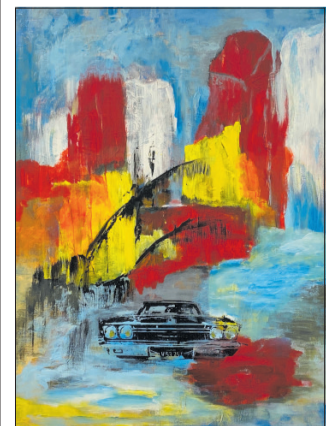

Lene Kure Larsen, som udstiller i Det Gamle Posthus, maler mest ekspressionistisk med genkendelige elementer - her abstraktion med bil. Pressefoto