Konstrunda per cykel i Ängelholm, Vejbystrand och Förslöv

7-16 april 2023

Besök Konstrundans utställare per cykel eller i tillämpliga fall per fot i Ängelholm, Vejbystrand och Förslöv. I området finns många att välja på.

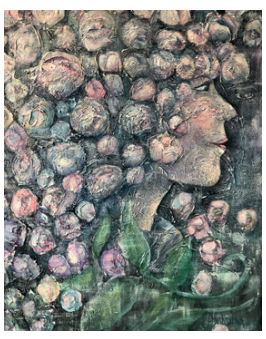

Ebba K Wingårdh • 134
Järnvägsgatan 29
Ängelholm

Sofia Nilsson • 88
Tingstorget 7
Ängelholm

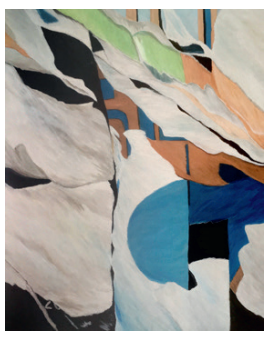

Hanne Jønsson • 61
Järnvägsgatan 8
Ängelholm

Christina Lindh • 74
Syrenvägen 1
Ängelholm

Iwona M Pawlowska • 154
Sandvångsg. 1 c
Ängelholm

Cecilia Björk • 33
Errarps Byav.197
Ängelholm

Gunnar Nilmén • 90
Kronohäktet, Tingstorget
Ängelholm

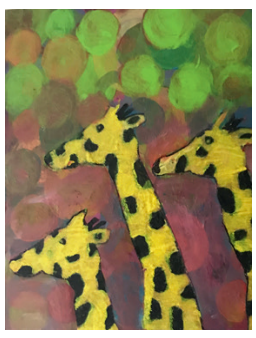

Mimi Belfrage Mohlin • 141
Kronohäktet, Tingstorget
Ängelholm

Vincent Nilsson • 180
Nytorgsgatan 1a
Ängelholm

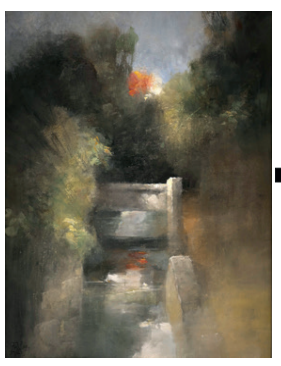

Göran Billing • 17
Enkegården, Höja landsväg
Ängelholm

Birgit Rosengren • 109
Fias Väg 8
Björkhagen

Karin Arvidsson • 9
Fias Väg 8
Björkhagen

Ulf Eberg • 28
Vejbysläts Bygata 57
Vejbystrand

Jill Ekberg • 27
Vejbysläts Bygata 57
Vejbystrand

Annika Unnaryd Sch. • 130
Tångvägen 8
Vejbystrand

Lage Löfdahl • 79
Backvägen 4
Vejbystrand

Lars Olsson • 152
Vejbysläts Bygata 51
Vejbystrand

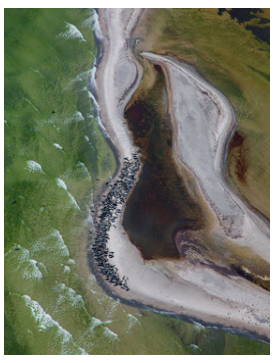

Lars Bygdemark • 174
Vejbyslätts Bygata 17
Vejbystrand

Gustav Kraitz • 67
Margretetorpsvägen 273
Förslöv

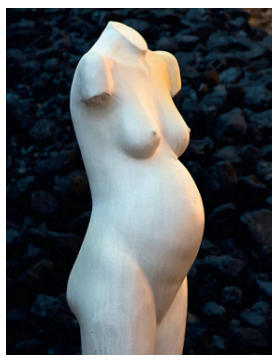

Ulla Kraitz • 68
Margretetorpsvägen 273
Förslöv

Kerstin Wellbro • 132
Ängelbäcksvägen 5
Ängelbäcksstrand