

SET - SKET & HØRT :

Alle har vel set at Holmstrupvej er ført vinkelret på Ravnebjerggyden, hurra for det, derfor tager det 23 mint. mere for Holger at komme hjem fra "gården" fru Gudrun.

Til de mange, kan det oplyses at det ikke er en afdeling af Horsens tugthus vi har fået til byen, men vores gamle brugs, måske kommer Jens Jørgen Thorsen snart med malebøtten.

Det oplyses endvidere at Linbu skolen forventer, at have deres supersikrede kælder klar til næste nytårsaften.

Hørt ved forbigang af det "store" hus:

Se Ingrid vi kan stå ved vores nye vinduer og se helt til Blommenslyst uden at fryse.

Og tre skridt længere fremme:

For satan Karen jeg kan ikke få mine walkie signaler igennem de thermoruder, er der ikke en sprække et sted?

Og så er der hørt om en ny tilberedning af juleanden::

Man tager en and, levende, smider den ned i skorstenen, Pia og Kylie kan gøre det i sterio, hele huset fyldes med røg, diverse el. installationer kortslutter, tilkalder forskellige fagfolk og skorstensfejer, som hiver anden ud af renselågen, godt mørk.

Den fuldstændige opskrift ved
Graversen planteskolevej 23 b.

Disse små indtryk var igen samlet af

VAGNER KNUDSEN.

HBF - BLADET

NR. 4

VI STARTER
MOTIONSLØB
TAL MED
CARSTEN NILSSON
HOLMSTRUPVEJ 16



indhold !

ÆLDREBOLIGER
GENERALFORSAMLING
FASTELAVNSFEST
RAVNEBJERGMØDER
LÆSERBREV
OG MEGET ANDET.



Parti fra Holmstrup.

PARTI FRA HOLMSTRUP CA. 1925, BEMÆRK DEN GAMLE
VEJ FRA RAVNEBJERG, HVOR DEN NUVÆRENDE AMTVEJ GÅR:

3 april SØLVBRYLLUP 1985
ANNA & SVEND CHRISTENSEN
HOLMSTRUPVEJ 2 B

TILLYKKE !

MØDET I RAVNEBJERG FORSAMLINGSHUS DEN 19 NOV. 84
VEDRØRENDE ÆLDREBOLIGER OG ÆLDREPOLITIK:

Der var til mødet ca. 50 beboere fra Holmstrup og Ravnebjerg, hvor de fik en grundig redegørelse af rådmand Robert Dalskov og bla. Henning Rasmusen 2 afdeling, de fortalte at det var kommunens hensigt at opføre et antal ældreboliger ved bla. Brændekilde og Holmstrup, nemlig 6 hvert sted, de skal have en størrelse på ca. 60 m, og være specielt indrettet til ældre, huslejen vil være lav, den fastsættes efter indkomst.

I Brændekilde skal der bygges ved møllegdyden, og i Holmstrup ville man opføre boligerne lige bag ved L.M. Kiærs maskinfabrik, med en vej ud til planteskolevej gennem Ingrid Jørgensens have, samt en sti ud ved den nuværende legeplads. Denne plan fik ikke den bedste modtagelse, og efter en længere debat, foreslog beboerne at man skal placere byggeriet på marken bag ved Hanne & Tage Nielsens hus, med en vej ud, hvor legepladsen ligger, den skal så flyttes til et nærliggende areal.

Begrundelsen for utilfredsheden med den fra kommunens tiltænkte placering var, at stedet var lavt (gl. mose) mulighed for støj fra fabrik, samt at solen ville være gemt bag fabrikken sidst på dagen. Man var så fra kommunen villig til at se på den anden placering, selvom man ikke 100% kunne garentere for noget, bla. skulle hele byggeriet ske på dispensation for by og landzone loven, men man regner med at sætte spaden i jorden her til sommer.

Efter de senest oplysninger der er kommet fra kommunen ser det ud til, at der bliver taget hensyn til beboernes ønske om placeringen, selvom det ikke fremgår af de fremlagte planer på rådhuset.

Der blev også på mødet spurgt om mulighed for en fremtidig mindre udbygning af Holmstrup, men det er der ikke mulighed for under den nuværende lov, men det lå i luften at en lovændring var på vej.

e-red

HOLMSTRUP BEBOERFORENING *generalforsamling*

I henhold til lovene inkaldes herved til ordinær generalforsamling torsdag den 14 marts 1985 kl.20 i Tapa klubbens lokale, Holmstrupvej 12.

DAGSORDEN:

1. Valg af dirigent.
2. Godkendelse af indkaldelse og dagsorden.
3. Bestyrelsens beretning.
4. Fremlæggelse af regnskab - herunder fastsættelse af kontingent.
5. Valg til bestyrelsen.
På valg er Jørgen Heebøll & Poul Jensen, sidstnævnte ønsker ikke genvalg.
6. Valg af to suppleanter.
7. Valg af to revisorer.
8. Eventuelt.

FORENINGEN ER VÆRT VED EN KOP KAFFE:

Efter kaffen debat om foreningens fremtidige arbejde, samt fornyelse af medlemskort.

VELKOMMEN

Bestyrelsen

FASTELAVNSFEST:

Beboerforeningen afholder fastelavnsfest for børnene, søndag den 17 marts kl. 14 i værkstedet hos Finn Nielsen (DK-Benzin).
Hvem bliver kattekonge?

velkommen bestyrelsen:



Kør dansk

Autorep.

Smørring & olie

Dækservice

v/ Finn Nielsen

PLANTESKOLEVEJ 19

5250 ODENSE SV.

TELEFON (09) 96 18 87

SELVBETJENING

mandag-fredag kl. 7.30 til 17.30

lørdag kl. 9.00 til 12.00

søndag lukket

udenfor åbningstid

SEDELAUTOMAT TIL

20 - 50 - 100 KR. SEDLER

kiosk

SPAR K
6 ØRE

ANSVARHAVENDE
REDAKTION:

Poul Jensen Holmstrupvej
Finn Nielsen Planteskolev.
Torsten Thomsen -do-
Erik Lauridsen -do-

ANNONCER OG LÆSERBREVE
INDLEVERES:

planteskolevej 8

Telf. 962490

HUSK: ET MEDLEMSKORT TIL
BEBOERFORENINGEN KOSTER
KUN 30 KR. PR. ÅR.
Tilmelding kan ske hos
DK- Benzin eller hos Form.
Poul Jensen Holmstrupvej 8.

BESTYRELSEN:

F. Poul Jensen Holmstrupvej 8
telf. 961197

Mette Nielson -- 16
Jørgen Heebøll
Jørgen Rønje
Finn Nielsen

RAVNEBJERG MØDER:

TORS DAG DEN 7 FEBRUAR KL. 19,30

Møde med miljøorganisationen GREENPEACE, der holder foredrag og viser lysbilleder om deres arbejde.

TORS DAG DEN 7 MARTS KL. 19,30

Som afslutning på denne sæsons Ravnebjerg-møder, samles vi i kirken til sang og musik. Medvirkerne er Inge Boe, Per Boe, Mette Kjærslund og Arne Kjærslund.

Derefter samvær i forsamlingshuset, hvor biskop Vincent Lind vil fortælle om oplevelser i sit liv og virke.

Ved hvert møde kan der købes kaffe med brød.

ARRANGØRER: Ravnebjerg menighedsråd
Ravnebjerg forsamlingshus
Ravnebjerg beboerforening
Holmstrup beboerforening

MØDET VED POUL JENSEN:

KAN VI OVERLEVE EN 3 VERDENSKRIG:

Nej, de fleste kan ikke, men måske de 12 beboere, som var kommet til mødet har en lille mulighed. De øvrige henvises til den gamle bunker ved stationspladsen.

e-red

LØSNING PÅ KRYDSORD NR. 3

SALME
DALUM
SYN EMU
ORDEN G
DUER SG
PRIKKE
U UKLAR
BOM OKS
BB VV L
E SANGE
RUIV IV
UR DIS
DOM SLÅ
LILLE
VI LAVE
ÅGE N E
RENSDYR

frimærker

KØB SALG BYTTE

TELF:

962490

5

**EL
SALG**

Deres el-fagmand

HOLMSTRUP EL SERVICE

v/ E REIMERS LARSEN

planteskolevej 15 telf. 961171

REP. AF HÅRDE HVIDVARER UDFØRES.



DET GAMLE BILLEDE:

Billedet er fra 1929, og viser Holmstrup borgerforening på udflugt, muligvis til Hæl-næs ved Assens.

På billedet genkendes bla.
Bager Sørensen, Lars Peter, Hr.&Fru. Nielsen,
Hr. & Fru. Viggo Høj, skrædder Nielsen med frue
slagter Petersen med frue, muremester Rasmus Ras-
musen med frue, cykelhandler Hansen med frue,
bagemester Gammelgaard med frue, Gunnar Gammel-
gaard, Harritsø med frue og portør Jørgensen
med frue.

NYE TILFLYTTERE:

Da der i den senere tid er sket en ret stor tilflytning af nye beboere, vil vi selvfølgelig først byde dem velkommen til Holmstrup, men samtidig vil vi henstille, at de bliver medlemmer af beboerforeningen, det kan bla. ske på generalforsamlingen, hvor det er vores håb, at så mange som muligt af de nye møder op, vi ved at det kan være svært at falde til i en lille by som Holmstrup, derfor er det vigtigt for os at få jer med i de ting der sker her i byen.

best:

RUEHOLM

hånddyppede

LYS

FORSKELLIGE FARVER
CA. 20-25 CM.

PLANTESKOLEVEJ 23 B

se ind

	FRI		BY	TO ENS	I TE	TÅGE
ROMER TAL		BY BEBO- ER				
TRE- NER					STED.ORD IND	
ETAGE	S	T	U	MAD UD- BRUG		
	DRIK DYR S					
VÅGE- NET						
	TAL TID- RUM			ENDEL- SE SES		
1885	A	R	S	T	A	L
						BY
HUSK GENE- RAL-F.	1/2AK VEJ		FUGL OND- L			
ANTAL	S				NR. 2. STORE	
	T	U	D	ENS REO- SKAB		
FOR.K	I		MØNT MÅLER			
HUSK FASTE- LAVNS- FEST	LØBER REOSKAB					
GRINER	L	E	R	STEDORD NORD		
SLØV S			RET- NING	N	E	D

ÅRET DER GIK:

1984 blev et dår-
ligt år for byen,
købmanden og brug-
sen måtte lukke,
og selvom vi fik
en ny købmand, må
det vel siges at
være et tilbage-
slag.

Samme år mis-
tede vi fire be-
boere, og vores
bager kom alvor-
ligt til skade,
og måtte nedlæg-
ge sin brødtur,
vores fiskemand
kommer heller ik-
ke mere. Men lidt
positivt skete
der dog, vi fik
ændret lidt ved
holmstrupvej,
fik tilsagn om
bedere gadebelys-
ning og om ældre-
boliger.

Fjernvarmen gik
også vores dør
forbi, og vi må
nu indstille os
på naturgas.

DØDSFALD 1984.

Alfred Skælbæk
Harry Larsen
Magnus Jensen
Allan K Madsen

DET SKETE I DISSE DAGE FOR 40 ÅR SIDEN:

2 verdenskrig gik ikke spor-
løst hen over Holmstrup, bla.
skete her den første jernbane-
sabotage, der blev foretaget i
Danmark, det var i stenkisten
ved Linbuskolen, men en hæn-
delse var for beboerne særlig
tragisk.

Det skete den 28-1-1945.

Afskrevet fra Fyns Tidende.

TO BANEARBEJDERE DRÆBT AF TOG.

To banearbejdere fra Holm-
strup, den 67-aarige H P Olsen
og den 56-aarige V R Holst Joh-
ansen, blev natten til søndag
mellem Rander og Holmstrup
dræbt af et særtog. Banearbej-
derne have til opgave at efter-
se sporet, og man havde ikke
regnet med, at der kom tog på
det pågældende tidspunkt.

Det forlyder at begge de
omkomne efter krigen fik deres
navne på mindepladen på Frø-
bjerg bavnehøj, ligeledes fin-
des deres billeder stadig i
kolonnehuset ved Holmstrup.

HUSK:

Hvis du har gamle billeder fra
byen, vil vi meget gerne låne
dem.

red.



**OCEKA
MARKED**

Holmstrup Købmandsgård

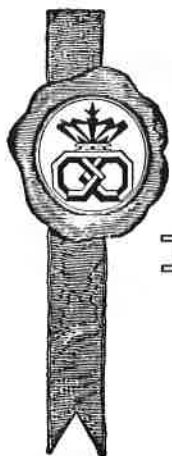

.. dagens
lyspunkt
BRØD
fra

TELF. **961165**

BAGEREN

I

Holmstrup



Salon Marcel

Hanne Bredahl Nielsen

Planteskolevej Holmstrup. telf. 961925

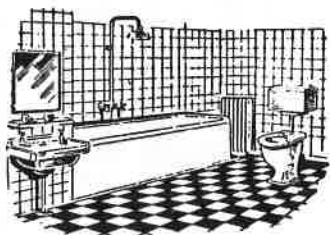

VVS

**V/Bendt
Nielsen**

RAVNEBJERG SMEDE & MASKINVÆRKSTED telf. 967230

PRIVAT PLANTESKOLEVEJ 10 HOLMSTRUP telf. 961283

LÆSERBREV:

Det er med beklagelse, jeg må konstatere, at bestyrelsen for beboerforeningen ikke har svaret på det af Vagner Knudsen bragte indlæg om fortov i forrige nr. af beboerbladet, specielt da dette er af interesse for vore ældre gangbesværede og børnene i byen. Det kunne være interessant, at få lavet en analyse af beboernes ønsker om evt. fortove i byen gennem en rundspørge til samtlige beboere i Holmstrup, evt. om man kunne lave et fortov i den side af vejene, hvor dette gjorde mindst indgreb i haverne. Dette forslag videregives hermed til vores beboerforening til videre debat.

Samtidig vil jeg gerne sige, det er med glæde, at jeg har konstateret den nye indkørsel fra Ravnebjerggyden til Holstrup. Det ville være ønskeligt, at få lavet et eller andet der også kunne sætte hastigheden ned på planteskolevej, begyndende fra Linbu-skolen. Svar udbedes i bladet, da dette skulle give næring til debatten mellem beboerne.

TORSTEN V THOMSEN...

