

# MALVIK BYGDEBLAD

Nr. 2

JANUAR 1988

18. årg.

*EN GLAD GUTT  
MINNER OM  
AT SOLA HAR  
SNUDD  
OG AT EN NY  
SOMMER  
KOMMER*



*Foto: Dahl's Fotografiske Ateliér*

# Fri spalte

## Hjertelig takk

for oppmerksomheten i anledning vårt sølvbryllup.

*Hedy og Asbjørn Hervik*

## Dagmamma ledig

Vikhammeråsen for barn 3–6 år.  
Tlf. 97 78 84.

## Takk

for de fine gavene!

*Avisbudet på Nesbakkan*

## Hjertelig takk

for oppmerksomheten ved min tante Olga Grønbergs bortgang.

*Ester Høiby*

## Hjertelig takk

for den store deltakelse og oppmerksomhet ved min kjære mann og far Per Arild Fossums begravelse. Det ble i kirken gitt kr. 11.500,- til kreftforskningen ved Regionsykehuset i Trondheim.

*Jorunn og Anders*

## Barneklokke funnet

(metallenke) i Modalen nyttårsdag.  
Tlf. 97 08 84, Bakmark.

## Malvik Venstre

har på sitt årsmøte 15.12.87 valgt følgende styre:

Jostein Engan, leder.  
Ingri Værnes, nestleder.  
Mary Dahl, kasserer.  
Knut Rykkvin, studieleder.  
Kjellfrid Engan, sekretær.

## Ungdomslaget Vidar

har avholdt årsmøte på Vidarhall 10.12.1987. Det nye styret består av:

Nils Kvarving, formann.  
Jorunn Vasseljen, formann.  
Jorunn Vasseljen, sekretær.  
Per Edvard Leistad, kasserer.  
Styremedlemmer: Kåre Eggereide, Anders Gjervan, Christen Sjøvold, Petter Leistad og Arne Leistad.

I laget er det 158 medlemmer. Det drives aktivt med leikarring, skotthyll, luftgeværskyting og utgivelse av eget medlemsblad «Starin».

**Styret**

## Pensjonister!

Hommelvik korforening inviterer Hommelviks pensjonister/trygdede til Folkets Hus søndag 17. januar kl. 16.00. Da vil den årlige julefesten bli avviklet med kaffe, utlodning m.m.

Det er også i år tilbud om transport hjem for de som måtte trenge dette.

**Arr.kom.**



MALVIK KOMMUNE

## RENOVASJON

Malvik kommune skal nå ha utkjørt renovasjonssekker til alle abonnenter i Malvik kommune. Sekkene er levert i ruller á 26 sekker, og skal vare ut 1988.

Kommuneingeniøren vil be om at de abonnenter som er avglemt eller ikke har fått nødvendig antall sekker, snarest og senest innen 15. februar 1988 henvender seg til teknisk kontor.

Kommuneingeniøren vil opplyse om at kun sekker med påskrift HOLD MALVIK REN medtas av renovatørene. Hvis en går tom for sekker, må sekker med likelydende påskrift kjøpes hos Trondos.

Vi ber om at varm aske ikke fylles i sekkene. Fuktig avfall og skarpe gjenstander pakkes godt inn før det legges i sekken.

Maks vekt pr. sekk, 25 kg.

KOMMUNEINGENIØREN



MALVIK KOMMUNE

## GODKJENTE REGULERINGSPLANER

Malvik Bygningsråd godkjente i møte den 17.12.87 forslag til reguleringsplan for følgende områder:

### MALVIK SYKEHJEM

Planen omfatter området omkring eksisterende sykehjem på Grønberg og grenser i nordvest mot eiendommene 49/228, 49/147, samt kommunale boliger på 49/1, i øst mot felles avkjørsel i Svahyllan, eiendommen 49/62 samt E6, i sør og vest mot eiendommen 49/1.

### REG.PLAN FOR DEL AV AUNET GÅRD

Planen grenser i nord og vest mot eksisterende boligområde, i sør og øst mot jord- og skogbruksområde.

I medhold av plan- og bygningslovens § 27.1 legges ovennevnte reguleringsplaner ut til offentlig ettersyn ved teknisk etat, Hommelvik.

Mulige merknader sendes bygningsrådet innen 1. februar 1988.

**Malvik bygningsråd v/bygningssjefen**

## HISTORIELAGET HOMMELVIKS VENNER — ÅRSMØTE

Årsmøte blir holdt onsdag 27. januar 1988 kl. 20.00 på Hommelvik barne- skole, lærerværelset.

**Styret**

## KAFFESERVERING PÅ VIDARHALL

Søndag 17. januar 1988 starter vi opp igjen. Det blir anledning til kjøp av kaffe, brus og vafler m.m.

Vi har åpent hver søndag t.o.m. 20. mars fra kl. 11.00—14.30. Velkommen innom.

## UTLEIE AV VIDARHALL

Private lag/foreninger som ønsker å leie Vidarhall til lukkede arrangementer o.l. må ta kontakt med utleieansvarlig Petter Leistad, tlf. 97 73 12.

**U.L. Vidar**

## Malvik Jeger- og Fiskeforening

arrangerer i 1988 kurs for jegerprøven. 18. januar kl. 19.00 vil det bli holdt et opplysningsmøte angående kurset. Møtet holdes på Hommelvik Ungdoms- skole.

**M.J.J.**

## Malvik og Neadal lag av Norsk Sykepleierforbund

holder årsmøte 28. januar 1988 kl. 19.00 på Malvik Sykehjem.

**Trekning Hommelvik Guttelags** medlemslotteri. 1/4 gris ble vunnet på lodd nr. 014744. Berit Wang.

Redaktør for bladet:

KRISTIAN NYGAARDSVOLD, 7550 Hommelvik — Telefon 97 02 52  
KNUT HAUGLAND, Nessv. 1, 7550 Hommelvik — Telefon 97 03 14

Bestilling av abonnement til utenbygds- og utenlandsboende sendes  
Malvik kommunekasse, 7550 Hommelvik, hvor også kontingenten,  
kr. 100,— pr. år, innbetales forskuddsvis. Postgironr. 5 92 33 05.

Trykk: J. Christiansens Boktrykkeri, 7000 Trondheim - Tlf. (07) 52 69 60

## Åpent brev til Malvik kommune v/herredsstyret og Sør-Trøndelag Kraftselskap

Sak: Underskriftskampanje mot Meråker Bruk A/S konsesjonssøknad mai 1987 om tillatelse til å bygge ut Storfossen og Foldsjøen kraftverk i Homlavassdraget i Malvik kommune i Sør-Trøndelag fylke.

Meråker Bruk har gitt 3 begrunnelser i sin søknad:

- 1) Det vil bli en billig produksjonspris.
- 2) Utbyggingen av Homla vil kunne skje i løpet av en 2-årsperiode.
- 3) Utbyggingen er ikke konfliktfylt.

Mot utbyggingen av Homlavassdraget og med en anbefaling av varig vern av vassdraget med Foldsjøen og den unike Storfossen/Dølafossen, er det samlet 780 underskrifter i tidsrommet 10.—20. november 1987. Dette representerer over 95 % av den direkte berørte lokalbefolkning mellom Mostadmarka og Hommelvik sentrum.

Begrunnelsene som Meråker bruk har benyttet i sin søknad for utbygging må anses som misvisende og lite relevante. Produksjonsprisen beregnes å ville bli over 40 øre/kwh mens rimelig utbyggingspris regnes å være 20—25 øre/kwh. En hurtigutbygging av Draugenfeltet på Haltenbanken vil kunne gi el.kraftproduksjon i 1993, med produksjon 300 ganger Homlautbyggingen, respektive 7500 og 25 gwh. At utbyggingen av Homlavassdraget ikke er konfliktfylt, er en kraftig undervurdering av regional- og lokalbefolkningens interesser og ønsker for framtiden.

Lokalbefolkningen vil tilkjenne følgende hovedinnvendinger mot utbyggingen:

### PRODUKSJONSKAPASITET:

Utbyggingen vil dekke mindre enn 25% av dagens forbruk i Malvik. Hurtigutbygging av Draugen vil gi 300 ganger så mye kraft og dekke over 50% av udekket behov i Norge. Gassreservene på Haltenbanken er opp til 10 ganger Draugenfeltet. Homlautbyggingen har ingen mening i forbindelse med å dekke framtidige behov for el.kraft, hverken i lokal, regional eller nasjonal sammenheng.

### ØKONOMI:

På lang sikt regner man i Europa med en produksjonspris på el.kraft på maksimalt 35 øre/kwh, og gassutbygging i Norge vil gi produksjonspris ca. 20 øre/kwh. El.kraft fra Homla kan ikke selges med fortjeneste de første 25 år, og kommunens inntekter vil være helt ubetydelige. Det er helt usannsynlig at strømpris i kommunen kan gå ned basert på kjøp av el.kraft fra en eventuell Homlautbygging, og utbygging har derved ingen samfunnsmessig mening basert på økonomiske forutsetninger.

### MIDT-NORSK POLITIKK:

Sett i forhold til det sterke midt-norske politiske engasjement for å få i gang utbygging av olje/gassfelt raskest mulig, må det være riktig av Malvik kommune og S-T Kraftselskap å gå imot utbygging av Homlavassdraget og å konsentrere seg om perspektivene og mulighetene omkring Haltenbanken.

### NATURVERN, FRILUFTSLIV OG FISKE:

Foldsjøen er med riktig vannhøyde et fantastisk naturskjønt område som blir flittig benyttet av lokalbefolkning og tilreisende. Sjøens verdi som rekreasjonsområde, fiske- og friluftsområde må antas å bli varig sterkt redusert dersom regulering av sjøen skal måtte følge produksjonshensyn.

Elva mellom Foldsjøen og Storfossen renner langs fylkesveg, og blir mye benyttet til rekreasjon og fiske. Denne mulighet vil bli sterkt redusert ved utbygging.

Storfossen er unik i trøndersk sammenheng. Det vil være meningsløst og uansvarlig å ødelegge denne imponerende naturressurs og i tillegg erstatte den med en 10 meter høy demning!

Kommunen har tidligere vedtatt primært å gå inn for vern av Homlavassdraget, sekundært å bygge ut i egen regi dersom utbygging ble aktuelt.

### FORHOLD UNDER ANLEGGSPERIODEN:

Uansett forbedringer av veistrekninngen «Løfta» mellom Hommelvik og Storfoss, kan ikke lokalbefolkningen akseptere den økte risiko for trafikkuhell som vil følge tung anleggstrafikk langs strekningen som benyttes til skoleveg. Kommunen og Statens Vegvesen må også grundig vurdere ulempene med den eventuelle anleggstrafikk i sammenheng med planlagte utbedringsarbeider i Løfta og i sammenheng med den enorme anleggstrafikk som vil følge utbyggingen av E6 forbi Hommelvik.

### KONKLUSJON:

1) MALVIK KOMMUNE går imot at Meråker bruk A/S får konsesjon til utbygging av Homlavassdraget.

2) MALVIK KOMMUNE foreslår varig vern av Homlavassdraget og raskest mulig utarbeidelse av verne- og friluftplan for området.

3) SØR-TRØNDELAG KRAFTSELSKAP går imot at Meråker Bruk A/S får konsesjon til utbygging av Homlavassdraget.

### Med hilsen

Ivar Bjørkli, Andreas Løvseth,  
Kåre Nybrodal, Per Werenskiold  
på vegne av

AKSJON FOR BEVARING AV  
HOMLAVASSDRAGET.



Julaften fikk vi alle i Malvik Blandakor den triste melding at vår kjære sangsøster Ragnhild Johansen ikke mer var blant oss. Meldingen kom som et sjokk på alle i koret. Bare noen dager i forveien var vi sammen med Ragnhild og ønsket hverandre god jul.

Ragnhild ble medlem av koret fra starten i 1973. Hun var glad i sang og musikk, og koret stod hennes hjerte nær, — få var de sangøvelsene hun ikke møtte opp på.

Ragnhild var glad i mennesker, og hennes gode smil, sangglede og omsorg for sine medlemmer gjorde at også vi ble glade i henne.

Ragnhild ble korets leder i 1983, et verv som hun hadde fram til våren 1987.

Forts. side 5

# Kommunestyret i Malvik 1988-91



Som nevnt i Bygdebladet nr. 21 1987 holdt det nye kommunestyret sitt konstituerende møte i Ytre Malvik Samfunnshus den 23. november i fjor. Det ble da valgt ordfører, varaordfører og formannskap foruten representanter til en rekke utvalg.

Det første ordinære kommunestyremøtet holdes 18. januar 1988, da valg av representanter til følgende komitéer og nemnder skal foretas:

Hovedutvalg for interne saker.  
 Hovedutvalg for helsevern og sosial omsorg.  
 Hovedutvalg for undervisning.  
 Hovedutvalg for kirke, kultur og fritid.  
 Hovedutvalg for teknisk sektor.  
 Hovedutvalg for energiverk.  
 Bygningsråd.  
 Den faste plan- og byggekomité.  
 Likestillingsutvalg.  
 Ungdomsutvalg.  
 Idrettsutvalg.  
 Arbeidsmiljøutvalg.  
 Landbruksnemnd.  
 Styre for kommuneskogene.  
 Trondheimsregionens friluftsråd.  
 Næringsmiddelkontrollen.  
 Trafikkrådet for Malvik, Stjørdal og Selbu.  
 Kommunens representant til Ytre Malvik samfunnshus.  
 Kommunens representant til styret i Djupvasskaia.  
 Finansutvalg.  
 Prestegårdstilsynet.

Viltnemnda.  
 Forsyningnemnda.  
 Heimevernsnemnd.  
 Friluftsutvalg.  
 Forstanderskapet i Sparebanken Midt-Norge.  
 Tilflyttingsnemnd.  
 Skatteutvalg.  
 Innkvarteringsnemnd.  
 Styrer i barnehager.  
 Eldreråd.  
 Innlandsfiskenemnd.  
 Sør-Trøndelag Kraftselskap.  
 Dyrevernsnemnd.  
 Fjellstyre.  
 Likningsnemnd.

## DET NYE KOMMUNESTYRET

**Arbeiderpartiet:**  
 Øystein Sneisen  
 Bente Nilsson  
 Asbjørn Nøstmo  
 Bjørg Hammer  
 Aud Brevik  
 Ola O. Venn

Helge Pettersen  
 Klaus Hofstad  
 Jan Magnus Bakke  
 Reidun Valle  
 Jan S. Hagen  
 Olaf Bye  
 Gunnar O. Knudsen  
 Karin Sneisen  
 Knut Haugland  
**Høyre:**  
 Jan Arne Malvik  
 Gunnar Kvernland  
 Eivind Harstad  
 Ellen Brox  
 Kåre N. Holm  
 Peder Solem  
**Fremskrittspartiet:**  
 Terje Hansen  
 Gunnar Stenli  
 Zygmunt Drazkowski  
**Sosialistisk Venstreparti**  
 Anne Lise Fagerheim  
 Ole Gunnar Kjøsnes  
 Ester Sandtrø  
**Senterpartiet:**  
 Bernt Folden Kvam  
 Jens Nicolai Jenssen  
**Kristelig Folkeparti:**  
 Arve Hepsø  
**Venstre:**  
 Trine Radmann



## MALVIK I.L.'s SVØMMEKURS VÅREN 88 I VIKHAMAR SVØMMEHALL

Nybegynnere: Onsdager kl. 18.00, starter 20. januar.  
Viderekommende: Torsdager kl. 17.30, starter 21. januar.

Kursavgift: kr. 200,-. Søskenmoderasjon: kr. 50,-. 12 ganger.  
Påmelding: Tlf. 97 69 67 (Bergh) etter kl. 19.00.

### MALVIK I.L. SVØMMETRENING

Trening i Vikhamar svømmehall onsdager og torsdager kl. 18.30.  
Påmelding ved oppmøte.

### MALVIK I.L. – RS-GRUPPA

Vi ønsker gamle og nye RS-medlemmer velkommen til orientering om treningsopplegget mandag 18. januar kl. 17.30 i Samfunnshuset.

Treningen vil foregå i Samfunnshuset:

Mandager kl. 17.30—19.00.

Torsdager kl. 16.30—18.00.

Malvik I.L. Arbeidsutvalget

### TURORIENTERINGA -87

Vinner av Malvik-drakt: May Sørli, Trimveien 7, 7560 Vikhamar.

Malvikdrakten er produsert og levert av Bårdsen Sport A/S, Folkets Hus, Trondheim.

Malvik I.L. O-avd.

### TRENER SØKES!

Svømmeutvalget i Malvik I.L. søker trener til A- B- og C-svømmere på torsdager i Vikhamar.

Henvendelse: Tlf. 97 69 67.

### SKISKOLE

Skigruppa i Malvik Idrettslag arrangerer skiskole for barn i alderen 7–10 år.  
Tidspunkt: Lørdag 16. januar og lørdag 30. januar kl. 11.00.

Sted: Ved parkeringsplassen på Hønstad.

Det vil bli gitt instruksjon i langrennsteknikk, begge stilartene.

Påmelding til Per J. Trøa, tlf. 97 70 27 eller ved oppmøte.

Deltakeravgift kr. 30,-.

Styret

### Årsmøte

Malvik Handicapidrettslag avholder sitt årsmøte på Losjen, Hommelvik – mandag den 8. februar kl. 18.30. Vanlige årsmøtesaker. Forslag innleveres innen 30/1 til fung. formann.

Styret

### Hvem tok det rosa skjerfet mitt

På Solbakken Vel sin juletreffest 1. januar. Vær så snill og lever det tilbake snart.

Hilsen Marte Svare, 3 år. Tlf. 97 01 85.

## Hommelvik Bridgeklubb

Resultatliste Julecup 1987 i Hommelvik.

Skulbørstad—Mathisen,	
Muruvik/Skatval	559
Lyngen—Gräsli, Tydal	554
Hegseth—Brekken, Meråker	549
Einang—Solberg, Stj./Meråker	525
Åsmul—Sollien, Tydal	510
Krieg—Minde, Stjørdal	508
Eggen—Spets, Hommelvik	508
Evjen—Uthus, Tydal	506
Mathisen—Mähre, Skatval	503
Skulbørstad—Brenne, Mu.vik/Stj.	490
Dahlen—Krogstad, Haraldreina	481
Gundersen—Wickstrøm, Stjørdal	473
Hansen—Aasbach, Hommelvik	473
Laukvik—Stokhaug, Stjørdal	472
Garberg—Ottem, Selbu	465
Stokbak—Garli, Hommelvik	456
Sättnan—Kartum, Haraldreina	452
Halstadtrø—Halstadtrø, Hom.vik	450
Säther—Kristoffersen, Mu.vik/Stj.	439
Fossmo—Fossmo, Vikhamar	435
Størseth—Elverum, Haraldreina	425
Hofstad—Sandaune, Hommelvik	405
Holt—Løvås, Hommelvik	394
Christensen—Mathisen, Stjørdal	388
Sandaune—Olsen, Trondheim	374
Forslund—Stjørdal, Hommelvik	373

Forts. fra s. 3

I sin tid som leder medvirket hun til en positiv utvikling i koret, spesielt med hensyn til et godt miljø og samarbeide.

Hun hadde en spesiell evne til alltid å se det positive i korets arbeide og de oppgaver vi hadde foran oss. Ragnhild var også i besittelse av en lyrisk åre, og det er utallige prologer og sanger som har kommet fra henne og blitt brukt både i koret, foreninger og private tilstelninger. Mange har nytt godt av hennes evner.

Ragnhilds bortgang er et stort tap for koret og for de enkelte medlemmer som vil savne en god venn og et godt menneske.

Vi føler med familien som har mistet en god og oppofrende mor, hustru, datter og søster. Vi lyser fred over Ragnhilds minne.

For Malvik Blandakor,  
Erik Christophersen

★

## Hommelvik Røde Kors Barnehjelp

Trekning på aftenutlodningen, julemesse 6. desember.

Julekopper	Blå	Æ 59	—	Turid Fausel	Juleplanter	Blå	Æ 16	—	Tone Larsen
Genser	Hvit	D 75	—	Stig A. Bjørkås	Juleplanter	Gul	H 29	—	Egil Smiseth
Lappeteppe	Blå	K 74	—	Anne Lise Ramgul	Juleplanter	Hvit	O 1	—	Løvås
Lappeveggeteppe	Hvit	E 16	—	Skulbørstad, Muruvik	Juleplanter	Rosa	F 48	—	Lillian Sveian
Barnegenser	Hvit	D 93	—	H. Sandmark	Juleplanter	Blå	P 54	—	Knut M. Elden
Juleplanter	Hvit	N 80	—	Gudrun Andersen	Juleplanter	Rosa	F 10	—	Hognes, Stjørdal
Juleplanter	Rosa	F 67	—	Brit Sveian	Kalender	Hvit	O 34	—	Aasta Malvik
Juleplanter	Blå	P 31	—	Lilly Haugan	Kalender	Hvit	D 72	—	Thomas Norman
Juleplanter	Rosa	C 54	—	B. Vikmark Solbakken	Kalender	Blå	R 54	—	Brustol



## KULTURKVELD

Samfunnshuset, Vikhamar 30. januar 1988 kl. 19.30.

Medvirkende:

- Jon Østeng Hov** — Kjent naturfotograf og kåsør, med nytt og utvidet repertoar.  
**Kjell Grytdal** — Visesanger og vitsemaker. Norgesmester 1987 (trønder-skrøner).  
**Otto Reppe** — Nybakt verdensmester på munnsspill (i Australia).  
**Guloskvartetten** — Synger og spiller, også til dans.

Medlemmer og pensjonister kr. 40,-.

Ikkemedlemmer kr. 60,-.

Benytt denne anledning til å få gode inntrykk for både øyne og ører.

Jon Østeng Hov har også salg og utstilling i peisestua samme kveld.

Styret i «Roinnsnu 81»

## Ragnhilds minne

*Når sorgens budskap oss nådde  
da var vi alle helt sjokkert.  
Forvirring — stumhet — rådde  
vår taleevne var blokkert.*

*I koret var du med oss  
ja, helt fra starten av.  
Og smilet ditt lyste mot oss  
i alt det som du oss gav.*

*Utallige er de sanger og dikt  
som du til oss skrevet har.  
«Hva koster det?» — «Nei, hørt på  
slikt!»*

*Ja, slik var alltid ditt svar.*

*Som kor-formann gjennom fire år  
tok du vervet ditt med stor verdighet.  
Om vi strødde salt i åpne sår  
så ønsket du bare rettferdighet.*

*Ja, vi kan være stolte av  
at vi alle deg «venn» har kalt.  
Din omtanke, hilsner, blomster du gav.  
Du husket på alle — i alt.*

*Og derfor, om sorgen er aldri så stor  
er vi glad for å kunne si:  
Kun venner du etterlot i dette kor,  
dine venner, det vil vi forbli.*

*Din livstråd ble brått rever over,  
her står vi i tomhet og savn.  
Ja, Ragnhild, du hviler, du sover,  
blant oss glemmes aldri ditt navn.*

*Din gjerning iblant oss, sangersøster er  
endt, men vi lover å ta den med i  
alt vi sår og i alt vi høster.  
Ja, kjære Ragnhild: HVIL I FRED.*

Eila Brandsegg, Malvik Blandakor.

## MALVIK HANDICAPIDRETTS HUSMORTRIM PÅ SAKSVIK SKOLE

starter onsdag 20. januar kl. 20.00—  
21.00. Møt opp til fysisk trening med  
Guri Raen Olsen som instruktør.

Fung. sekretær

## SUNN VEKTREDUKSJON

Nye kurs starter på Hommelvik barne-  
skole onsdag 3. februar. Påmeldingsfrist  
innen mandag 25. januar. Tlf. 80 21 45.

Nasjonalforeningen for folkehelsen



**Libra slanke-  
og  
kostholdsclubb**

starter nytt kurs i uke 4.  
Påmelding til Martha Solberg,  
tlf. 97 72 47.

## REGULERINGSPLAN FOR DEL AV SAKSVIK NEDRE, MALVIK KOMMUNE

I samsvar med plan- og bygningslovens § 27-1 kunngjøres hermed at det er igangsatt regulering av del av Saksvik Nedre, gnr. 2, bnr. 1.

Arealet ligger nord-vest for driftsbygningen og er regulert til boliger.

Opplysninger om planarbeidet kan fås ved henvendelse til undertegnede.

Trondheim, 4. desember 1987.

Avset, Mosen og Rasmussen, arkitekter MNAL,  
Dronningensgt. 6B, 7012 Trondheim.

## MALVIK HELSE- OG SOSIALKONTOR

arrangerer svangerskapskurs ved Vikhamar helsestasjon torsdag 21. januar kl. 18.30.

Vi vil prioritere førstegangsfødende.

Kursavgift kr. 100,-. Påmelding: tlf. 976717 eller 970229.

### Minnegave

#### ved Olga Grønbergs begravelse

Ved Olga Grønbergs begravelse ble det gitt en pengegave til Malvik Sykehjem. Styret for sykehjemmet takker hjerteligst for den store gaven.

Styrer

#### Takk til Mostadmark støtteforening

Styrer vil på vegne av Malvik sykehjem få lov til å takke hjerteligst for den fine gaven sykehjemmet fikk av foreningen i desember.

Styrer

#### Takk til Muruvik sykepleierforening

Jeg vil på vegne av styret for Malvik sykehjem rette en hjertelig takk til Muruvik Sykepleierforening for gaven før jul.

Styrer

#### Til Malvik sykehjems støtteforening

Styrer vil på vegne av Malvik sykehjem takke foreningen for godt samarbeid i året som gikk, og benytter samtidig anledningen til å ønske et godt nytt år.

Styret

## PENSJONISTFORENINGEN I HOMMELVIK

Medlemsmøtene fram til våren 1988:

18. januar  
22. februar  
21. mars  
19. mai

Olaug Buaas, sekretær.

## HAGELAGET

### Malvik Hagelag

har årsmøte i Vikhammer  
Samfunnshus onsdag 27. jan.  
kl. 19.30.

Vanlige årsmøtesaker.  
Alle på valg er forespurt.  
Lysbilder fra hagevandring  
i 1988 m.m.  
Kaffe og utlodning.  
Alle er velkommen.

Styret



**MALVIK KOMM. KINOER**

Redigert av Harald Byberg

**FILM**  
er best på  
**KINO**

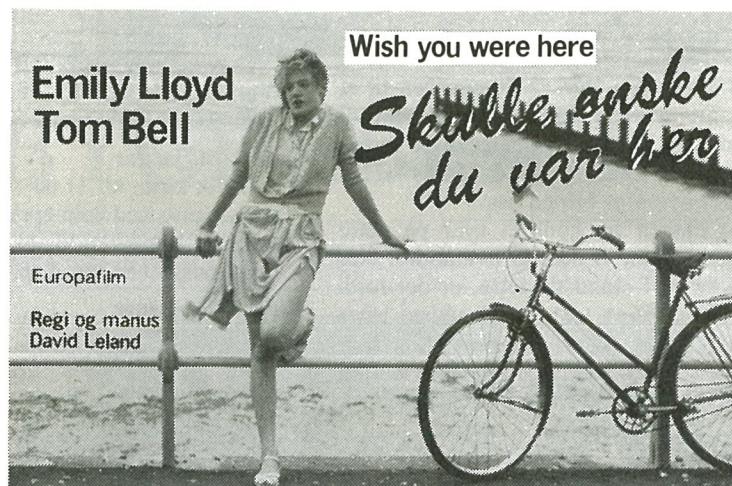
**Vikhamar 24.1.88****Hommelvik 27.1.88****Kl. 18.00****Rød sensur****Barn kr. 10,-****Voksne kr. 20,-****Kl. 20.00 Gul sensur****Voksne kr. 20,-****Vikhamar 31.1.88****Hommelvik 3.2.88****Kl. 18.00****Rød sensur****Barn kr. 10,-****Voksne kr. 20,-****Kl. 20.00 Gul sensur****Voksne kr. 25,-**

# GODT NYTT ÅR!

## Ved inngangen til et nytt år

Når vi igjen står ved inngangen til et nytt år, er det mange spørsmål som vil melde seg. Hvor forskjellige disse spørsmål enn er, har vi nok ett felles: «Hva vil det nye året bringe oss?»

Et eksakt og konkret svar på dette spørsmål kan vi ikke gi hverandre. Når vi ikke er i stand til dette, er det fordi det nye året er som et helt ukjent landskap vi skal møte oss av motgang eller medgang, av sorger eller av gleder. Tross viten og kunnskaper på mange av livets områder, kan ingen se inn i framtiden.

Er dagene i det nye året som et tilsløret landskap, så er det en ting som står fast. Gud møter oss med sitt sterkeste kall til frelse og evig liv. «Mesteren er her og kaller på deg», lød det inderlig og mektig til Maria, Lasarus' søster i Betania.

Guds kall er Jesu nærvær. Ingen start på det nye året er derfor bedre og mer løfterikt enn å åpne seg for Frelseren Jesus Kristus. Da blir veien inn i det ukjente landskapet en vei sammen med Jesus. Han vil være oss nær. Vi får være i Herrens hender. Det gir oss en indre ro og trygghet i hjerte og sinn.

La oss nå ved inngangen til et nytt år være lydhøre og åpne for Jesu frelseskall. Da skal 1988 bli et velsignet år, et nådens år for oss.

*«Alt står i Guds faderhånd,  
Hva han vil, det gjør hans Ånd.  
Av Guds nåde, til Guds ære  
Evig glade skal vi være  
I vår Herres Jesu navn!»*  
(Norsk Salmebok 308,1).

Kjell Fosse

## Fra kirkeårets tekster

### 24. januar – Vingårdssøndagen

5. Mos. 8, 7 + 11–18  
1. Kor. 3, 4–11  
Luk. 17, 7–10

### 31. januar – Sámannssøndagen

Jer. 20, 7–9  
Hebr. 4, 12–13  
Mark. 4, 26–32

### 7. februar – Kristi forklarelsesdag

2. Pet. 1, 16–18  
Joh. 17, 1–8  
2. Mos. 3, 1–6

### 14. februar – Sønd. f. faste (Fastl.s.)

4. Mos. 21, 4–9  
1. Tim. 2, 4–6  
Joh. 12, 24–33

### 21. februar – 1. søndag i faste

1. Mos. 4, 3–7  
Jak. 1, 12–15  
Matt. 16, 21–23

## Velkommen til kirke

### Søndag 17. januar

— Saksvik skole kl. 11.00:  
Familiegudstjeneste ved res. kap.  
Haugland. Kirkekaffe/saft.

### Søndag 24. januar

— Malvik kirke kl. 11.00:  
Høymesse ved sokneprest Fosse.  
— Hommelvik kirke kl. 11.00:  
Høymesse ved res. kap. Haugland.

### Søndag 31. januar

— Malvik kirke kl. 11.00:  
Høymesse ved res. kap. Haugland.  
Nattverd. Ofring til Det Norske  
Bibelselskap.

### Søndag 7. februar

— Mostadmark kapell kl. 11.00:  
Høymesse ved sokneprest Fosse.

### Søndag 14. februar

— Malvik kirke kl. 11.00:  
Familiegudstjeneste ved sokneprest  
Fosse. Malvik familiemusikk deltar.  
Ofring til Amnesty International.  
— Hommelvik kirke kl. 11.00:  
Høymesse ved res. kap. Haugland.  
Nattverd. Ofring til Den Norske  
misjonsalliansen.

### Søndag 21. februar

— Malvik kirke kl. 11.00:  
Høymesse ved res. kap. Haugland.  
Nattverd.

Rett til forandring i prekenlisten.

## Søndag er kirkedag.

## Slekt skal følge slekters gang

### Døpte i Malvik

29/11 Silje Helde Fossum  
Ingrid Berg Johnsen  
13/12 Elise Sæther  
Marius Halsan  
Kristoffer Menne  
25/12 Yvonne Larsen  
Ida Bjørklund Haugen  
Jan André Sagmo  
1/1 Therese Smelror Løkken

### Begravde i Malvik

8/12 Åsta Fredrikke Dragland  
17/12 Haldor O. Kjøsnes  
18/12 Arne Pettersen  
5/1 Ragnhild Marie Skansen Johansen

### Døpte i Hommelvik

25/12 Elin Halstadtrø  
Arve Alexander Meland

### Vigde i Hommelvik

2/1 Gunnar Barstad og  
Astrid Johanne Eggen

### Begravde i Hommelvik

24/11 Odd Refseth  
16/12 Olga Grønberg  
22/12 Lovise Iversen  
29/12 Odd Arild Fossum

### Døpte i Mostadmark

26/12 Kim André Berg Tyholt  
Orry Aleksander Molund

### Hjertelig takk

til kirkeforeningen Den lille hjelper!  
Godt nytt år ønskes dere alle!

Irene Leistad

### Hjertelig takk

til kirkeforeningen Den lille hjelper og til  
telefonkontakten for julestjernen jeg  
fikk til jul! Godt nytt år!

Sverre Saugen

## HVEM TRENGER MIN HJELP OG OMSORG?

### Dine nærmeste, din egen familie trenger deg!

Hva med omsorg på hjemmebane? Glem ikke at det i ditt eget hjem, blant dine nærmeste, er mennesker som trenger deg og nettopp det som du har å gi av kjærlighet, varme, tid og omsorg. Kanskje er nettopp dette et sted hvor det ofte er lett å forsømme seg i vår tid og vårt samfunn.

### Mennesker i din egen menighet, på ditt eget hjemsted har bruk for deg!

Har du syn for at du selv er med på å forme ditt nærmiljø, både med hva du selv bidrar med, eller det du ikke deltar med? Det er et faktum at det er mange hjelpeløse og ensomme mennesker midt imellom oss. Er disse så mange nettopp fordi du ikke har hatt syn for eller har vært villig til å gjøre ditt for å gi dem hjelp og omsorg?

### Folk i andre land og andre verdensdeler trenger din hjelp og din forbønn!

Det er mye nød ute i verden. Kunne nøden ha vært mindre om du hadde hatt større vilje til å hjelpe? Glem ikke at hver enkelt av oss har ansvar for hverandre som medmennesker, — og at dette ansvaret er grenseløst, det gjelder alle, uansett hudfarge, rase eller nasjonalitet. Ta konsekvensene av at den nøden ditt medmenneske i en annen verdensdel lider, også er din nød og ditt ansvar. Glem ikke å be til Gud for alle som lider, og vær selv villig til å være Guds svar på din bønn når du gir konkret hjelp og sender din pengegave.

Kjell Andersen