

# BYGDEBLAD FOR MALVIK

Nr. 2

JANUAR 1981

11. årg.



## ENSOM ULV

har vi valgt å kalle denne flotte dyretegningen av Roger Aasback.

# Fr i spalte

## La Bykvistgården stå

Vi har et særpreget og fint bygningsmiljø i Hommelvik. Hus med dype røtter i trøndersk bygningshistorie. Hus som kan fortelle oss mye om den tida de ble bygd. Dagens mennesker kan kjenne seg igjen i disse husa. Her vokste vi opp, her føler vi oss hjemme. Derfor er det viktig at vi tar vare på dem.

Dette er det tydelig mange som er uenig i. Mange hus, spesielt på Mogerdet, er direkte ødelagt ved uvetting «restaurering». Andre rives, oftest til fordel for nye parkeringsplasser. Vi blir sittende igjen med en åpen og spredt bebyggelse, svært forskjellig fra det tette og trivelige stedet vi har hatt.

Nå er det kommunen som har planer om å rive. Bykvistgården, det siste av de store sentrumshusene, skal bort. Guntergården, Frydenlund, Hedvigslund (doktorgården) og Bykvistgården.

Utviklinga (framskrittet ?) har gitt oss parkeringsplass, gatekjøkken og et brakkeliggende kontorhus. Denne utviklinga må snart ta slutt. Vi må ikke la Vika bli en åpen og forblåst parkeringsplass med noen få spredte hus.

Det sies at Bykvistgården må bort for at Selbuvegen skal kunne utvides. Men er det egentlig nødvendig? Avstanden mellom Bykvistgården og Søberghuset er 9 meter, og det skulle gi plass til både 2 kjørebane og fortau. Da må riktignok muren foran Søberghuset bort, men det er da langt å foretrekke framfor å rive et fint gammelt hus.

At kommunen har bruk for Bykvistgården mener jeg går fram av budsjettet for 1981. Der er det bevilget 1,44 millioner kroner til bygging av nye eldreboliger. I stedet for å bo forholdsvis avsides måtte det være godt for de eldre å kunne bo sentralt — ha mulighet til å følge med i hva som skjer i Vika, gå på butikken å handle selv, treffe kjente og slå av en prat. Bykvistgården ligger godt til i så måte.

Her vil en kunne få 3 leiligheter, og det er inngang direkte til begge etasjene. Selvsagt må huset settes i

stand, men disse kostnadene må settes opp imot hva det vil koste å bygge 3 nye leiligheter, pluss rivningskostnader.

Det er altså mulig å bevare Bykvistgården selv om Selbuvegen utvides, og den kan i framtida fungere godt som eldrebolig. Da er det til slutt bare viljen til å ta vare på det gamle bygningsmiljøet vårt det står på. I følge valgløftene skorter det ikke på den, så da blir det opp til politikerne å vise at valgløftene er mere enn ord.

La Bykvistgården stå.

Roger Snustad

## Vanntemperaturen i svømmehallen

I anledning referatet i forrige nummer om formannskapetets behandling av denne saken, vil jeg igjen prøve å klarlegge årsaken til at slikt som dette med vanntemperaturen kan skje. Det skyldes dårlig påaktelse fra byggestart av.

Jeg deltok i et kurs på Frambu, om tilretteleggelse for funksjonshemmede ved bygg og lignende. Spesielt ble framhevet betydningen av varmtvannsbasseng for revmatikere og andre grupper som har behov for dette. Det ble understreket at det var svært viktig å legge gjennomstrømningsanlegg fra byggestart av, slik at en kunne få en hurtig oppvarming og nedkjøling. Dette for at andre grupper ikke skulle påføres ulemper.

I god tid før byggestart av idrettsanlegget i Hommelvik kontaktet jeg kommunen, bl.a. kontorsjefen om dette. Ba om tilretteleggelse for funksjonshemmede, og det som er nevnt ovenfor. Jeg gjorde oppmerksom på at kommunen kunne få støtte til dette fra STUI's tippemidler dersom det ble gjennomført. Det var vilje for dette, og kommunen fikk kr. 250.000,- til dette formålet. Derfor fikk Hommelvik oppvarmet basseng på 32 grader.

Grunnen til at det klages nå er at gjennomstrømningsanlegget, som var en uttrykkelig betingelse for tilrettelegging, ble utelatt. Varmtvannsbasseng som er tilrettelagt

med ventilasjoner til det formål, skal ikke ta skade.

De funksjonshemmede skal ikke belastes for mangler eller feil som er begått. Alt var klart tilrettelagt fra den gruppen fra starten av.

Etter åpningen av bassenget tok det mange år før alt ble tilrettelagt så vi fikk komme med. Fra helsesøster, sykepleiesjef og sosialkontoret fikk vi muntlig betingelse på 32 grader.

Malvik Helse- og idrettslag ble stiftet, og vi fikk da skriftlige betingelser. Uten forvarsel fikk vi så lese i Arbeider-Avisa at de hadde gått fra disse betingelser igjen.

De friske må skånes for ulemper, de syke får tåle og tie.

32 grader er et minimum for mange, det gjelder et være eller ikke være i bassenget. Man blir utestengt igjen.

Et nedkjølingsanlegg kostet den gang en fjerdepart av hva det vil koste i dag, med de omkalfatringer som nå må til.

Kan det læres noe av dette?

Jørgine Løvseth

## Hjertelig takk

Ved vår årlige førjulsfest på Saksus Aldersheim, ble vi uventa overrakt en gave på kr. 500,- som pasientene hadde samlet inn.

Vår hjerteligste takk.

Ytre Malvik Røde Kors  
Besøkstjeneste

## Leilighet søkes

Ungt forlovet par med en gutt på 8 måneder, søker leilighet i Malvik kommune. Alt har interesse. Haster.

Henvendelse **Klara Andersen**,  
Nessvegen 36,  
7550 Hommelvik.

## Hjertelig takk

for oppmerksomheten på dagene våre.

Margit og Ottar Lundberg

## Bolig søkes

For nytilsatt fysioterapeut ved Malvik Sykehjem søkes leilighet snarest.

Henvendelse:  
Sosialsjefen i Malvik kommune,  
tlf. 78303.

Redaktør for bladet:

EGIL O. SVINGEN, 7550 Hommelvik — Telefon 78 250  
KRISTIAN NYGAARDSVOLD, 7550 Hommelvik — Telefon 78 352

Bestilling av abonnement til utenbygds- og utenlandsboende sendes Malvik kommunekasse, 7550 Hommelvik, hvor også kontingenten, kr. 30,— pr. år, innbetales forskuddsvis. Postgironr. 5 92 33 05.

Formann i bladstyret:

JOHAN FJESETH, 7550 Hommelvik.

Trykk: J. Christiansens Boktrykkeri, 7000 Trondheim - Tlf. 26 960

### Dyrere kinobilletter

Kommunestyret besluttet på sitt siste møte å forhøye billettprisen ved våre kommunale kinoer til  
kr. 5,— for barn, og  
kr. 10,— for voksne.

Tidens pris- og lønnsnivå tatt i betraktning, må det vel enda sies å være en rimelig entre, særlig når en vet at kinoene våre går med et årlig netto underskudd på ca. 100.000,—.

### Lærervikarer

Ved grunnskolene i Malvik trenger en fra tid til annen vikarer for lærerne som er fraværende grunnet sykdom og andre kortvarige permisjoner.

Interesserte bes henvende seg til rektor eller undervisningsinspektør på den skole/de skoler de ønsker å vikariere.

Skolesjefen

### Årsmøte

Nedal og Malvik Lag av Norsk Sykepleierforbund arrangerer årsmøte på Malvik Sykehjem, Hommelvik, tirsdag 27. januar 1981 kl. 18.30.

Program:

Årsberetning.

Valg av valgkomité.

Forslag og utarbeidelse av arbeidsprogram for 1981.

Kommentar. Tariffoppgjøret 1980.

Eventuelt.

Medlemmene oppfordres til å komme med innslag, gjerne underholdning.

Beverting. Velkommen.

Styret

### Treningstider M.I.L.

Malvik I.L. friidrettsavdeling trener til følgende tider:

13 år og eldre:

mandager kl. 19.00 i Ytre Malvik Samfunnshus.

12 år og yngre:

onsdager kl. 17.30 i Ytre Malvik Samfunnshus.

løpetrening:

fredager kl. 18.30 fra Ytre Malvik Samfunnshus.

Lørdag trening i Leangenhallen fra kl. 10.00 – 12.00.

Malvik I.L. friidrettsavd.

### Malvik Gammeldansklubb

Vi minner om gammeldansen lørdag 24. januar kl. 20.00 på Ytre Malvik Samfunnshus.

Jensen's spiller.

Medlemmer med kjente ønskes velkommen.

arr.: Malvik I.L. friidrett

### Energisparing

Som et ledd i energiøkonomiseringen vil energispareutvalget komme med jevnlig forslag/påminnelser om tiltak for sparing.

Her kommer den første orientering:

En betydelig del av energiforbruket går til oppvarming i hjem, skoler, kontorer m.m. Det er derfor viktig at de rom som oppvarmes er godt isolert og trekkfri. Tenk etter om isolasjonen er bra, om dører og vinduer er trekkfrie, unødig ventilasjon m.m. Ved siden av at en bedring av forholdene er ressursbesparende er det også god økonomi for den enkelte.

Noen enkle råd:

- \* tette vinduer mellom karm og ramme
- \* tette dører mellom dør og karm
- \* tette langs gulvlist
- \* tette mellom vegg og karm
- \* dobbeltvinduer
- \* benytte fortrekksgardiner.

Energispareutvalget

### Kasserer — Folkets Hus

Stillingen som kasserer i Fellesorganisasjonen Folkets Hus blir ledig fra februar 1981. Fast lønn.

Henv. **Asbjørn Skauge**,

Hommelvik. Tlf. 78389.

### A/L Ytre Malvik Samfunnshus

A/L Ytre Malvik Samfunnshus innkaller herved til årsmøte 18. februar 1981, kl. 19, i Samfunnshuset.

Foreløpig dagsorden iflg. vedtektene:

1. Styrets beretning og regnskap.
2. Styrets forslag til budsjett for 1981.
3. Valg.
4. Innkomne saker.

Forslag som ønskes behandlet på årsmøtet må sendes styret, ved formannen fru Ninni Økstad, Vikhamar, senest 5. februar.

For å sikre fulltallig fram møte ber vi alle A-andelshavere sende styret melding om sine valg av representanter innen utgangen av januar.

Endelig dagsorden vil bli sendt de valgte representanter en uke før møtet.

B-andelshavere innkalles til møte 11. februar 1981, kl. 19.00 i Samfunnshuset. Valg av 5 representanter med personlige vara-representanter.

Styret

## GAMMELMEI'RIE

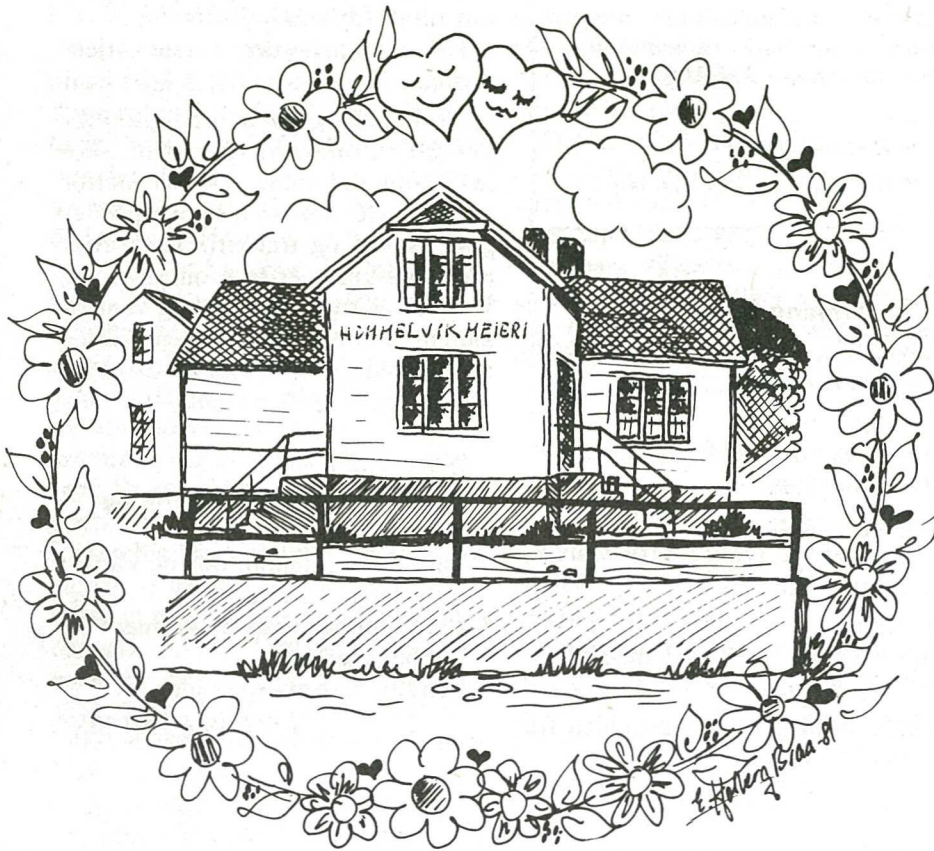

Æ sett så my å tænke æ,  
 på Vika som a va,  
 ja, førri hu forandra sæ,  
 og kálles ailt va da.  
 Di husa som vart rivvi ne,  
 dæm va så kjeint og kjær,  
 det tankan mæst e opptatt me  
 e butikkan især.

Blaint husa som e kommi bort  
 va mei'rie vi ha.  
 Æ synes det va dåli gjort  
 tå dæm som styra da.  
 Det koinn da vel fått stå i fre,  
 det åt da itjñå mat?  
 Men nei, dæm to å reiv det ne,  
 æ føle næsten hat.

Om kveill'n vart melka kjaurt  
 me hæst  
 frå gård'an roindt omkreng.  
 Når sola sto og skein i væst  
 så mått vi ut og spreng.  
 For mei'ridøra sto på gløtt  
 om klokka gjekk mot sju,  
 og innpå der det lokta søtt  
 tå nysilt melk og ku.

Vi ha så fine spainna da,  
 me freske farga på,  
 og at dæm kom frå Erbe, ja,  
 det va det lett å sjå.  
 Men kår dæm kosta ha æ glømt,  
 det va vesst ingen pris,  
 men det va ætti dæm va tømt  
 for drops, naturligvis.

Men hanken deinn gjor slik ei spainn  
 så vond å bårå på,  
 dein skar sæ i ei spenkel haind  
 så melka mått få stå  
 på trappa når vi villa stekk  
 te stasjon for å sjå  
 på tog frå byn som kom og gjekk,  
 imens vi kjika på.

Vi sto itj læng å toilla nei,  
 vi snart ein kjærest fainn.  
 Og sålles koinn vi reinn i vei,  
 frå mei'ritrapp og spainn.  
 Så vesst du kom ei såmmárnatt  
 da koinn du sjå det sto  
 på trappa ensom og forlatt  
 ei dropsspainn eiller to.

Ja, mei'rie forsvainn før fort,  
 det vart ei ainna ti.  
 No ska det vårrå dyrt og stort  
 og lite triveli.  
 No har vi inga melkspainn mer,  
 og inga mei'ritrapp.  
 Og itjñå romantikk æ sjer  
 i kjøledisk og papp.

O.H.

## HAGELAGET

Malvik Hagelag har årsmøte  
 i «Grendahuset» Midtsandan,  
 mandag 26. januar kl. 19.30.

Vanlige årsmøtesaker.  
 Kaffe m/bløtkake.  
 Utlodning.  
 Vel møtt.

Styret

### IDRETTSMIDLER 1981

En vil minne lagene om at søknadsfristen for tilskudd av idrettsmidler er

**1. februar 1981.**

Søknaden skal inneholde alle opplysninger som er nødvendig for  
 fordeling etter punkt 3 i regelverket.

Det vedlegges medlemsliste pr. 1.1.81 over medlemmer mellom  
 7 og 25 år.

Regnskapsutdrag fra siste årsmøte skal også være med.  
 Søknaden sendes

Malvik Ungdoms- og Idrettsutvalg  
 v/Harald Byberg  
 7550 HOMMELVIK.

Malvik Ungdoms- og Idrettsutvalg.

## Malvik Friundervisning Kurstillbud i vårsemestret 1981.

### Språk:

Begynnerkurs i engelsk, tysk, italiensk og spansk.

Videregående kurs i spansk og engelsk.

Fransk og engelsk for gymnasiet, og kursene Start 4 og 6, og Tysk 2 starter undervisningen i vårsemestret som avtalt med læreren.

### Gymnasfag:

Historie 1.

Handelsskolekurset starter undervisningen i vårsemestret som avtalt med læreren.

Kurs i maskinskrivning.

### Forming:

Rosemaling, Keramikk.

Bilkurs for førerkort kl. CDE.

Kurs i landbruksregnskap.

Båtførerkurs.

### Helsekurs:

Barsel- og barnepleie.

Sykepleie og førstehjelp i hjemmet.

Butikkskolen trinn 1.

Kurs for lærervikarer.

EDB – innføringskurs.

### Tilbud til bedrifter, etater, lag og foreninger.

Vi tar gjerne på oss å arrangere og administrere interne kurs for bedrifter, etater, lag og foreninger og grupper av enkeltpersoner.

Nærmere opplysninger ved tlf. 69628 kl. 18.00 – 21.00.

**NB!** Interesserte bør snarest gjøre en henvendelse da de fleste kursene starter om få dager.

### Gammeldansfest

«Borseth's» spiller til dans i Folkets Hus, Hommelvik fredag 31. januar kl. 20.00. Aldersgrense 18 år.

Arr. H.I.L.

## Det blir dyrere strøm

### Kunngjøring fra Elverket

På tross av prisstopp ble det gitt dispensasjon til økning av innkjøpsprisen på elektrisk kraft to ganger i 1980. Elverket fikk kun tillatelse til å ta igjen de økte omkostninger ved innkjøpet inkludert tap i nettet. Det har derfor ikke vært mulig å få dekket opp de økte omkostninger en har fått ved pris- og lønnsstigningen de to siste år. Fra 1. januar 1981 er prisstoppen på elektrisk kraft opphevet og vår kraftleverandør har meddelt at prisen økes med 25% fra april -81. Dessuten er elektrisitetsavgiften øket fra 2 til 2,2 øre pr. kilowatttime. Utover dette kommer så merverdiavgiften som fra 1. januar 1981 blir 15%. Begge disse avgifter betales videre til statskassen. Det er for å dekke opp alle disse økninger en må foreta tariffregulering fra 1. januar 1981.

Her er de nye tariffene:

#### H. Tariffer for husholdningsformål:

Tariffene kan nyttes for familieboliger, hybelleiligheter, hybler, gårdsbruk, hytter, ferieheim, aldersheim, barneheim m.v.

Tariffene er ikke beregnet for institusjoner som omfatter andre funksjoner eller annen virksomhet enn husholdningsformål og landbruk.

Tariffene kan brukes for alle typer husholdningsapparater og varmeapparater.

Motorer inntil 3 kw påstemplet ytelse kan tilknyttes uten tilleggsavgift. Større motorer tilknyttes over C2 eller T-tariff.

#### H.3. Effektgrensetariff (blandet tariff).

Tariffapparat: Måler med 2 telleverk (subtraksjonsmåler). Det ene telleverket registrerer det totale forbruket og det andre forbruket over abonnert effekt.

For store anstalthusholdninger kan nyttes maksimalmåler. Maksimal-effekten avleses hvert kvartal og oppgjørseffekten beregnes som middel av de fire kvartalsavlesningene i året.

Effektavgift: kr. 335,- pr. kw og år.

Energipris: 9 øre pr. kwh for totalforbruket.

Tilleggspris: 30 øre pr. kwh for overforbruk som skyldes belastninger høyere enn effektgrensa (overforbruk).

Minsteabonnement: 1 kw med trinn på 500 watt. For 1-faseanlegg inntil 6 kw.

#### H.4. Energitariff med grunnavgift (kilowatt-timetariff).

Effektbegrensning: Anleggets hovedsikring må ikke være større enn 63 amp.

Tariffapparat: Kilowatt-timemåler med 1 telleverk.

Grunnavgift: Kr. 600,- pr. år og anlegg.

Energipris: 14 øre pr. kwh for alt forbruk.

#### T. Tariffer for næringsvirksomhet

Tariffene forutsettes nytt for håndverk, industri, kontorer, forretninger, hoteller, skoler, andre private og offentlige administrasjons- og institusjonsbygninger og andre anlegg som ikke forutsettes dekket av H-tariffene.

Lys, apparater og motorer kan tilkobles over ett abonnement.

**T.1. Effektgrensetariff (blandet tariff).**

Tariffapparat for uttak opptil 20 kw.  
Måler med 2 telleverk (subtraksjonsmåler).  
Det ene telleverket registrerer det totale forbruket, det andre registrerer forbruket over abonnert effekt.  
Minsteabonnement: 2 kw.  
Abonnementet kan tegnes i trinn på 1 kw opptil 20 kw og etter avtale med elverket over 20 kw.  
Effektavgift: Kr. 380,- pr. kw og år.  
Energipris: 9 øre pr. kwh for totalforbruket.  
Overforbrukspris: 60 øre pr. kwh.

**T.3. Effektavgift kr. 380,- pr. kw og år.  
Energiavgift: 9 øre pr. kwh.**

Maksimalbelastningen beregnes som middel av de 3 høyeste avlesninger i året og måles med kilowatt-timemåler med maksimalviser med 15 min. registrerperiode. Avlesning hver måned.

**T.4. Energitariff med grunnavgift (kilowatt-timetariff).**

Effektbegrensning: Anleggets hovedsikring må ikke være større enn 63 amp.  
j Tariffapparat: Kilowatt-timemåler med 1 telleverk.  
Grunnavgift: Kr. 900,- pr. år og anlegg.  
Energipris: 16 øre pr. kwh.

**Tariffer for særformål. Drivhus.****C.2. Jordbruksmotorer, korn- og høytørkeanlegg.**

Tariffapparat: kilowatt-timemåler med 1 telleverk.  
Energipris: 19 øre pr. kwh.  
Dersom linjenettet må forsterkes for å kunne koble til korn- og høytørkeanlegg må abonnenten yte et tilskudd som avgjøres av elverkets styre i hvert enkelt tilfelle.

**S.5. Provisoriske anlegg**

Grunnavgift og abonnementsavgift: Kr. 100,- pr. måned eller del av måned.  
Energipris: 16 øre pr. kwh.  
For større anlegg kan det kreves tariff T1 eller T3.  
For montering og demontering av anleggsskap kr. 100,-.  
Dersom det kreves provisorisk montering av linje m.v. blir abonnenten belastet for dette.

**Særavtaler.**

I tilfeller hvor det dreier seg om store kraftmengder eller leveranser til særlige formål, kan det opprettes særavtaler. Elverket fastsetter priser og betingelser i hvert enkelt tilfelle.

**Fellesbestemmelser.**

Dersom anleggets effektfaktor er mindre enn 0,9 kan elverket kreve at effekt og energiavgift forhøyes i forholdet 0,9 dividert med anleggets effektfaktor hvor anleggets effektfaktor måles ved normal belastning, eller at effektfaktoren bedres. Eventuelle strømtransformatorer betales av abonnenten.

Sveisetransformatoren må ikke tilknyttes uten elverkets tillatelse, som i hvert enkelt tilfelle forbeholder seg å fastsette bestemmelser om tilleggsavgift, anleggsbidrag og innskrenkninger i brukstida. Til samtlige tariffer kommer de til enhver tid gjeldende avgifter til Staten.

**Abonnementsavgift:**

For tariffene H3, H4, T4, C2 — kr. 200,- pr. år.  
For tariffene T1 og T3 — kr. 400,- pr. år.

**Nytt styre i Malvik SV**

På årsmøte den 4. desember ble det valgt nytt styre i Malvik SV. Styret fikk følgende sammensetning:

Leder: Lars Jørgen Vik  
Nestleder: Anne-Lise Fagerheim Stuevold  
Sekretær: Joralf Halgunset  
Kasserer: Ingvald Solbakken  
Styremedl.: Jorunn Jensen

**Trekning.**

Malvik hagelag har foretatt trekning på juleutlodningen. Følgende har vunnet:

- 1.gev. nr. 89076 – Gunnar Hammer
- 2.gev. nr. 89725 – Roy Inge Pedersen
- 3.gev. nr. 17954 – Heidi Solberg
- 4.gev. nr. 70239 – Borghild Rekkebo
- 5.gev. nr. 70556 – Arnold Sandø
- 6.gev. nr. 22446 – Birger Hammer
- 7.gev. nr. 70316 – Inger Moum

Vi takker alle som kjøpte lodder.

*Styret*

**1/4 gris**

ble vunnet på lodd nr. T 52 (Ole Strand, c/o K. Lund).

*Hommelvik Korforening*

**Husrom søkes**

Leilighet søkes av ektepar med ett barn, helst i Malvik/Vikhamarområdet. Det er ønskelig at innflytting kan skje snarest. Leieforholdet ventes å opphøre rundt årsskiftet 1981/82, da eget hus skal bygges.

Henvendelse til sosialkontoret, tlf. 78 303.

*Sosialsjefen*

**Fra Kirkeårets Tekster****25. januar – 3. s.e. Kristi åpenb.dag**

2. Kong. 5, 1—5 + 9—15  
Rom. 1, 16—17  
Joh. 4, 46—54

**1. februar – 4. s.e. Kristi åpenb.dag**

Jes. 40, 27—31  
2. Kor. 1, 8—11  
Matt. 8, 23—27

**8. februar – Vingårdssøndagen**

Jer. 9, 23—24  
1. Kor. 9, 24—27  
Matt. 20, 1—16

**15. februar – Sámannssøndagen**

Jes. 55, 10—11  
1. Kor. 1, 20—25  
Luk. 8, 4—15

**22. februar – Kristi forklarelsedag**

2. Mos. 34, 29—32  
Åp. 1, 9—18  
Matt. 17, 1—9

# MALVIK KOMM. KINOER

Redigert av Harald Byberg

Vikhamar 18.1

Hommelvik 21.1

Kl. 18.00

7 år



En fullstendig av-sentimentaliseret Disney-familiefilm, der en heseblesende fornøylig handling er konsentrert om to viltre unger, pike og gutt, som er i besittelse av en ytterst avansert knoll & tott'sk oppfinnsomhet. Da deres redaktør-mor, på oppdrag i Østen, ikke rekker hjem til påskeferien, blir det bestemt at de glade villstyringene skal tilbringe den hos sin bestefar i California, som med skrekk forbereder seg til besøket

Vikhamar 25.1

Hommelvik 21.1

Kl. 20.00

Kl. 20.00

18 år

Kr. 15,-

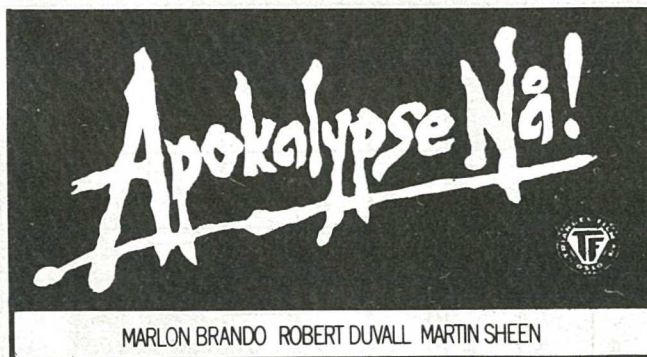

Vikhamar 25.1

Hommelvik 28.1

Kl. 18.00

5 år

Et gjensyn med den «umulige» Emil.



Vikhamar 25.1

Hommelvik 28.1

Kl. 20.00

16 år



Vi møter Hill/Spencer i vanlig stil, denne gang i Afrika.

Vikhamar 1.2

Hommelvik 4.2

Kl. 18.00

7 år



Vikhamar 1.2

Hommelvik 4.2

Kl. 20.00

16 år



# Løsning på «Lokalkryssord»

Vår oppgave var kanskje litt for vrien denne gang. I hvert fall hadde knapt halvparten av de innkomne løsninger kommet fram til det korrekte svar.

Det mostingen skulle si var: De e de såmmå kor æ bor i væla bære æ ser Foldsjøn.

Blant de riktige løsninger har vi trukket ut disse til lik premiering. (Ei eske konfekt):

Agnes Sundt, Hommelvik.

Tor Helge Hansen, Hommelvik.

Helga Wuttudal, Hommelvik.

Riktig trekning attesteres av bladstyrets formann Johan Fjeseth. **E.O.S.**

	D	E	→	E	→	D	E	→	S	Å	M	
K	R	E	P	P		O	S	T	O	R	M	
I	N	I	L	S	S	E	N	S	Å			
S	T	E	K	E	M	I	S	T	E	T	↓	
	A	B	E	S	E	S	T	R	E	I	K	
R	→	F	O	L	D	S	J	Ø	N	D	O	
E	I	R	R	A	M	L	E	R	A	R	R	
S	V	E	N	N	U	E	R	E	S	A	↓	
↑	A	D	A	G	L	A	N		K	M	Æ	
Æ	R	E	T		E	N	S	M	O	↓		
↑	S	T	A	K	K	E	N	L	A	B	B	
E		O		R	O	B	E	E	S	S	O	
↙	R	Æ	B	←	A	L	Æ	V	←	I	←	R

## Slekt Skal Følge Slekters Gang

### Døpte — Malvik

- 14/12: Lene Kjøsnes  
Sissel Krogen  
Stig Olav Stav  
Torbjørn Steine
- 25/12: Merethe Kanestrøm Kjøsnes  
Janne Buås-Hansen

### 1981:

- 4/1: Jannicke Jensen  
Arnstein Dybvik  
Jens Christian Bjerkan

### Døpte — Hommelvik

- 7/12: Bjørge Lundberg  
25/12: Jan Ivar Trøbak

### Vigde — Malvik

- 6/12: Nils Jarle Kjøsnes  
og Herdis Marie Karlsen

### 1981:

- 3/1: Trygve Melvold  
og Eli Valsø

### Vigde — Hommelvik

- 3/1: Ole Esten Fossli  
og Heidi Merethe Kulseth

### Begravd — Malvik

- 13/12: Janna Høiås  
23/12: Trygve Gundersen

### Begravd — Hommelvik

- 8/12: Fredrikke Lindboe  
17/12: Carla Ingeborg Stokbak  
30/12: Johan Bakmark

## Velkommen Til Kirke

### Søndag 18. januar

- Malvik kirke kl. 11.00:  
Høymesse ved sokneprest Fosse.  
Nattverd. Oftring til Øya Grunnkurs-  
senter.

### Søndag 25. januar

- Malvik kirke kl. 11.00:  
Høymesse ved res.kap. Hoff.
- Hommelvik kirke kl. 11.00:  
Høymesse ved sokneprest Fosse.  
Nattverd.

### Onsdag 28. januar

- Hommelvik kirke kl. 19.00:  
Musikkandakt.

### Søndag 1. februar

- Hommelvik kirke kl. 11.00:  
Høymesse ved res.kap. Hoff.  
Oftring til Misjonsbibelskolen i Stjør-  
dal.
- Malvik sykehjem kl. 16.00:  
Gudstjeneste ved sokneprest Fosse.

### Søndag 8. februar

- Malvik kirke kl. 11.00:  
Høymesse ved sokneprest Fosse.  
Nattverd.
- Muruvik kl. 11.00:  
Gudstjenestlig møte ved res.kap.  
Hoff.

### Søndag 15. februar

- Malvik kirke kl. 11.00:  
Høymesse ved res.kap. Hoff.  
Nattverd. Oftring til Bibelselskapet.
- Hommelvik kirke kl. 11.00:  
Høymesse ved sokneprest Fosse.  
Nattverd. Oftring til Bibelselskapet.

### Søndag 22. februar

- Saksvik skole kl. 11.00:  
Gudstjenestlig møte ved sokneprest  
Fosse. Speidere deltar.
- Hommelvik kirke kl. 11.00:  
Høymesse ved res.kap. Hoff.

Rett til forandring i prekenlisten.

## Søndag Er Kirkedag