



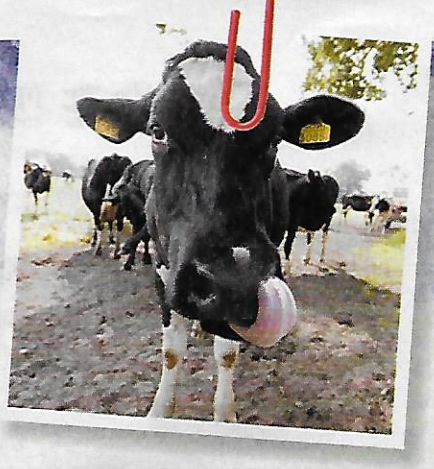

3x niet vergeten

1. **Een Avondroodvaart per zomp over de Regge, b.v. vanaf het Botenhuis in Hellendoorn of de Pelmolen bij Rijssen.**
2. **De 11 levensgrote diorama's in het Natuurmuseum Holterberg, waarin opgezette dieren in hun natuurlijke leefomgeving staan. www.museumholterberg.nl**
3. **Wandelen over het Reggepad, een afwisselende route door bos en weilanden, met bruggetjes en opstapjes voor klim- en klauterwerk.**





met een eigenhandig bediend kettingveerpontje de rivier oversteken, een avontuur! Bijvoorbeeld de voetveer bij de Grimberghoeve, in Notter.

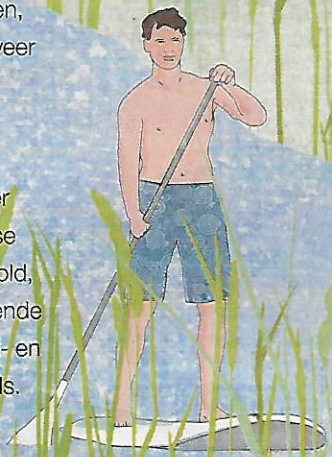

De Paarse Loper

Tussen 19 augustus en 3 september wordt in Nationaal Park De Sallandse Heuvelrug 'De Paarse Loper' uitgerold, een golvende paarse zee van bloeiende heide. Gevierd met speciale wandel- en fietsroutes, heidemarkten en festivals.

