



ministero delle
politiche agricole
alimentari e forestali

Dipartimento dell'Ispettorato centrale della tutela della
qualità e repressione frodi dei prodotti agroalimentari

ICQRF

CANTINA ITALIA

dati al 31 marzo 2021

**Vini, mosti, denominazioni detenuti in Italia da
soggetti obbligati alla tenuta del**

Registro telematico Vini

report n. 3/2021

scaricabile dal sito www.politicheagricole.it



La Cantina Italia al 31 marzo 2021

Il Report è redatto dall'ICQRF sulla base dei dati contenuti nei registri telematici del vino.

La banca dati contiene i dati di 21.417 registri attivi, appartenenti a **17.364 operatori** e registra annualmente circa **30 milioni di operazioni enologiche**. ICQRF stima che la banca dati contenga almeno il 95% del vino e dei mosti detenuti in Italia.

VINI: 56,0 milioni di ettolitri in giacenza, inferiori del 5,7% rispetto allo scorso 28 febbraio 2021 (-3.406.043 hl) e superiori del 3,6% rispetto al 31 marzo 2020 (+1.922.603 hl).

1. LA SITUAZIONE IN SINTESI

Alla data del 31 marzo 2021 negli stabilimenti enologici italiani erano presenti 56,0 milioni di ettolitri di vino, 5,6 milioni di ettolitri di mosti e 171.514 ettolitri di vino nuovo ancora in fermentazione (VNAIF). Come riportato in tabella 7, rispetto al 31 marzo 2020, si osserva un aumento delle giacenze del 3,6% per i vini ed una riduzione del 5,5% per i mosti e del 34,0% per i VNAIF. Rispetto al 28 febbraio 2021, si osserva una riduzione delle giacenze del 5,7% per i vini, del 11,6% per i mosti e del 44,9% per i VNAIF (Tabella 8).

Il 57,5% del vino è detenuto nelle regioni del Nord, prevalentemente nel Veneto.

Il 50,6% del vino detenuto è a DOP, il 27,2% a IGP, i vini varietali costituiscono appena l'1,3% del totale. Il 20,9% è rappresentato da altri vini.

Le giacenze di vini a Indicazione Geografica sono molto concentrate; infatti, 20 denominazioni contribuiscono al 56,6% del totale delle giacenze.

2. VINO detenuto in Italia al 31 marzo 2021

Tabella 1. Giacenze vino in Italia per tipologia e colore

VINI	ettolitri	%
vini DOP	28.347.762	50,6
bianco	13.088.528	23,4
Rosato	669.193	1,2
Rosso	14.590.041	26,1
vini IGP	15.220.516	27,2
bianco	6.260.888	11,2
Rosato	583.919	1,0
Rosso	8.375.709	15,0
Varietali	751.246	1,3
vini da tavola e altri	11.686.378	20,9
ITALIA	56.005.901	100



Figura 1. Andamento del vino in giacenza per tipologia: 1° febbraio 2018 – 31 marzo 2021



I dati al 31 agosto di ogni anno sono influenzati dalla parziale chiusura delle registrazioni relative alle campagne vitivinicole dell'anno precedente.

Dove si trova fisicamente il vino in Italia?

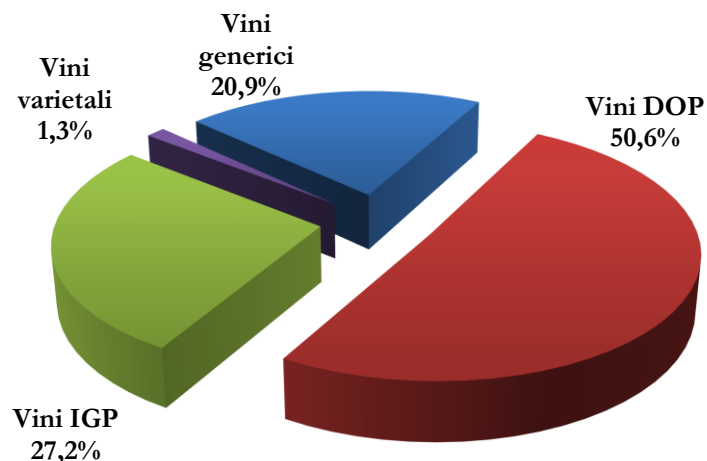
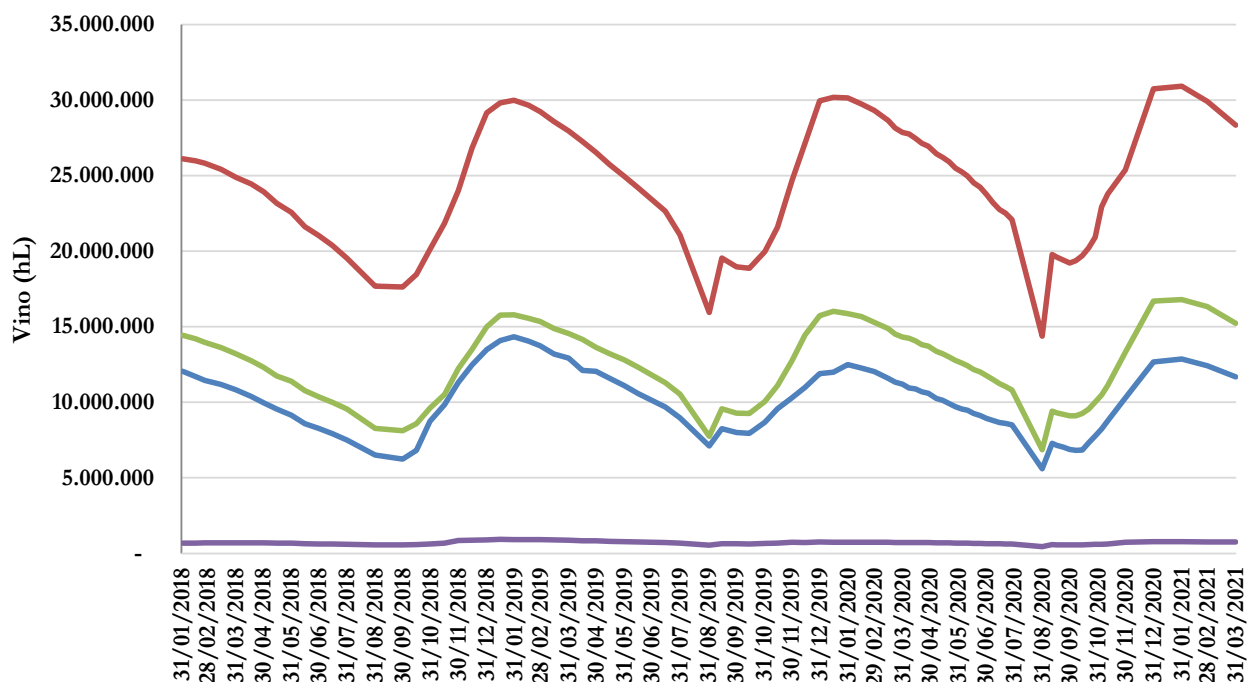
Il 57,5% del vino in Italia è detenuto nelle regioni del Nord. Nel solo Veneto è presente il 24,4% del vino nazionale, soprattutto grazie al significativo contributo delle giacenze delle province di Treviso (9,9%) e Verona (9,1%).

Figura 1. Distribuzione della giacenza vino per regione e per area geografica



Tabella 2. Distribuzione della giacenza vino per area geografica e tipologia

Area Geografica	Vini_DOP (hL)	Vini_IGP (hL)	Altri_vini (hL)	Vini_Varietali (hL)	Totale_Vini (hL)
Nord	17.902.135	7.009.317	6.733.169	557.244	32.201.865
Sud	3.403.027	4.028.477	3.179.452	150.742	10.761.698
Centro	4.859.265	2.740.355	973.988	31.625	8.605.233
Isole	2.183.335	1.442.367	799.769	11.634	4.437.105
ITALIA	28.347.762	15.220.516	11.686.378	751.246	56.005.901
Valori percentuali					
Area Geografica	DOP (%)	IGP (%)	Altri vini (%)	Varietali (%)	Totale Vini (%)
Nord	63,2	46,1	57,6	74,2	57,5
Sud	12,0	26,5	27,2	20,1	19,2
Centro	17,1	18,0	8,3	4,2	15,4
Isole	7,7	9,5	6,8	1,5	7,9
ITALIA	100,0	100,0	100,0	100,0	100,0

NB: L'allocazione delle Regioni nelle aree geografiche segue lo schema ISTAT: **Nord:** Piemonte, Valle d'Aosta, Liguria, Lombardia, Trentino-Alto Adige, Veneto, Friuli - Venezia Giulia, Emilia – Romagna; **Centro:** Toscana, Umbria, Marche, Lazio; **Sud:** Abruzzo, Molise, Campania, Puglia, Basilicata, Calabria; **Isole:** Sicilia, Sardegna

Tabella 3. Distribuzione della giacenza vino per Regione e tipologia

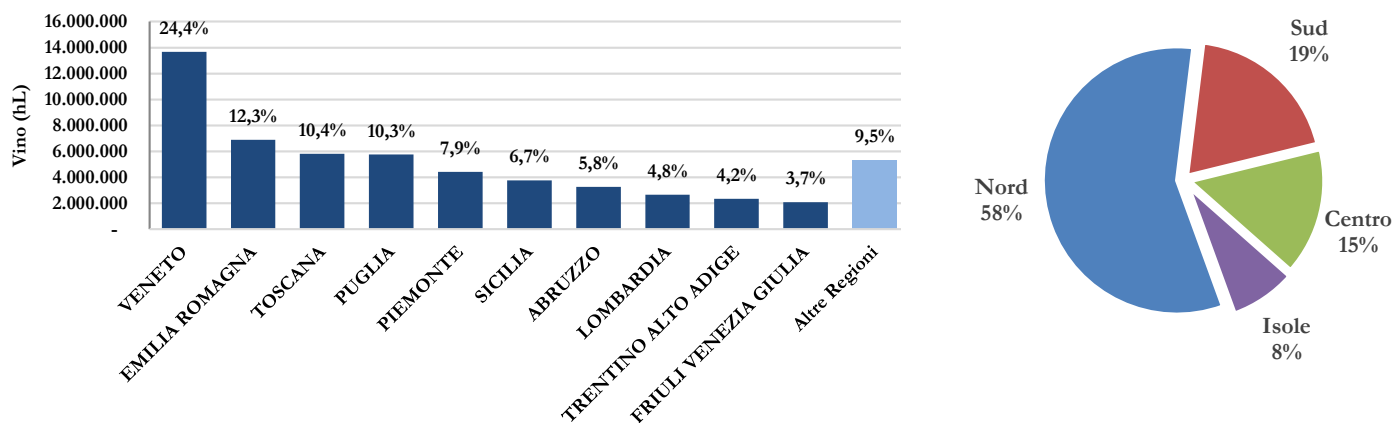
Regione	Vini_DOP (hL)	Vini_IGP (hL)	Altri_vini (hL)	Vini_Varietali (hL)	Totale_Vini (hL)
VENETO	8.670.704	3.225.513	1.544.506	235.648	13.676.371
EMILIA ROMAGNA	1.438.028	1.984.286	3.371.926	111.315	6.905.555
TOSCANA	3.635.880	1.718.223	445.642	9.263	5.809.009
PUGLIA	861.371	2.934.242	1.911.083	45.402	5.752.098
PIEMONTE	3.131.371	221.845	976.668	96.401	4.426.286
SICILIA	1.747.950	1.326.065	682.877	9.306	3.766.199
ABRUZZO	1.747.926	596.256	812.909	98.947	3.256.038
LOMBARDIA	1.519.597	644.229	462.796	48.452	2.675.073
TRENTINO ALTO ADIGE	1.758.755	456.081	104.655	20.098	2.339.589
FRIULI VENEZIA GIULIA	1.318.143	468.429	248.238	45.077	2.079.886
CAMPANIA	582.336	332.800	290.128	2.108	1.207.372
MARCHE	573.764	321.048	203.710	16.621	1.115.143
LAZIO	354.851	414.147	284.634	2.252	1.055.885
SARDEGNA	435.385	116.301	116.892	2.328	670.906
UMBRIA	294.769	286.936	40.002	3.489	625.196
MOLISE	57.395	47.442	86.119	3.125	194.081
CALABRIA	61.260	73.239	47.598	694	182.791
BASILICATA	92.739	44.497	31.615	466	169.317
LIGURIA	39.441	8.929	17.638	246	66.254
VALLE D'AOSTA	26.097	6	6.743	6	32.852
ITALIA	28.347.762	15.220.516	11.686.378	751.246	56.005.901

Figura 3. Distribuzione della giacenza vino per Provincia



Tabella 4. Distribuzione della giacenza vino per Provincia e tipologia

	Provincia	Vini_DOP (hL)	Vini_IGP (hL)	Altri_vini (hL)	Vini_Varietali (hL)	Totale_Vini (hL)
1	Treviso	3.835.208	1.082.475	556.307	57.256	5.531.245
2	Verona	3.200.515	1.230.041	565.567	102.171	5.098.293
3	Ravenna	108.361	620.246	2.004.405	54.399	2.787.411
4	Chieti	1.338.121	522.143	723.476	94.995	2.678.735
5	Cuneo	1.845.902	149.764	348.436	46.980	2.391.082
6	Siena	1.642.498	501.642	122.253	2.238	2.268.632
7	Trapani	782.257	746.126	309.123	1.717	1.839.222
8	Trento	1.299.622	383.703	64.459	18.178	1.765.961
9	Firenze	1.065.619	490.215	163.717	1.622	1.721.173
10	Bari	97.311	526.988	736.180	7.611	1.368.091
11	Foggia	24.942	548.408	728.794	25.030	1.327.174
12	Brindisi	209.543	785.824	272.935	5.498	1.273.800
13	Asti	728.357	51.759	326.488	37.927	1.144.532
14	Vicenza	577.229	372.528	128.124	38.764	1.116.646
15	Taranto	378.219	636.177	98.588	3.217	1.116.201
16	Venezia	693.153	294.733	106.457	18.342	1.112.686
17	Pavia	452.622	419.655	143.768	30.886	1.046.931
18	Reggio Emilia	176.995	483.848	342.905	9.537	1.013.285
19	Forlì - Cesena	247.419	355.249	388.618	19.080	1.010.367
20	Brescia	822.765	35.794	113.826	4.418	976.802
21	Pordenone	593.650	203.895	82.069	18.115	897.729
22	Agrigento	395.336	294.429	194.942	430	885.137
23	Modena	518.979	210.749	142.866	8.421	881.015
24	Udine	500.853	171.988	130.064	21.130	824.034
25	Padova	360.484	242.653	185.359	18.982	807.478
	<i>Altre Province</i>	<i>6.451.804</i>	<i>3.859.486</i>	<i>2.706.653</i>	<i>104.298</i>	<i>13.122.240</i>
	ITALIA	28.347.762	15.220.516	11.686.378	751.246	56.005.901

QUALI VINI nella cantina Italia?

Il 50,6% del vino detenuto è a DOP, con una prevalenza del rosso (51,5%). Il 27,2% del vino è a IGP, anche in questo caso con prevalenza del rosso (55,0%), mentre i vini varietali detenuti costituiscono appena l'1,3% del totale. Il restante 20,9% è costituito da altri vini.

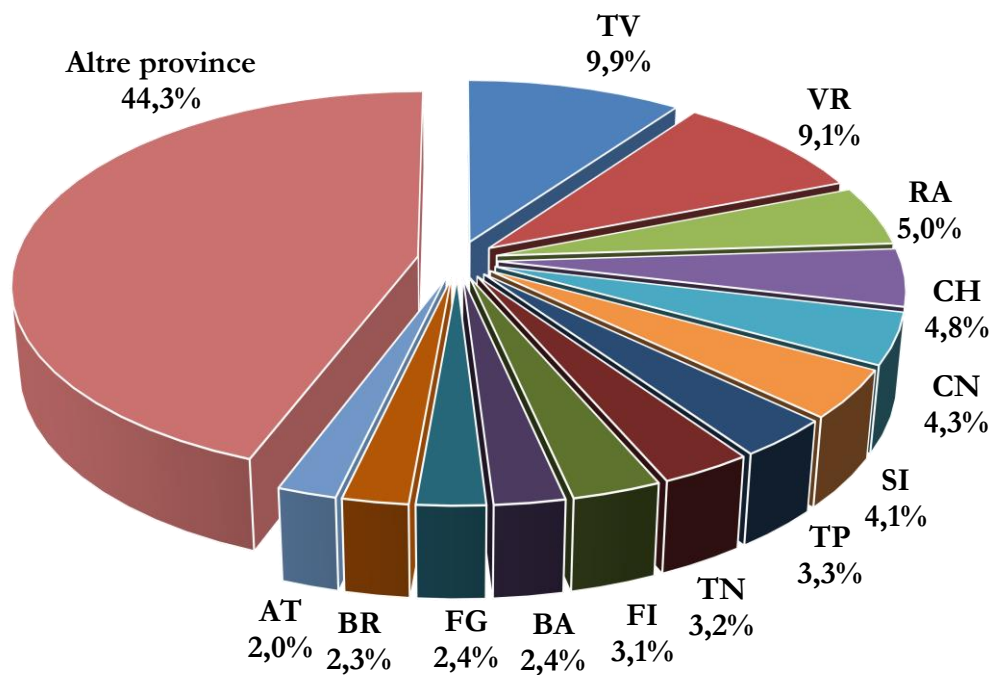
Nonostante il gran numero di Indicazioni Geografiche registrate (526), le giacenze sono molto concentrate; infatti, le prime 20 denominazioni contribuiscono al 56,6% del totale delle giacenze di vini a IG.

Tabella 5. Vini DOP e IGP detenuti in Italia al 31 marzo 2021

		ettolitri	%
1	PROSECCO	3.886.873	8,9
2	PUGLIA	2.143.114	4,9
3	SICILIA	1.636.721	3,8
4	TOSCANO O TOSCANA	1.631.490	3,7
5	VENETO	1.528.782	3,5
6	MONTEPULCIANO D'ABRUZZO	1.499.671	3,4
7	TERRE SICILIANE	1.468.602	3,4
8	DELLE VENEZIE	1.371.826	3,1
9	CHIANTI	1.295.611	3,0
10	SALENTO	1.236.026	2,8
11	RUBICONE	1.116.348	2,6
12	CHIANTI CLASSICO	861.258	2,0
13	EMILIA O DELL' EMILIA	760.064	1,7
14	CONEGLIANO VALDOBBIADENE PROSECCO	752.085	1,7
15	PROVINCIA DI VERONA O VERONESE	719.162	1,7
16	FRANCIACORTA	603.250	1,4
17	TRE VENEZIE	566.306	1,3
18	VALPOLICELLA RIPASSO	560.993	1,3
19	BAROLO	541.544	1,2
20	PROVINCIA DI PAVIA	489.319	1,1
	<i>Altre DOP/IGP</i>	<i>18.899.232</i>	<i>43,4</i>
	Totale DOP/IGP	43.568.277	100,0

Figura 4. Vini a DOP/IGP detenuti per Regione



Figura 5. Altri vini detenuto per Regione



3. MOSTI detenuti in Italia al 31 marzo 2021

La gran parte dei mosti italiani è detenuto nelle regioni del nord (50%) e del sud (41%) Italia. Le prime due regione detentrici di mosti sono la Puglia (38,4%) e l'Emilia-Romagna (21,8%).

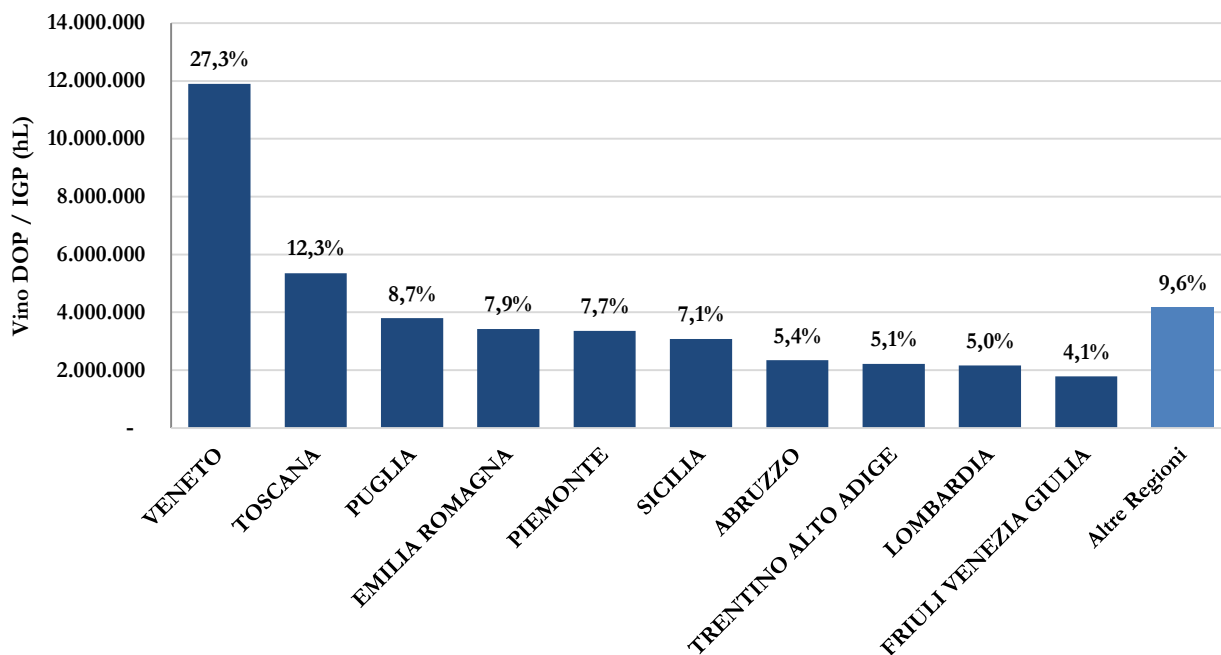
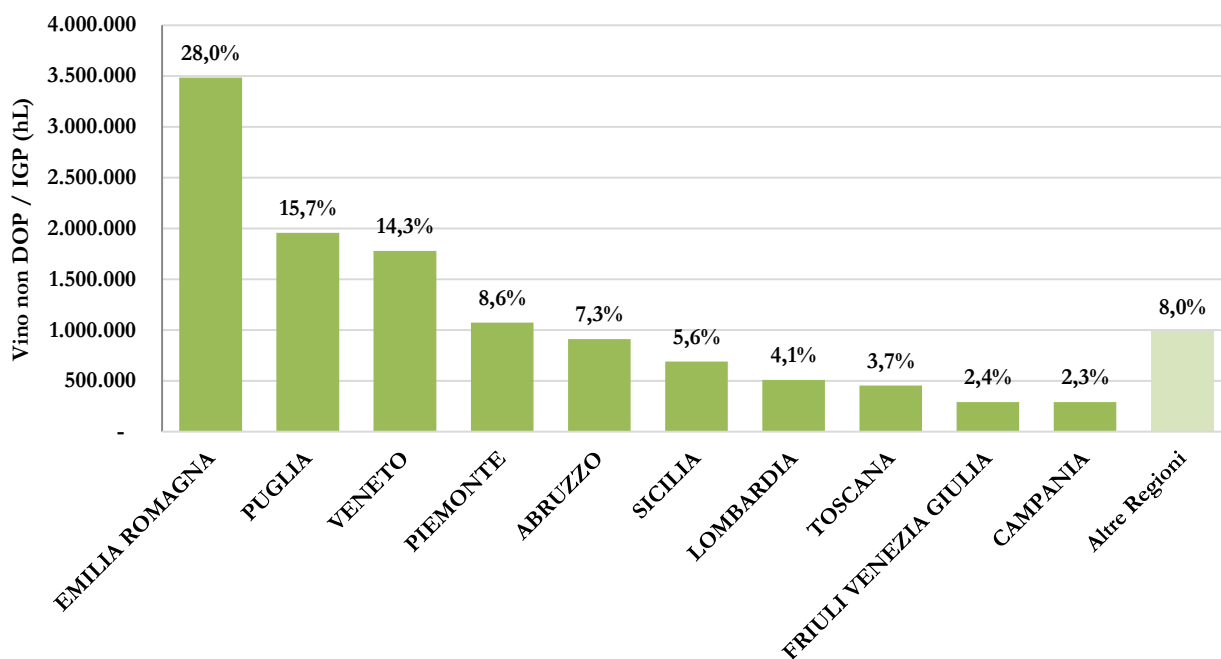
Tabella 6. Giacenze mosto in Italia per tipologia e per distribuzione territoriale

Mosti	ettolitri	%
Mosto concentrato	72.708	1,3%
MCR	213.006	3,8%
Altri mosti	5.297.669	94,9%
ITALIA	5.583.383	100%



Figura 6. Distribuzione della giacenza mosti per Regione



4. VNAIF detenuti in Italia al 31 marzo 2021

I vini nuovi ancora in fermentazione sono 171.514 ettolitri, in giacenza per il 43,2% al Nord, per il 28,3% al Sud, per il 14,4% al Centro e per il rimanente 14,1% nelle Isole.

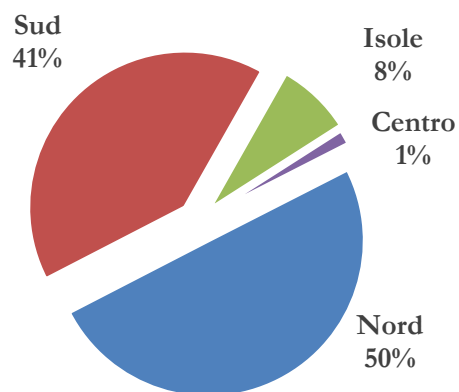
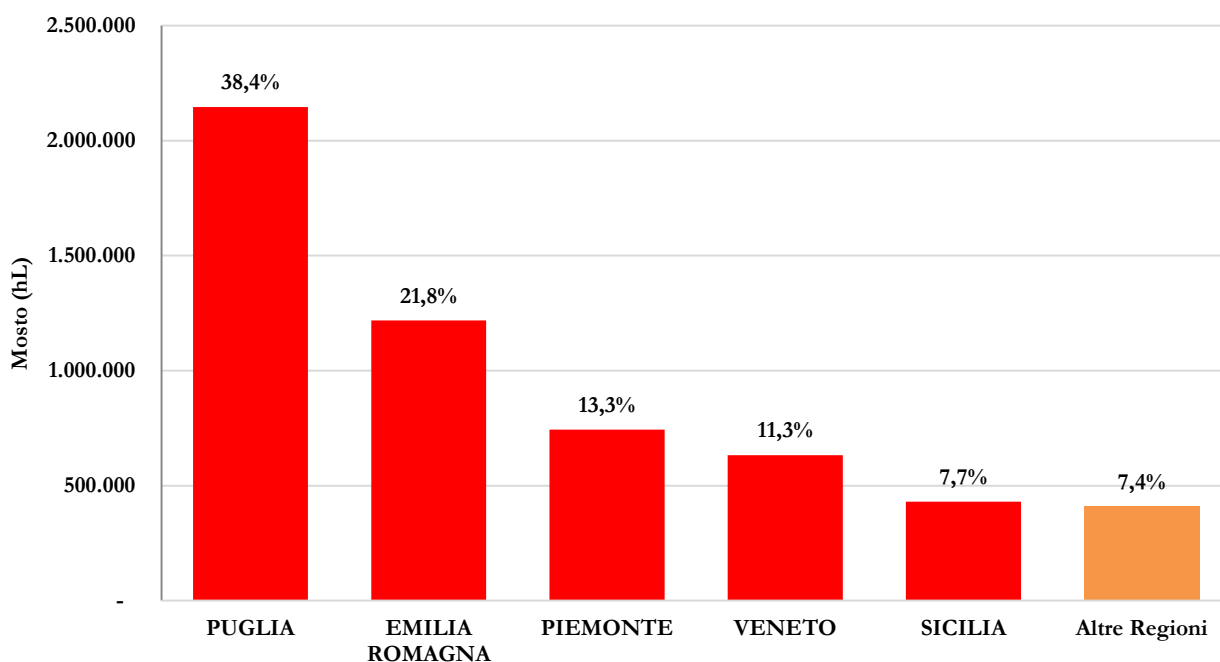
5. Variazioni in giacenza rispetto al 31 marzo 2020

Tabella 7. Variazione delle giacenze di prodotti vitivinicoli rispetto allo stesso periodo dello scorso anno. Dati in ettolitri

VINI	31/03/2021	31/03/2020	2021 vs 2020
vini DOP	28.347.762	27.856.318	1,8%
<i>bianco</i>	13.088.528	12.899.514	1,5%
<i>rosato</i>	669.193	441.911	51,4%
<i>rosso</i>	14.590.041	14.514.893	0,5%
vini IGP	15.220.516	14.311.410	6,4%
<i>bianco</i>	6.260.888	5.863.223	6,8%
<i>rosato</i>	583.919	562.174	3,9%
<i>rosso</i>	8.375.709	7.886.012	6,2%
varietali	751.246	720.129	4,3%
vini da tavola e altri	11.686.378	11.195.442	4,4%
ITALIA	56.005.901	54.083.298	3,6%
MOSTI	31/03/2021	31/03/2020	2021 vs 2020
Mosto concentrato	72.708	87.303	-16,7%
MCR	213.006	187.992	13,3%
Altri mosti	5.297.669	5.630.269	-5,9%
ITALIA	5.583.383	5.905.564	-5,5%
VNAIF	31/03/2021	31/03/2020	2021 vs 2020
ITALIA	171.514	260.031	-34,0%

6. Variazioni in giacenza rispetto al 28 febbraio 2021

Tabella 8. Variazione delle giacenze di prodotti vitivinicoli rispetto all'ultima rilevazione. Dati in ettolitri

VINI	31/03/2021	28/02/2021	diff.
vini DOP	28.347.762	29.902.716	-5,2%
<i>bianco</i>	13.088.528	14.007.940	-6,6%
<i>rosato</i>	669.193	674.395	-0,8%
<i>rosso</i>	14.590.041	15.220.381	-4,1%
vini IGP	15.220.516	16.321.412	-6,7%
<i>bianco</i>	6.260.888	6.841.055	-8,5%
<i>rosato</i>	583.919	608.361	-4,0%
<i>rosso</i>	8.375.709	8.871.996	-5,6%
varietali	751.246	762.464	-1,5%
vini da tavola e altri	11.686.378	12.425.353	-5,9%
ITALIA	56.005.901	59.411.944	-5,7%
MOSTI	31/03/2021	28/02/2021	diff.
Mosto concentrato	72.708	77.140	-5,7%
MCR	213.006	175.862	21,1%
Altri mosti	5.297.669	6.063.411	-12,6%
ITALIA	5.583.383	6.316.413	-11,6%
VNAIF	31/03/2021	28/02/2021	diff.
ITALIA	171.514	311.299	-44,9%