



Norsk
Kulturminne
fond

Om Kulturminnefondet

Kulturminnefondet

- Statlig virksomhet underlagt Klima- og miljødepartementet
- Styre – oppnevnt av Klima- og miljøministeren
 - 5 styremedlemmer og 2 varamedlemmer
- Administrasjon lokalisert på Røros, fra 01.02.04
- 16 ansatte



Formål og virkeområde

- Bidra til å styrke arbeidet med å bevare verneverdige og fredete kulturminner
- Tilskudd kan gis til tiltak innenfor hele kulturminnefeltet
- Virkeområde er fastlands-Norge ut til territorialgrensen
- Private eiere og frivillige organisasjoner kan søke. Kommune kan søke for egne eide kulturminner.



Overordnede føringer

- Forskrift for Norsk Kulturminnefond
- Det årlige tildelingsbrevet fra KLD
- Styrets prioriteringer
- Andre fellesføringer i kulturminnevernet
 - nasjonale miljømål



Tilsagn 2003 - 2015

- Ca 3000 tilsagn til utbedring av kulturminner
- Ca 500 mill kr fordelt totalt
- Bygninger
- Båter og fartøyer
- Industrianlegg
- Kirker
- Tilrettelegging av arkeologiske kulturminner
- Stier og veger
- Hager



Søknader og tilsagn 2015

- Antall totalt: ca 960 søknader behandlet
- Omsøkt: ca 240 mill. kroner
- Antall tilsagn: ca 400
- Tilsagn totalt: ca 65 mill. kroner

Tallmateriale ikke helt eksakt ettersom det behandles søknader hele året.

Samfinansiering med:

- Private midler og dugnad
- Landbrukets tilskuddsordning (SMIL)
- Stiftelsen UNI

Utvikling søknader

Antall

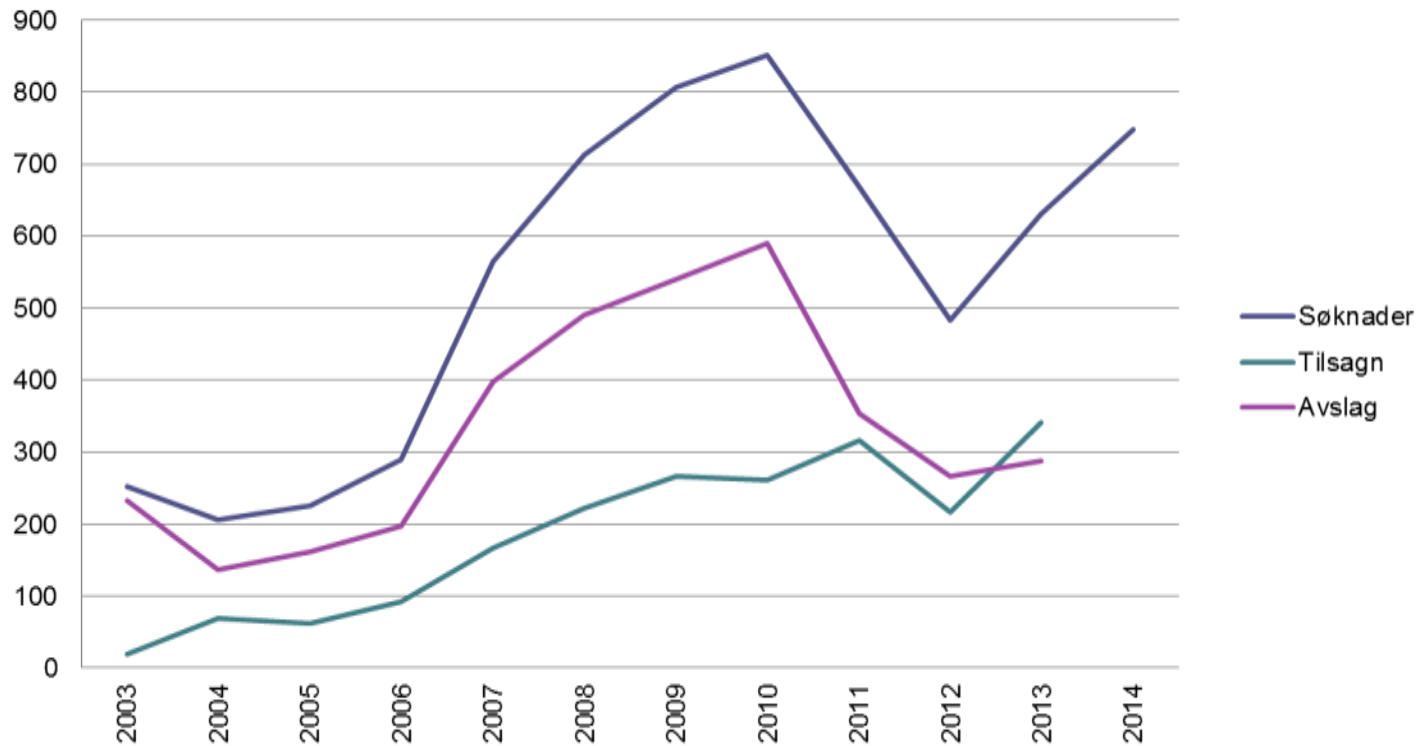

Utvikling søknadsbeløp

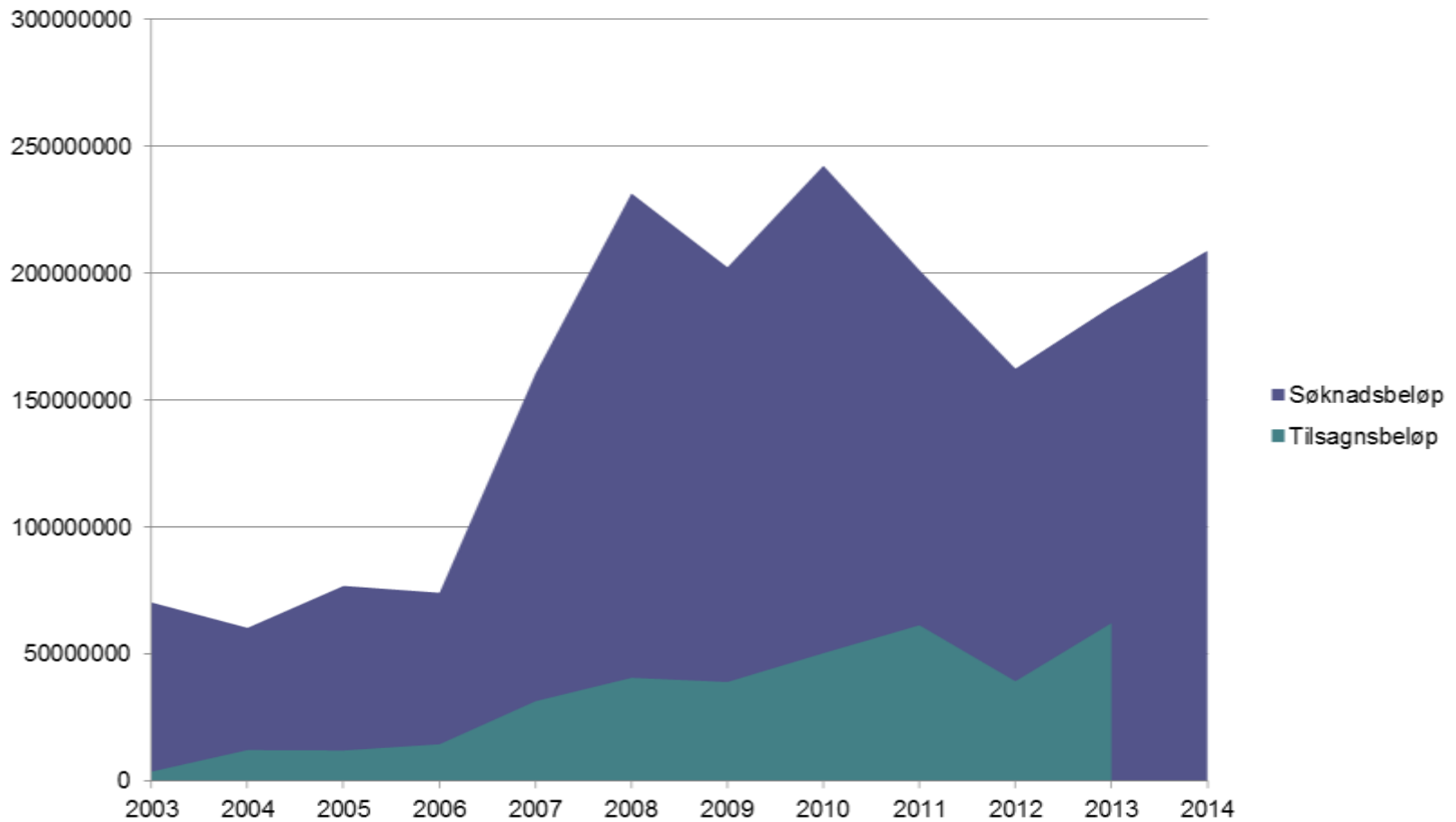

Slutførte prosjekters finansiering

Budsjett 1310 prosjekter

- Privat medfinansiering
- Offentlige tilskudd
- Tilskudd fra Kulturminnefondet

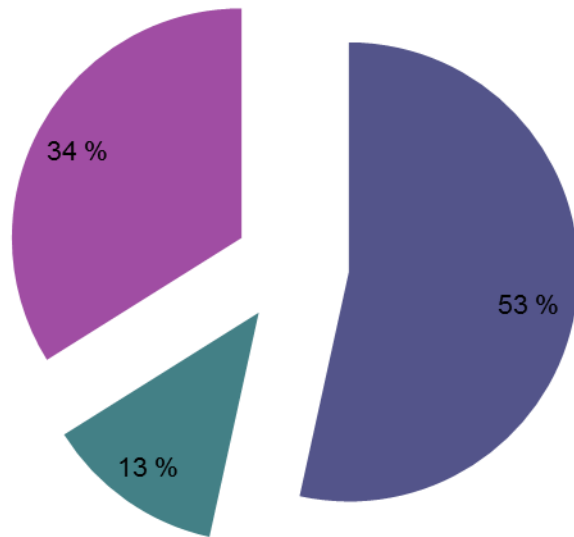

Regnskap 1310 prosjekter

- Privat medfinansiering
- Offentlige tilskudd
- Tilskudd fra Kulturminnefondet

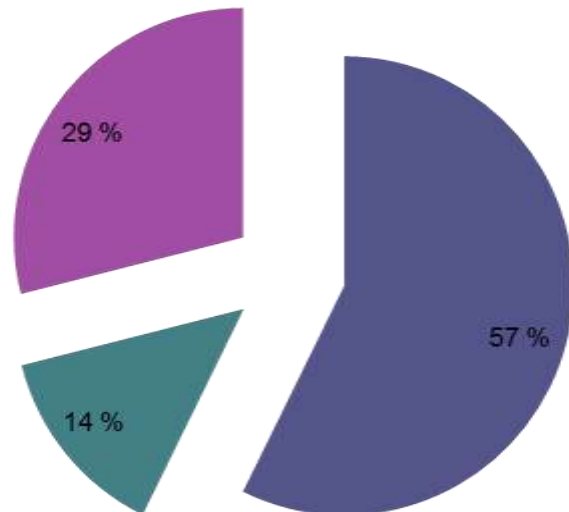

www.lykillinn.no

Saksbehandlingsverktøy med

- rapportgenerator
- integrasjon med elektronisk sak/arkiv

Brukervennlig elektronisk søknadsmodul gir:

- God kommunikasjon med søkere
- Forenkler søknadsbehandlingen
- Samhandling med antikvarisk myndighet

Reparasjon av Vega kystgård – et eksempel på et gjennomført prosjekt

























Hva gis det ikke midler til

- Statlig eide kulturminner
- Virksomheter med offentlig driftsstøtte
- Normalt ikke til kommunalt eide kulturminner

Det gis normalt ikke støtte til:

- Ombygging, modernisering og oppgradering
- Tilleggsisolering
- Bruk av trykkimpregnerte materialer
- Kopibygging og flytting av hus
- Fredete bygninger og anlegg





**Grandalsmyr i Risør kommune
- Et eksempel på et prosjekt**













Eksempel på utfylling av søknadsskjema Fjøs på Grandalsmyr



1202200 29/10-12
3411 B0063 E)

Norsk Kulturminnefond
Søknadsskjema 2011

Prosjektnummer 130063
Mottatt dato 29/10-12
Utfylt av Kulturminnefondet
Dato for 15.10.2012
Utfylt av søker

For utfylling av skjemaet: Se eget veiledningsdokument

- Prosjektnavn**
Grandalsmyr, uthus
- Søker**

Søker		Eier	
Navn	Arvid Solto	Navn	Arvid Solto
Adresse	Fra	Adresse	Fra
Postnr./sted	4290 Risar	Postnr./sted	4290 Risar
E-postadresse	frimagnos@soltobygg.no	E-postadresse	frimagnos@soltobygg.no
Telefon	37154033	Telefon	37154033
Mobiltelefon	91844309	Mobiltelefon	91844309
Bankkontonummer	29072218750		
Org.nummer			
- Geografisk beliggenhet**

Adresse	Sandnes 4950	Grunntr.	5/19
Kommune	Risar	Fylke	Aust-Agder
SEPRAK-nummer		Bygningnummer	
Åstetadden-ID (ved fredet kulturminne)			
- Søknaden gjelder**

A. Hovedkategori	B. Formell status	C. Eierform	sett i bruk
Arkeologi	Fredet	Privat	<input checked="" type="checkbox"/>
Bygg og anlegg	<input checked="" type="checkbox"/> Regulert til bevaring	Selskapsforetak	
Utombussanlegg	Definert verneverdig	Ferning	
Farkst	Udefinert	Stiftelse	
Andre kulturminner		Offentlig	
- Beskrivelse av kulturminnet/kulturmiljøet**
Småbruk, 58 daa. Uthus bygd i 1906 av Albert Evensen i bindingsverk. Fjøsasse i tegl. Se oppmålingstegning.
- Dagens bruk**
Ikke i bruk
- Fremtidig bruk**
Husdyrhold og annekterverketet

8. Beskrivelse av dagens tilstand

Fjøsbygningen er i dårlig forfatning, taket har tidels store råte og husbukkskader. Over løa har det vært stor lekkasje over mange år (nede ved raftet), her har bindebjelken i takbukken råtnet i overgang stolpe, bindebjelke og raftestokk, med resultat at bukken er på vei ned. Åser og taktro er sterkt angrepet av husbukk og må byttes ut. Flere knekte takstein. Bygget fremstår som originalt.

9. Planlagt tiltak (kort beskrivelse – stikkordsmessig)

Utskifting av åser, takbord og lekter. Suplering av takstein

Rep av Løe vegg

10. Planlagt tiltak (utfyllende beskrivelse)

Som egeninnsats og egne materialer, skal det hugges tømmer fra brukets skog til takbord og åser. Tiltaket er en tilbakeføring og bygget skal tilbake til sin opprinnelse i forhold til utseende og gamle håndverksteknikker.

uttale av Tømmer i egen skog til formålet

11. Framdriftsplan

Prosjektets start	Dato	01.05.13	Prosjektets slutt	Dato	01.10.13
-------------------	------	----------	-------------------	------	----------

12. Beskrivelse av Framdriftsplan

Hugging av tømmer til åser og takbord er tenkt oppstart rundt juletider 2012. Oppstart på istandsetting starter i mai og ferdigstilles oktober 2013/14

13. Tidligere mottatt tilskudd

Fra	Prosjekt/objekt	År
Norsk kulturminnefond	Grandalsmyr	2009
Norsk kulturminnefond	Grandalsmyr	2011
SMIL Risør kommune		2010
Aust Agder fylket		2010

14. Budsjett

A. Kostnadsoverslag Alle utgifter inkl. mva

Beløp avrundet 500 kr

Dugnad (føres også i B. Finansieringsplan)	Sats	timer	Beløp	
Egeninnsats	200,-	150	30,000 kr	
Dugnad andre	200,-		0 kr	
Sum dugnad				30,000 kr
Egne materialer/maskiner (føres også i B. Finansieringsplan)				45,000 kr
Materialkostnader				44,300 kr
Direkte lønnsutgifter (inkl. sos. utg.)				
Kjøp/leie av tjenester (håndverkere, konsulenter m.m)			Beløp	
	Sollie Bygg		180,500 kr	
Sum kjøp/leie av tjenester				180,500 kr
Fraktkostnader				
Diverse kostnader				
Totale kostnader				299,800 kr

B. Finansieringsplan

Beløp avrundet 500 kr

Dugnad (fra A. Kostnadsoverslag)	Sats	Timer	Beløp	
Egeninnsats	200,-	150	30,000 kr	
Dugnad andre	200,-	0	0 kr	
Sum dugnad				30,000 kr
Egne materialer/maskiner (fra A. Kostnadsoverslag)				45,000 kr
Egenkapital			Beløp	
	Egne midler		124,800 kr	
	Lån (långiver)			
Sum egenkapital				124,800 kr
Private tilskudd	Hvilke		Beløp	
Sum private tilskudd				0 kr
Offentlige tilskudd	Hvilken		Beløp	
	Kommune			
	SMIL-tilskudd			
	Fylkeskommune			
	Andre offentlige bidragsytere			
Sum offentlige tilskudd				0 kr
Omsøkes fra Norsk Kulturminnefond				100,000 kr
Totalfinansiering				299,800 kr

15. Tilleggsinformasjon

sett kryss

Kommunedelplan for k.minner	Statlig verneplan	Landskapsvernområde	
Fykesdelplan for kulturminner	Nasjonalpark	Verdensarv	
Regionalplan for kulturminner	Naturreservat		
Annet (spesifiser):			

16. Obligatoriske vedlegg

Nummerering

Fotodokumentasjon – eldre bilder, oversiktsbilder og detaljbilder	1
Kartdokumentasjon	2
Oppmåling/tegningsdokumentasjon	3
Prosjektbeskrivelse med detaljert tilstands- og tiltaksvurdering jf pkt 8. og 10.	4
Kostnadsoverslag/anbud fra utførende håndverker jf pkt 14. A	5
Kopi av lån, garantier og tilsagnsbrev for privat/offentlig tilskudd jf pkt 14. B.	
Bekreftelse formell status jf pkt 4.B.	6
Godkjenning av tiltak på fredet anlegg fra antikvarisk myndighet	
Kopi av byggetillatelse/dispensasjoner fra kommunal myndighet	
Fullmakter	

17. Andre vedlegg

Antikvarfaglig uttalelse om prosjektet og objektet/anlegget	
Anleggets/objektets historie	
Dokumentasjon av tidligere gjennomførte prosjekter	
Annen relevant dokumentasjon	<i>Einac Engen har dokumentasjon</i>

18. Forpliktende underskrift

Søker		Eier	
<i>15.10.12</i>	<i>Acid Solic</i>	<i>15.10.12</i>	<i>Acid Solic</i>
Dato	Underskrift	Dato	Underskrift

Snitt c-c

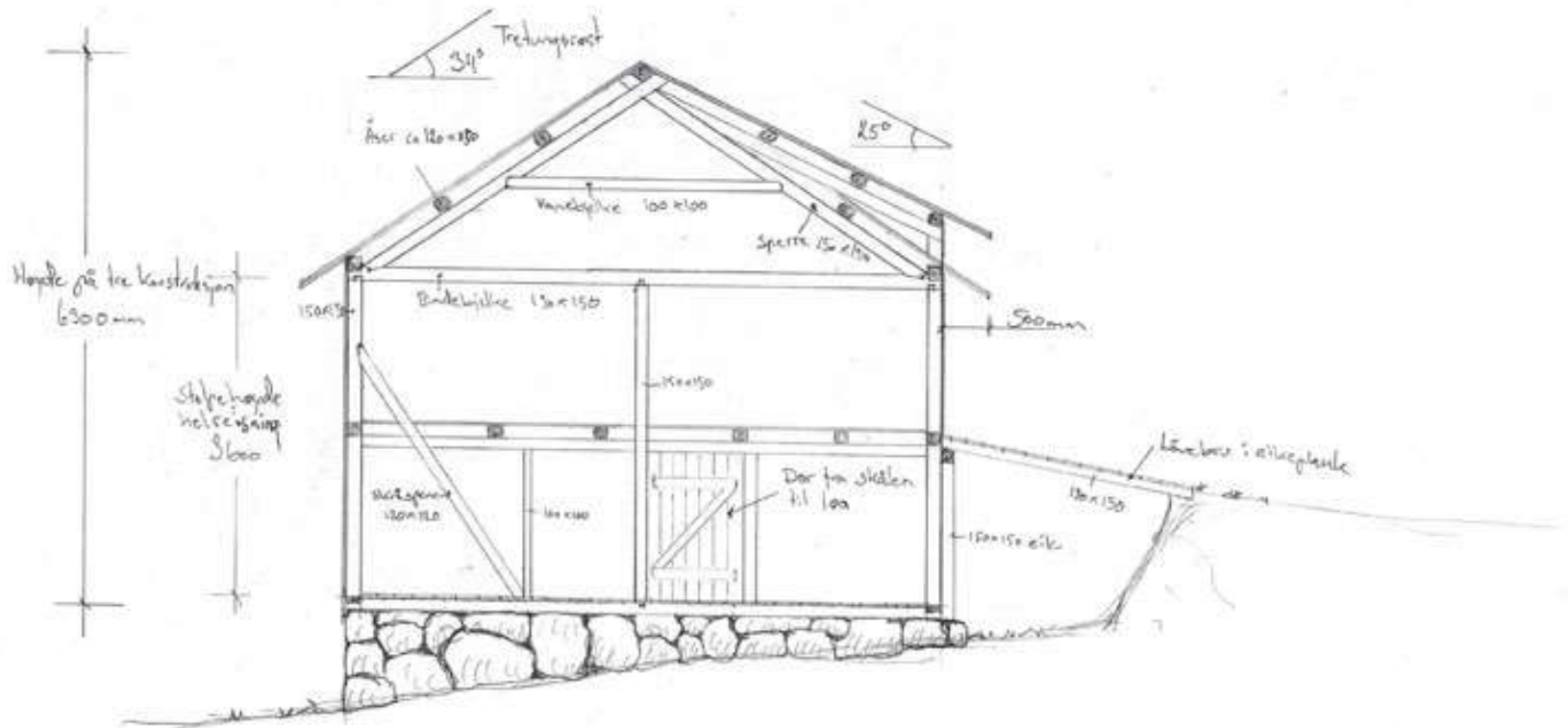

Snitt c-c · 2012
 uthus Grøndalsmyr
 5/19 Risør
 Arvid Solte

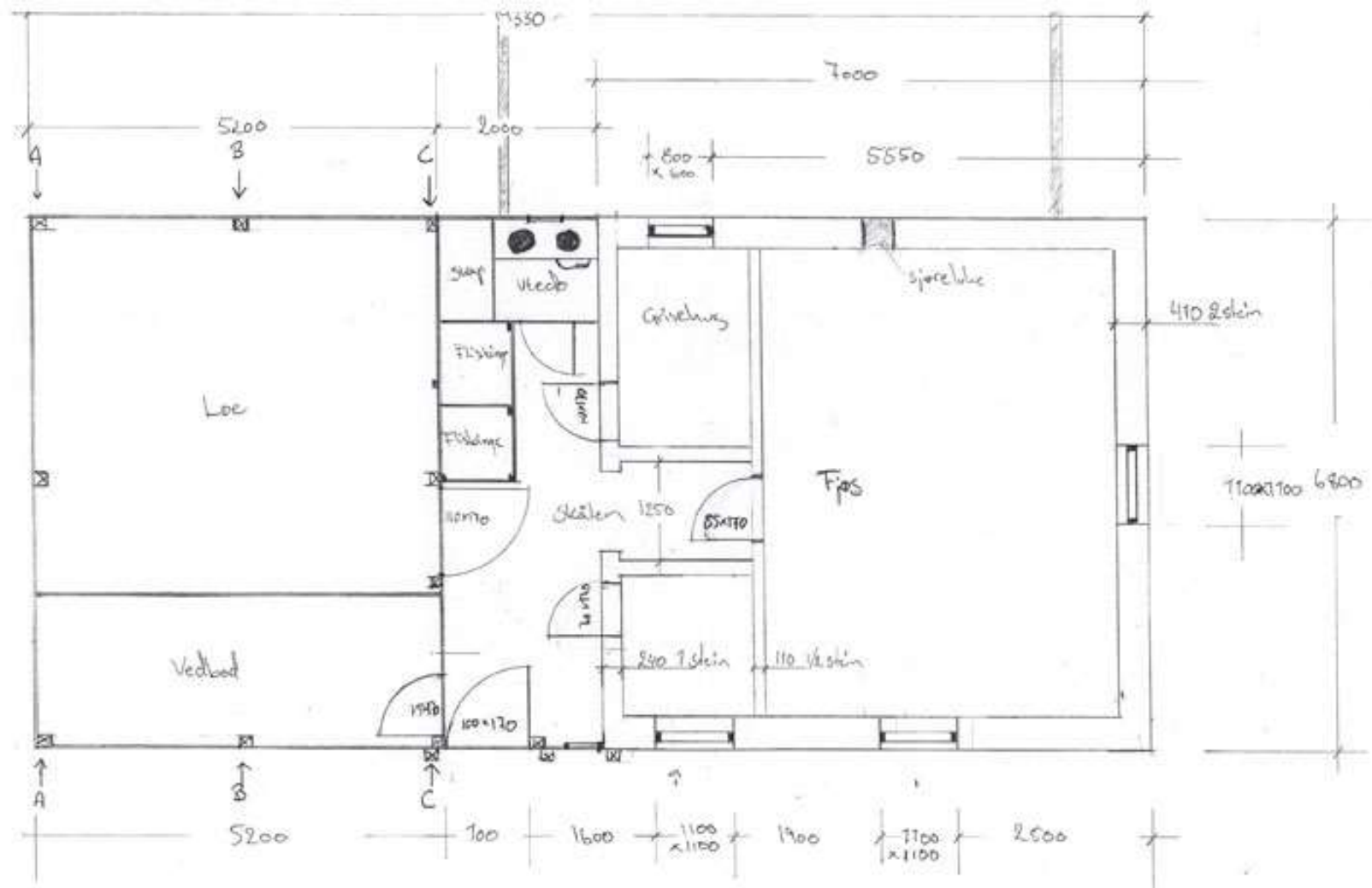

Driftstoppning Grandalsmyr
 Plan 1 etg
 Mål 1:50
 02.06 2012
 Arvid Solte

Istandsetting av fjøset på Grandalsmyr











Støtteordninger

- Mange tilskuddsordninger
- Forskjellige virkeområder
- Ulike regler
- Forskjellige målgrupper

Private tilskuddsordninger

- Stiftelsen UNI
- Sparebanker
- Norsk Kulturarv «Ta et tak»
- Legater – lokale og regionale

Kommune

- Landbrukets tilskuddsordning SMIL
- Kommunens støtte til kulturvern

Fylkeskommune

- Tilskudd til fredede hus
- Regionale midler til kulturminnetiltak

Stat

- Norsk Kulturminnefond

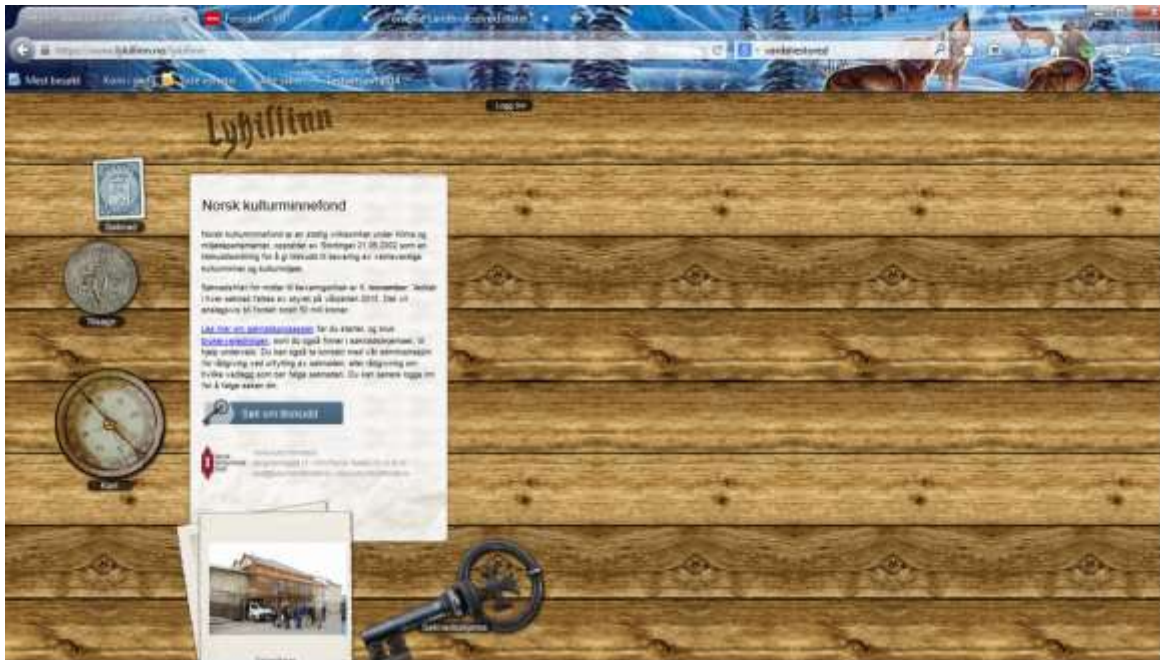

www.lykillinn.no – elektronisk søknadsportal

Registrer deg

For å søke om midler fra Norsk kulturfondsordning må du registrere deg slik at du kan sende inn en søknad. [Les mer om søknadsprosessen](#)

E-post:

Passord:

Gjenta passord:

Fornavn:

Etternavn:

1. Registrer din bruker på Lykillinn. Du vil så motta en e-post med detaljer for innlogging.

Min side

Du har ingen registrerte søknader i Lykillinn. Trykk på knappen "Ny søknad" for å sende inn ny søknad.

2. Når du er logget inn, vil "min side" inneholde alle detaljer om din søknad, og muligheten for å lage en ny.

Velg søknadsrunde

Velg hvilken søknadsordningsrunde du ønsker å søke på.

Søknadsrunde	Beskrivelse	Søknadsfrist
2015 - Ordre	Tilbudt til bevilging av faste kulturfunder med fast 1 november 2015	01.11.2015
2015 - Svinge- og anerkjennelse	Fordelt med utgifter av å gi tilskudd til mindre etablerbare, og til å sikre kulturfunder med videre budstift.	11.10.2015

3. Når du oppretter en søknad, vil du få opp valg for hvilken søknadsordning/runde du søker for.

Prosjektets navn

Steg 1 av 4
Følg med på hva som er på tide

Du oppretter

Prosjektets navn:

Søknadsrunde: 2015 - Ordre

Søker:

Navn:

Adresse:

Postnummer: Postboks:

E-post:

Telefon:

Mobiltelefon:

Fødselsnummer:

Digitalt signaturnummer:

Eier:

Eier er samme som søker

Navn:

Adresse:

4. I søknaden må du fylle inn detaljer som navn og adresse, om prosjektet, budsjett og legge ved eventuelle vedlegg.

Les mer her: www.kulturminnefondet.no

Norsk Kulturminnefond

AKTUELT
BERGMAÅL
TILDELINGER
FAGSTOFF
OM FONDET

Fra Facebook

18.01.2019 05:18

Spennende jobbmulighet på Svalbard for håndverker med bygningsvernkompetanse.

Spennende jobbmulighet på Svalbard for håndverker med bygningsvernkompetanse.



Håndverker med bygningsvernkompetanse - Sysselmannen på Svalbard www.svalbard.no

Sysselmannen på Svalbard har fra våren 2019 ledig åremålsstilling som håndverkerformann. Åremålsstillingen er for 12 år med adgang til å søke tre år - samt ytterligere ett år - fortløpende. Sysselmannen har ansvaret for forvaltningen av friluftsbuysninger og anlegg på Svalbard. Hver sesong utføres sy...

Støtte til sikrings- og strakstiltak 2015

Kulturminnefondet viderefører tiltaksordninga for støtte til sikrings- og strakstiltak for kulturminne. Erfaringar frå 2014 viser at det er behov for ein ordning der Kulturminnefondet prioriterer å gi tilskot til sikring av faste kulturminne og båtar, samt mindre strakstiltak. Hovudformålet med ordninga er å bidra til å hindre at kulturminne går tapt, og stoppe forfalla innvi eigarane får moglegheit til å gjera meir. Styret for Kulturminnef... [les mer](#)



Støtte til fag- og håndverksseminar 2015

Norsk Kulturminnefond søker samarbeid med lokale eteljeleiar, lag og foreningar for å utvikle møteplassar i ulike delar av landet der relevante faglege tema vert teke opp. Vi kan i tillegg til å gi økonomisk støtte til gjennomføring av fag- og handverksseminar, også bidra med faglege innlegg om relevante tema. Vi ønskjer på denne måten å bidra til at kulturminne og -miljø får aukta merksemd og ein mer framtrødande plass i folks bevissthet som... [les mer](#)



Søknadsfristen er 1. november hvert år.

Åpningstid
Fra kl 9.00 til 15.45

Kontaktinformasjon
Norsk Kulturminnefond
Bergmannsgata 17, 7374 Rana
Telefon: 73 10 36 00
post@kulturminnefondet.no

Abonner på nyhetsbrev

Forskrift for Norsk Kulturminnefond

Kulturminnefondets forordning legger føringer for administrasjon... [les mer](#)

Søke om tilskudd!

Du kan søke om tilskudd elektronisk eller ved brev. Det siste gjelder... [les mer](#)

Strategiplan 2014-2018

Styret har vedtatt ny strategiplan som vil gjelde for perioden 2014 til 2018. Planen har klare målformuleringer som er spesifisert i 6 forskjellige stråtegier hvor samarbeid med øvrige, bidrag til at kulturminner får økt oppmerksomhet, aktivt arbeid for kompetansespredning og kunnskapsbygging, styrket dialog med politikk og administrativt arbeid, lokalt og regionalt, formidling om kulturvern og miljøvern, samt videreutvikling av virksomheten. St... [les mer](#)



Skulbakken

Det blir gjerne at nordmenn er fult med ski på beina, om ikke det er helt sant, har ski i alle fall vært en viktig gjenselstøtte gjennom 8000 år. Først som hjelpemiddel under jakt og transport, deretter til glede innen lek og sport. Ordet ski stammer fra det gammelnordeiske ordet skil som betyr et kløyvd trestykke. [1] Skisport slik vi tenker på det i dag, kan vi spore tilbake til 1700-tallet. Da ble





Norsk Kulturminnefond

Bergmannsgata 17
7374 Rana
Telefon: 73 10 36 00
post@kulturminnefondet.no

AKTUELT

Nyhetsbrev
Hendelser
Sosiale medier og samarbeid

BERGMAÅL

Fylkesforordning
Svalbardforordning
Kortdokker i fylkeskommuner og kommuner
Søke om tilskudd
Søknadsbrevet
Vedlegg

TILDELINGER

Forvaltningsregler for utbetaling
Tilskudd
Ettersøking
Rapportfremlegg
Tilskuddsøker
Tilskuddsøker 2014
Tilskuddsøker
Utbetaling av tilskudd

FAGSTOFF

Aktuelt fra fagstoff
Tilskudd
Baker og rapporter
Presentasjon av et
Kulturminne
Våre publikasjoner

OM FONDET

Arbeidsplan
Beregning
Forskrift for Norsk Kulturminnefond
Nyhetsbrev
Organisasjonsstruktur
Rådgiver/rapporter
Styret
Tilskuddsøker til RBCIF