

PRISER

DEN "STORE" LEJR

Den officielle lejr som dækker over alle lejrens dage. Vi opfordre alle til at deltage på denne måde.

● DATO

Fra mandag den 08/07-13.
Til søndag den 14/07-13.

● PRIS

900 kr. pr. deltagende FDF'er v/tilmelding nu.
450 kr. pr. deltagende FDF'er v/godkendt forhåndstilmelding.

DEN "LILLE" LEJR

Hvis en hel uge er for lang tid at være hjemmefra kan man alternativt deltage i en forkortet udgave af lejren.

● DATO

Fra mandag den 08/07-13.
Til torsdag den 11/07-13.

● PRIS

600 kr. pr. deltagende FDF'er v/tilmelding nu.
300 kr. pr. deltagende FDF'er v/godkendt forhåndstilmelding.

PAKKELISTE

● MEDBRING

Tøj til det lunefulde danske vejr, der kan tåle alt fra maling til vand og bål - dvs. medbring gammelt tøj som må blive brugt og blive beskidt.

Medbring derudover;
Regntøj, undertøj, nattøj, strømper, indefodtøj, toiletgrej, vaskeklud, håndklæde, badetøj, badetøfler til badning, kasket, sovepose, lagen, hovedpude, sovedyr, sangbog, lommelygte, liggeunderlag, FDF-skjorte, slik til første dag (max. 30 kr.), kikkert (hvis haves), madpakke + drikkedunk til første dags frokost, lommepege (max. 30 kr. pr. dag). - Husk at skrive navn på alt!

● MEDBRING IKKE

Mobiltelefon, Nintendo eller lignende.

● BAGVÆRK

Vi modtager gerne 10 boller eller en bradepandekage.

● FØLG MED HJEMMEFRA

Under hele lejren vil vi opdatere vores hjemmeside med billeder og hilsner direkte fra lejren. Følg med på: www.fdfvisse.dk.

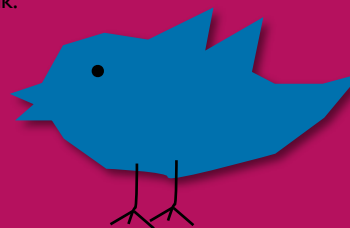

SOMMERLEJR

.....: 2013



"TILBAGE TIL NATUREN"



TILMELDINGSBLANKET

SENEST TILMELDING
DEN 18. JUNI 2013

BARNETS NAVN _____

FORÆLDRE MOBILNR. _____

ADRESSE _____

MEDICIN, NATBLE EL. _____

POSTNR. & BY _____

LIGN. _____

CPR-NR. _____

FORÆLDRE
UNDERSKRIFT _____

UDEFYLDES AF FDF

FORHÅNDSTILMELD T

BETALT _____

◆ **KLIP** : **BID** : **SAV** : **SPARK** : **RIV** : **FLÅ** : **BRÆND** : **SKÆR** ◆

PRAKTISK INFO

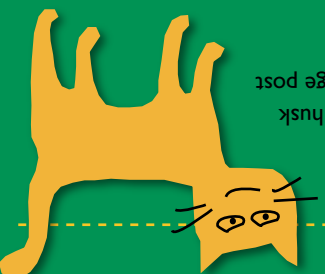

● BREVE

Breve og små
pakker kan sendes
til følgende adresse - husk
børn elsker at modtage post
hjemmefra.

FDF Visse
c/o FUR Camping
Råkildevej 6
7884 Fur
Att.: Barnets navn

● BESØG

Der vil ikke være mulighed for forældrebesøg på
lejren.

● SYGDOM / HJEMVE

Skulle et barn blive syg eller få hjemme vil
forældrene selvfølgelig blive kontakert.

● TELEFON

Kontakt os kun pr. telefon hvis det er yderst vigtigt.
Alle ledere medbringer mobiltelefon - lejrens
officielle telefonnummer er dog: 2010 0644.
Da vi er på aktiv FDF-lejr er vi ikke altid ved
telefonen. Lig derfor evt. en besked eller send en sms.

● TVIVL SPØRSMÅL

Skulle vi have glemmt noget i denne indbydelse - så
spørg gerne!

HVEM, HVAD, HVOR?

● LEJRENS STED

FUR Camping
Råkildevej 6
7884 Fur

● TIDSPUNKT

Den "store" lejr:
Mandag den 08/07-13 til søndag den 14/07-13.

Den "lille" lejr:
Mandag den 08/07-13 til torsdag den 11/07-13.

● AFGANG

Vi mødes ved kredshuset - afhæftning af børn mellem
09:00 - 10:30. Senere på dagen drager vi sammen
atsted med offentlig transport - nærmere information
følger senere.

● AFHENTNING

Den "store" lejr:
Søndag den 14/07-13 - kl. 10:00.

Den "lille" lejr:
Torsdag den 11/07-13 - kl. 17:00.

● LEDERE PÅ LEJREN

Helene, Marianne, Louise,
Kasper & Lasse.

