

*Elisa*

GETRÄNKEKARTE



# PURE ERFRISCHUNG

## APERITIFS

**LILLET WILD BERRY** 7,50

Lillet Blanc · Schweppes Wild Berry · Beeren

**LILLET VIVE** 7,50

Lillet Blanc · Tonic · Gurke · Minze

**LILLET BUCK** 7,50

Lillet Blanc · Ginger Ale · Limetten

**HUGO** 7,50

Prosecco · Holunderblütensirup · Soda · Limetten · Minze

**APEROL SPRITZ** 7,50

Aperol · Prosecco · Soda · Orangen

**APEROL MARACUJA SPRITZ** 7,50

Aperol · Prosecco · Maracuja · Orangen

**PROSECCO** 4,50

## APERITIFS ALKOHOLFREI

**HUGO LIGHT** 6,50

Holunderblütensirup · Ginger Ale · Soda · Limetten · Minze

**VIRGIN BERRY** 6,50

Schweppes Wild Berry · Himbeersirup · Beeren · Minze

## VERMOUTH

**MARTINI BIANCO** 5cl 4,50

**MARTINI ROSSO** 5cl 4,50

**MARTINI EXTRA DRY** 5cl 4,50





## HOMEMADE LEMONADES

MARACUJA - MINZE	0,4 l	5,50
HIMBEER - MINZE	0,4 l	5,50
ERDBEER - MINZE	0,4 l	5,50

## HOMEMADE ICE TEAS

PFIRSICH	0,4 l	4,50
ZITRONE	0,4 l	4,50



# COCKTAILS

**PIÑA COLADA** 8,50  
Bacardi Rum · Ananas · Kokos · Sahne

**SWIMMING POOL** 8,50  
Bacardi Rum · Smirnoff Vodka · Blue Curaçao · Sahne ·  
Ananas · Kokos

**STRAWBERRY COLADA** 8,50  
Old Pascas White · Ananas · Erdbeerpüree · Kokos · Sahne

**ELISA SPEZIAL** 8,50  
Licor 43 · Passoá · Apricot · Pfirsich · Maracuja · Grenadine ·  
Vanilleeis

**ELISA FRESH** 8,50  
Gordon's Dry Gin · Aperol · Triple Sec · Lime · Zitrone · Ananas

**LONG ISLAND ICE TEA** 8,50  
Bacardi Rum · Absolut Vodka · Tequila Silver ·  
Gordon's Dry Gin · Zitronen · Cola

**SEX ON THE BEACH** 8,50  
Smirnoff Vodka · Pepino Peach · Ananas · Orange · Cranberry

**TOUCH DOWN** 8,50  
Absolut Vodka · Apricot Brandy · Ananas · Maracuja · Limone ·  
Grenadine

**HEAVENS DREAM** 8,50  
Old Pascas White & Dark · Licor 43 · Blue Curaçao ·  
Vanillesirup · Lime · Zitrone · Orange · Maracuja

## MODERN & CLASSICS

**COSMOPOLITAN** 7,50  
Cointreau · Smirnoff Vodka · Lime · Cranberry

**DRY MARTINI** 7,50  
Tanqueray Gin · Smirnoff Vodka · Martini Extra Dry ·  
Martini Bianco · grüne Olive

**GIN MANHATTEN** 7,50  
Tanqueray Gin · Vermouth Rosso · Angostura Bitter

**LONDON MAID** 7,50  
Tanqueray Gin · Lime Juice · Zucker · Minze · Gurke



**WHISKEY SOUR** 7,50  
Jim Beam Bourbon Whiskey · Zitronensaft · Zuckerrohrsirup

**APEROL SOUR** 7,50  
Aperol · Zuckerrohrsirup · Zitronensaft · Orangensaft

**GIN FIZZ** 7,50  
Gordon's Dry Gin · Zitrone · Soda · Zucker

## MUDDLED COCKTAILS

**CAIPIRINHA** 8,50  
Canario Cachaça · Limetten · Rohrzucker · Lime

**STRAWBERRY CAIPIRINHA** 8,50  
Canario Cachaça · Limetten · Rohrzucker · Erdbeerpüree

**BATIDA DE MARACUJA** 8,50  
Canario Cachaça · Maracuja · Limetten · Lime · Rohrzucker

**MOJITO HAVANA** 8,50  
Havana Rum · Limetten · Rohrzucker · Minze · Lime

## NON-ALCOHOLIC COCKTAILS

**IPANEMA** 7,50  
Limetten · Lime · Rohrzucker · Ginger Ale

**SUMMER COOLER** 7,50  
Maracuja · Kirsch · Ananas · Zitrone · Mangosirup

**SUMMER LIGHT** 7,50  
Maracuja · Orange · Zitrone · Grenadine

**TROPICAL COLADA** 7,50  
Ananas · Maracuja · Kokossirup ·  
Mangosirup · Sahne

**VIRGIN STRAWBERRY COLADA** 7,50  
Ananas · Erdbeerpüree · Kokossirup · Sahne

**SOLERO** 7,50  
Vanillemilch · Maracuja · Pfirsich · Orange



## GIN

Monkey 47 Dry Gin	47%	4 cl	<b>8,00</b>
Hendrick's Dry Gin	44%	4 cl	<b>7,00</b>
Tanqueray Dry Gin	47%	4 cl	<b>5,00</b>
Bombay Sapphire Gin	40%	4 cl	<b>5,00</b>

## VODKA

Absolut Vodka	40%	4 cl	<b>4,50</b>
Smirnoff Red Label	37%	4 cl	<b>4,50</b>

## COGNAC & BRANDY

Hennessy Fine	40%	4 cl	<b>5,00</b>
Carlos I	40%	4 cl	<b>6,00</b>
Cardenal Mendoza	40%	4 cl	<b>6,00</b>

## WHISKY

Glenmorangie 10 Y	40%	4 cl	<b>7,00</b>
Laphroaig 10 Y	40%	4 cl	<b>7,00</b>
Chivas Regal 12 Y	40%	4 cl	<b>7,00</b>
Johnnie Walker Red Label	40%	4 cl	<b>5,00</b>
Johnnie Walker Black Label	40%	4 cl	<b>6,00</b>
Jack Daniel's Tennessee Whiskey	40%	4 cl	<b>5,00</b>
Jim Beam Kentucky Straight Bourbon	40%	4 cl	<b>5,00</b>

## RUM

Havana Club 3 Años	40%	2 cl	<b>4,50</b>
Bacardi Superior weißer Rum	37,5%	4 cl	<b>4,50</b>
Captain Morgan White	37,5%	4 cl	<b>4,50</b>

## RAKI

Tekirdağ Raki Gold Series	45%	4 cl	<b>7,00</b>
Yeni Raki	45%	4 cl	<b>6,00</b>

## EDELOBSTBRÄNDE

**Williamsbirnenbrand** 42% 2 cl **4,50**  
Lantenhammer

**Haselnussgeist** 42% 2 cl **4,50**  
Lantenhammer

## DIGESTIFS

**Jägermeister** 35% 2 cl **3,00**

**Ouzo** 40% 2 cl **2,50**

**Sambuca** 40% 2 cl **3,00**

**Linie Aquavit** 41% 2 cl **3,00**

**Jubiläums Aquavit** 41% 2 cl **3,50**

**Tequila Silver** 38% 2 cl **3,00**

**Tequila Gold** 38% 2 cl **3,50**

**Averna** 29% 2 cl **3,00**

**Ramazotti** 30% 2 cl **3,00**

**Fernet Branca** 39% 2 cl **3,00**

**Baileys** 17% 4 cl **4,00**

## GRAPPA

**Mazzetti Grappa** 40% 2 cl **3,50**  
Classic Morbida

**Mazzetti Grappa** 40% 2 cl **4,00**  
Classic Invecchiata Barricata

**Mazzetti Acquavite** 43% 2 cl **5,00**  
di Vino Invecchiata 20 Anni





# FLASCHENWEINE

<b>WEISSWEIN</b>	<b>0,75 L</b>
<b>Grauer Burgunder QbA trocken</b> <i>Weingut Kurt Freund - Pfalz, Deutschland</i> Weich mit schönem Schmelz, im Gaumen elegant feine Frucht.	<b>26,00</b>
<b>Weißer Burgunder „Löß“ QbA trocken</b> <i>Weingut Scherner Kleinhanß-Rheinhessen, Deutschland</i> Feinduftend nach Heu und Ananas, angenehm frisch und spritzig, vollmundig.	<b>28,00</b>
<b>Riesling Reserve QbA halbtrocken</b> <i>Weingut Schumann-Nägler - Rheingau, Deutschland</i> Fruchtig, saftiger Riesling mit einer würzigen anregenden Fruchtsäure.	<b>28,00</b>
<b>Bertagna Lugana DOC trocken</b> <i>Cantina Bertagna, Italien</i> Elegante Nuancen von Zitrusfrüchten, Aprikose und Pfirsich.	<b>36,00</b>
<b>Colombard &amp; Sauvignon Blanc AOC trocken</b> <i>Domaine Horgelus - Côtes de Gascogne, Frankreich</i> Erfrischend duftiges Bukett nach Blüten, tropischen Früchten und Zitronen.	<b>29,00</b>
<b>Cremant Revelation Brut AOP</b> <i>Maison Salasar - Languedoc, Frankreich</i> Perlwein mit fruchtigen Düften, begleitet von Zitrusnoten. Am Gaumen ist der Wein ausgewogen, frisch und voll, 36 Monate auf Hefe gelagert.	<b>35,00</b>
 <b>Atance Cuvée No. 1 Blanco Bio trocken</b> <i>Bodega Risky Grapes, Spanien</i> Geprägt von gelben Zitrusfrüchten, weißen Früchten, Blumen sowie Nuancen von tropischen Früchten.	<b>28,00</b>





## ROTWEIN

0,75 L

### **Rioja DOC trocken (Tempranillo & Garnacha Tinto)** 28,00

*Bodega Leza Garcia – Rioja, Spanien*

Intensive Farbe und Geschmack durch rigorose Selektion der Trauben.



### **Atance Bobal Bio trocken** 28,00

*Bodega Risky Grapes, Spanien*

Ein hervorragender Wein mit kräftigem Aroma und Noten von wilden Beeren und einem Hauch kräuteriger Anklänge.

### **Negroamaro Puglia IGP trocken** 28,00

*Teatro Latino – Apulien, Italien*

Ein sehr angenehmer Wein mit einer faszinierenden frischen Note nach Trauben, leichten Anklängen nach Tabak und Kakao.

### **Primitivo IGP trocken** 26,00

*Weingut Teatro Latino – Apulien, Italien*

Leuchtende Purpurreflexe mit Aromen und Duft nach rotbeerigen Früchten.

### **Bordeaux Rouge „Causse“ AOC trocken** 29,00

*Négociant Terra Burdigala – Bordeaux, Frankreich*

Fruchtbetonter, modern ausgebauter Bordeaux, sehr gut balanciert

### **Gigondas AOP / Grenache / Syrah trocken** 45,00

*Victor Bérard – Rhone, Frankreich*

Von Gewürz- und Pflaumen- aromen geprägtes Bukett. Beim Schwenken verströmt der Wein schöne Cassisnoten, kraftvoll und komplex.

## ROSÉWEIN

0,75 L

### **Pink St. Laurent QbA halbtrocken** 28,00

*Weingut Tina Pfaffmann, Deutschland*

Ein leichter, fruchtiger Roséwein.



# OFFENE WEINE

## WEISSWEIN

0,2 L

### **Hauswein** (*trocken*)

5,50

Chardonnay, leicht fruchtig, angenehm trocken und weich.

### **Grauer Burgunder** (*trocken*)

7,00

Angenehm weich mit schönem Schmelz.

### **Pinot Grigio** (*trocken*)

6,00

frisches Bouquet, sehr fruchtig.

### **Riesling** (*halbtrocken*)

7,50

Verführerischer Duft von Äpfeln, Zitrusfrüchten und Pflirsichen, begleitet von saftiger gelber Frucht und frischer Säure am Gaumen.

### **Frizzantino Dolce** (*süß*)

5,50

Süßer Perlwein, frisch und fruchtig im Geschmack

### **Weissweinschorle**

5,50

## ROSÉWEIN

### **RIVA D'ORO CHIARETTO (TROCKEN)**

6,50

Frisches Fruchtbouquet, harmonisch und weich.

## ROTWEIN

### **HAUSWEIN ROT (TROCKEN)**

5,50

Merlot, herb dunkelfruchtig, nicht zu schwer.

### **PRIMITIVO (TROCKEN)**

6,50

fruchtig und vollmundig.

### **LAMBRUSCO EMILIA ROSSO IGT DOLCE (SÜSS)**

5,50

Süßer Rotwein, spritzig-frisches Aroma, sanft auf der Zunge perlend.



## BIERE VOM FASS

	<b>0,3l</b>	<b>0,5l</b>
König Pilsener	3,50	5,50
Alster	3,50	5,50
Köstritzer Schwarzbier	3,50	5,50
Köstritzer Kellerbier	3,50	5,50
Benediktiner Weissbier	3,50	5,50

## FLASCHENBIERE

König Pilsener   alkoholfrei   0,33	3,50
Benediktiner Weissbier   alkoholfrei   0,5	5,50
Vitamalz   0,33	3,50

## WARME GETRÄNKE

Café Crema	3,00
Cappuccino	3,50
Milchkaffee	3,50
Latte Macchiato	3,50
Espresso	2,50
Doppelter Espresso	3,00
Espresso Macchiato	3,00
Kakao	3,50
Frischer Minztee	3,00
Frischer Ingwertee	3,00
Tee	2,50

Schwarz · Pfefferminz · Kräuter · Kamille · Früchte



## ALKOHOLFREIE GETRÄNKE

	0,3 l	0,4 l
Coca Cola	3,00	4,00
Coca Cola zero	3,00	4,00
Fanta	3,00	4,00
Sprite	3,00	4,00
Spezi	3,00	4,00
Bitter Lemon	3,50	4,50
Ginger Ale	3,50	4,50
Tonic Water	3,50	4,50

	0,25 l	0,75 l
Gerolsteiner Sprudel	3,00	6,50
Gerolsteiner Naturell	3,00	6,50

## FRUCHTSÄFTE

	0,3 l	0,4 l
Apfelsaft	3,50	4,50
Orangensaft	3,50	4,50
Maracujanektar	3,50	4,50
Bananennektar	3,50	4,50
Kirschnektar	3,50	4,50
KiBa	3,50	4,50
Rhabarbernektar	3,50	4,50
Cranberrynektar	3,50	4,50

Alle Säfte / Nektare auch als Schorle erhältlich 3,00 4,00



## DESSERTS

- |  |       |
|--|-------|
| <b>160. Tiramisu Klassik</b><br>ohne Alkohol   | 7,50  |
| <b>161. Panna Cotta</b><br>mit Himbeersauce  | 7,50  |
| <b>162. Crème brûlée (gebrannte Creme)</b>   | 8,50  |
| <b>163. Krokant-Eisparfait</b><br>mit Karamellsauce  | 7,50  |
| <b>164. Mousse</b><br>aus weißer & dunkler Schokolade  | 7,50  |
| <b>165. Chocolate Lava Cake</b><br>Warmer Schokoladenkuchen mit flüssigem Kern und Vanille-Eis                 | 8,50  |
| <b>166. Dessertvariation Elisa</b><br>Eine Komposition aus süßen Köstlichkeiten - lassen Sie sich überraschen! | 14,50 |



162

CRÈME BRÛLÉE

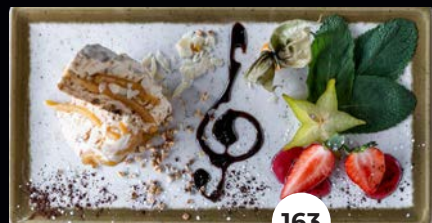

163

KROKANT-EISPARFAIT



166

DESSERTVARIATION ELISA



165

CHOCOLATE LAVA CAKE



160

TIRAMISU KLASSIK



161

PANNA COTTA

# Elisa

## ÖFFNUNGSZEITEN

Montag bis Freitag:

12.00 - 14.30 und 17.00 - 23.00 Uhr

Samstag: 17.00 - 24.00 Uhr

Sonntag: 12.00 - 22.00 Uhr

[www.elisa-bremen.de](http://www.elisa-bremen.de)

