

BURKHARDT HUCK

2024 - September 2025

My Social Book


B.HUCK GERMANY
Pomerania
Hanover
Brandenburg
Posen
Silesia
What do you miss?
I miss the way I viewed the world before I knew too much about it.
Coca-Cola
Everyone's Out Partying And I'm Like.....
Weather Berumbur
Tuesday
How did you meet your husband?
I was a pharmacist and
came into buy XXXXXL condo
was only after we got marr
realised he had a stutter

BURKHARDT HUCK

2024 - SEPTEMBER 2025



DAS BELIEBTESTE FOTO

22

IF YOU ARE UNCERTAIN ABOUT THE FUTURE, SHARE YOUR LIFE WITH A DOG.



Um mehr zu erfahren, gehe auf die Seite 10

2024

Januar - Februar 6
März - April 28
Mai - Juni 44
Juli - August 60
September - Oktober 86
November - Dezember 100

2025

Januar - Februar 114
März - April 134
Mai 150
Juni 166
Juli 188
August - September 212

Beste Fotos 236








JEST

JANUAR - FEBRUAR

2024

If you are uncertain about the future, share your life with a dog.

22

21 videos

28 fotos

5 links

7 statusmeldungen



JANUAR - FEBRUAR

Montag, 1. Januar 2024

NEUES VIDEO GETEILT

1

Montag, 1. Januar 2024, 00:40



www.facebook.com/549004500654131/videos/1066640021735155

Happy New Year Bumi!

Lucky is a skateboarding prodigy! 🛹🤩🔥



4

#WeToo Montag, 1. Januar 2024, 05:17

CHRONIK-FOTOS

22

Montag, 1. Januar 2024, 06:05



If you are uncertain about the future, share your life with a dog.

6. JANUAR 2024, 06:58

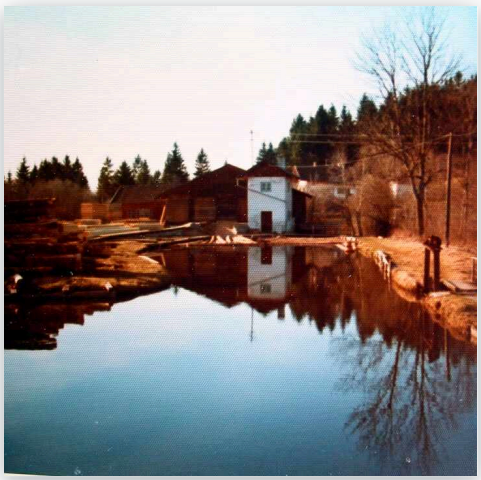

TARTARIA

1

Dienstag, 2. Januar 2024, 21:29



FOTOS VON BURKHARDT

4

HUCKS BEITRAG

Samstag, 6. Januar 2024, 06:58

From 1974 till 1983 I lived in Ascholding, a village south of Munich very close to a lumbermill. 35x45 cm oil crayon drawing on card board for sale. Make an offer!





CHRONIK-FOTOS

Samstag, 6. Januar 2024, 06:58





CHRONIK-FOTOS

3

Sonntag, 7. Januar 2024, 19:47



New Year 1976 with a prisoners hair cut

Oblast Irkutsk, Russland

Montag, 8. Januar 2024

NEUES VIDEO GETEILT

Montag, 8. Januar 2024, 19:38

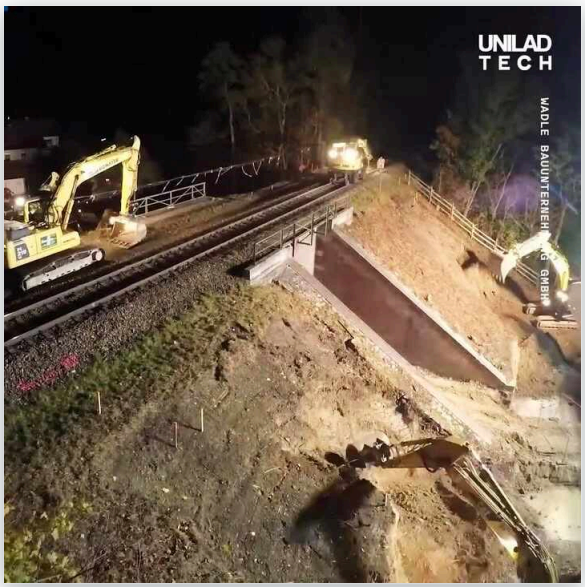

www.facebook.com/315490137473840/videos/1036722647551599

This 19th century German railway bridge was completely replaced in just four days! 🤯🚂

AMERICAN

1

Samstag, 13. Januar 2024, 00:45



NEUES VIDEO GETEILT

2

Samstag, 13. Januar 2024, 01:15



www.facebook.com/671815469488...

Meditating my incineration

NEUES VIDEO GETEILT

Samstag, 13. Januar 2024, 10:11



youtu.be/mn5YwfkXnns

With a little help of my friends doors open to realities I dreamed about thirty years ago.

In June 2023 a mutiny by the Russian Mercenary Wagner Group vs the Russian Military took place in Rostov-On-Don, Russia. Wagner Group, are a Private Military...

NEUES VIDEO GETEILT

Samstag, 13. Januar 2024, 10:21

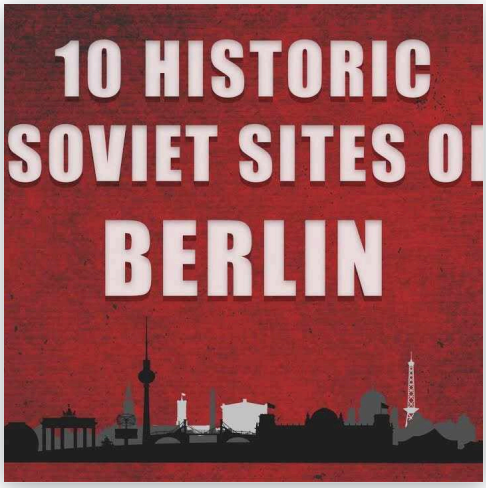

youtu.be/xnjhXB19iFc

Andy Mcloone visiting the German heart of darkness

As a result of World War 2 and its aftermath, the histories of the Soviet Union and Germany are inextricably linked. Some of the most tumultuous world event...

CHRONIK-FOTOS

Samstag, 13. Januar 2024, 15:06



Dienstag, 16. Januar 2024

NEUES VIDEO GETEILT

Dienstag, 16. Januar 2024, 13:49



youtu.be/gGM2tGChBXs

TOUR hazelbrugger.com/#aktueller-tourplanLANXESS ARENA KÖLN: www.koelnticket.de/event/hazel-brugger-immer-noch-wach-lanxess-arena-18005477/PO...

NEUES VIDEO GETEILT

Dienstag, 16. Januar 2024, 16:13

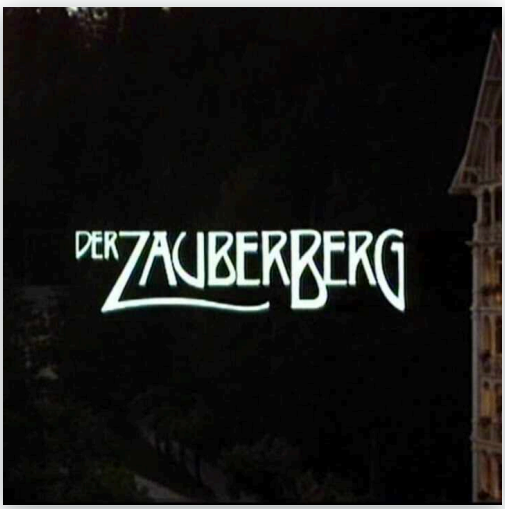

youtube.com/watch

Nach meinem Schlaganfall habe ich einigen Leuten versprochen, weniger als Musiker zu arbeiten. Daher mein vermehrtes Interesse an meinem »Nebenberuf« – ich f...

NEUES VIDEO GETEILT

1

Samstag, 13. Januar 2024, 16:39



www.facebook.com/671815469488...

INTERNATIONAL

1

Sonntag, 14. Januar 2024, 10:25



Freitag, 19. Januar 2024

NEUEN LINK GETEILT

1

Freitag, 19. Januar 2024, 14:40



www.spiegel.de/politik/deutschland/neues-staatsbuergerschaf...

30 von 33 meiner Antwort waren richtig. Test gilt mit 17 richtigen Antworten als bestanden. 🥳 Ich warte auf das Bundesverdienstkreuz am Band in Regenbogenfarben.

Deutschland soll ein modernes Staatsangehörigkeitsrecht bekommen, an diesem Freitag stimmt der Bundestag ab. Für Einbürgerungswillige gehört ein Test zum Verfahren. Wie würden Sie abschneiden? Hier finden Sie es heraus.

NEUES VIDEO GETEILT

Donnerstag, 18. Januar 2024, 14:44



youtube.com/watch

Es war mal wieder soweit: Mein bester Freund Michael feiert Geburtstag in Dießen am Ammersee.

My friend since fifty-seven years invited me to celebrate his 70th birthday with his family and friends in Dießen am Ammersee south of Munich, 860 km away.

21. JANUAR 2024, 18:33 3

“Anlass zur Freude: Bayern in der Unterhose zu Hause vor 75.000 Zuschauern. Bravo Bremen!”

21. JANUAR 2024, 21:55 4

“Im Alter darf man endlich so doof sein, wie man immer war, aber es nicht zeigen durfte. Rülps!”

NEUES VIDEO GETEILT

Freitag, 19. Januar 2024, 20:26

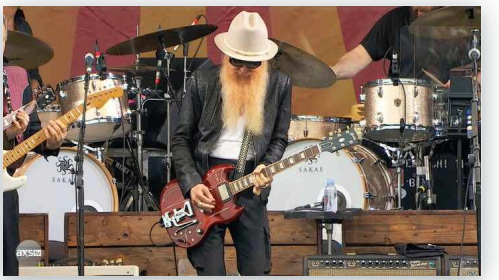

www.facebook.com/587950906699...

Tedeschi Trucks Band and Billy Gibbons join forces for an electric rendition of “Palace of the King”!



3

Whispers from beyond... Sonntag, 21. Januar 2024, 22:33

CHRONIK-FOTOS 3

Sonntag, 21. Januar 2024, 22:38



будем здоровы!

CHRONIK-FOTOS 7

Dienstag, 23. Januar 2024, 19:29

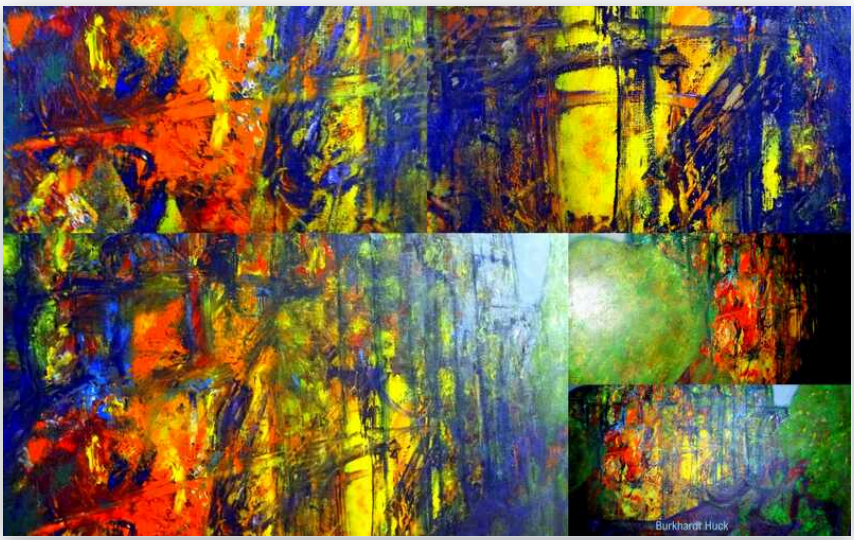

Boom!

NEUES VIDEO GETEILT 1

Mittwoch, 24. Januar 2024, 21:32



youtube.com/watch

Vnukovo, one of four Moscow airports is now connected to Moscow Metro system and is the first airport in Russia that can be reached by metro. In September 2023, a new section of the Solntsevskaya metro line was opened, which included the Vnukovo Airport station. Now passengers can get to Vnukovo from almost anywhere in the city without transferring to other modes of transport.

The first airport in Russia with a Metro Station opened recently connecting Moscow City with Vnukovo Airport. Concidered Impossible, the Kalininsko-Solntsevs...

NEUES VIDEO GETEILT

Donnerstag, 25. Januar 2024, 20:06



youtube.com/watch

Bye, bye Melanie.

Brand New Key" is a pop song written by folk singer Melanie, which became a novelty hit in 1971-72. Taken from Melanie's album Gather Me, it was also known a...

NEUES VIDEO GETEILT

Sonntag, 28. Januar 2024, 00:28



youtube.com/watch

First Oscar for a black American as best actor 1964. Guess his name!

EICHHÖRNCHEN-LIEBE

1

Donnerstag, 25. Januar 2024, 20:31

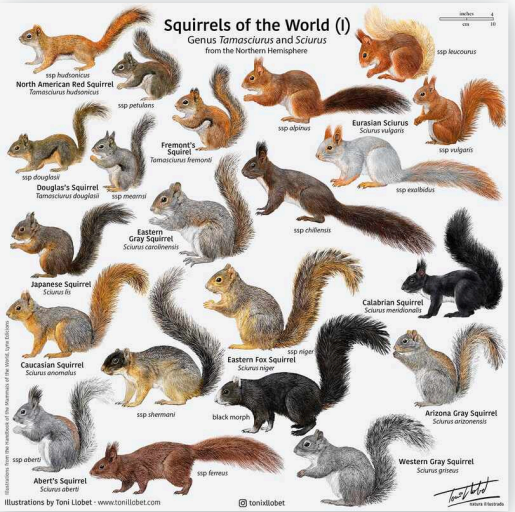

CHRONIK-FOTOS

9

Samstag, 27. Januar 2024, 23:48



Sisters-in-law and my fiancée 1970. Guess who's who...

Montag, 29. Januar 2024

AMSTERDAM

1

Montag, 29. Januar 2024, 20:41



AVANTGARDENS

Samstag, 3. Februar 2024, 18:52

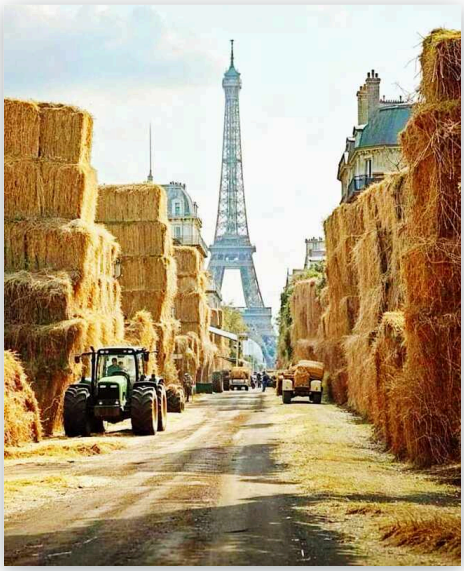

PLANET+

Montag, 29. Januar 2024, 20:38

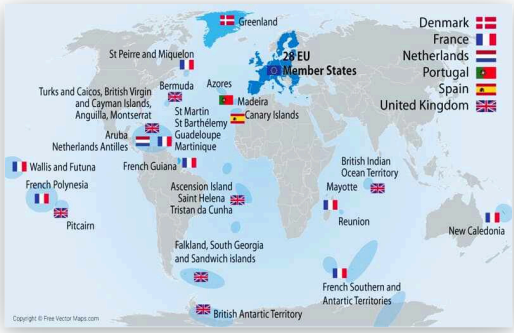

JASON

1

Samstag, 3. Februar 2024, 18:49



3. FEBRUAR 2024, 18:54

“English mustard...😋”

CHRONIK-FOTOS

9

Samstag, 3. Februar 2024, 22:40



The brothers five 1953 - guess who's me...haha..😉

CHRONIK-FOTOS

Sonntag, 4. Februar 2024, 20:02



Made my day....🥳

4. FEBRUAR 2024, 06:11 👍 2

“See you, hear you, feel you, touch you and enjoy being alone with you for the rest of your life.”

4. FEBRUAR 2024, 06:35

“Fake news from Moscow summer last year...🙃youtu.be/WtpI7prPzPQ?si=vl2ggBvLk6tG7zv2”



👍 1

Learned today my friend Wilfried Hendrickx died last July 2023. Zijn absolute liefde, Ghislaine died January 2022. 😔

Donnerstag, 8. Februar 2024, 21:13

NEUES VIDEO GETEILT

Donnerstag, 8. Februar 2024, 21:50



www.youtube.com/watch

NEUES VIDEO GETEILT

Freitag, 9. Februar 2024, 01:39

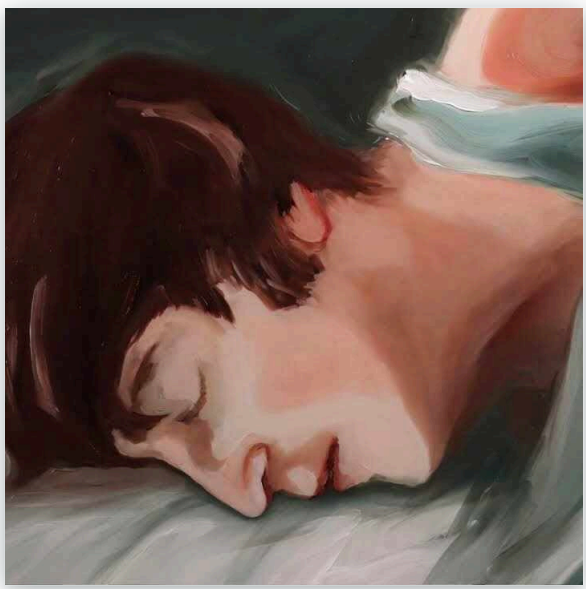

youtube.com/watch

Watch the official video for The Beatles' "I'm Only Sleeping," directed by Em Cooper.Beautiful harmonies, experimental recording methods and avant-garde comp...

NEUEN LINK GETEILT

1

Donnerstag, 8. Februar 2024, 22:48



www.humo.be/nieuws/wilfried-he...

Wilfried wollte ohne Ghislaine nicht mehr leben. 2009 war er bereit sein Leben mit ihr zusammen in einer Schweizer Sterbeklinik zu verlassen. 2012 hat er, nach einem Besuch seiner Mutter während einer Luxuskreuzfahrt mit Safariausflug zur Sanbona Game Reserve bei Montagu, entschieden, seine Farm zu verkaufen und nach Mechelen zurückzukehren, als Ghislaines Gesundheitszustand sich dramatisch verschlechterte. Das Interview gibt es in Deutscher und Englischer Übersetzung.

'Nu keert ze terug / Naar waar alles begon / De stralen der sterren / Het licht van de zon'. Kijk, wij weten niet hoe het met u zit, maar zelf hebb...



Die Bildhauerin Beate Schubert hat eine Nachbildung von Alfons Schuhbeck geschaffen.

„Gewürze machen eine gute Küche aus"

1

Weiberfastnacht: Wenn Beate Schubert nicht gestorben wär, hätte sie auch noch den René Benko eingegipst. Freitag, 9. Februar 2024, 08:51

9. FEBRUAR 2024, 06:54

1

"Die Karikatur zur Zukunft der Altenpflege bezieht sich auf deutsche Babyboomer die bisher ein Faxgerät bedienen konnten, aber nun auf eines der ersten populären Produkte der Künstlichen Intelligenz vertrauen. Es wird dauern bis die von Arbeitsminister Heil angeworbenen Philippiner/innen diese deutschsprachigen Zusammenhänge verstehen und in entsprechende Betreuung von unter altersbedingtem Gedächtnisverlust leidenden Deutschen/innen umsetzen können. Es gibt keinerlei Hinweise, dass eine Digitalisierung der Altenpflege überhaupt angedacht wurde außer der Vision von Robotern, die die Philippinen/innen irgendwann ersetzen könnten."

CAPE

Freitag, 9. Februar 2024, 10:00

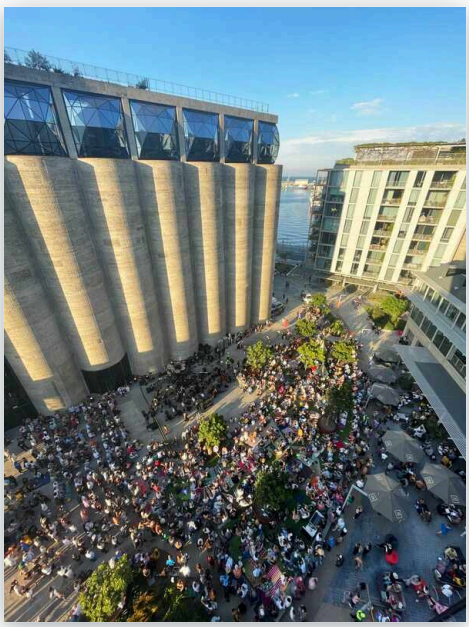

Samstag, 10. Februar 2024

CHRONIK-FOTOS

2

Samstag, 10. Februar 2024, 19:08



马到成功 Mǎdàochénggōng

NEUES VIDEO GETEILT

Sonntag, 18. Februar 2024, 20:57

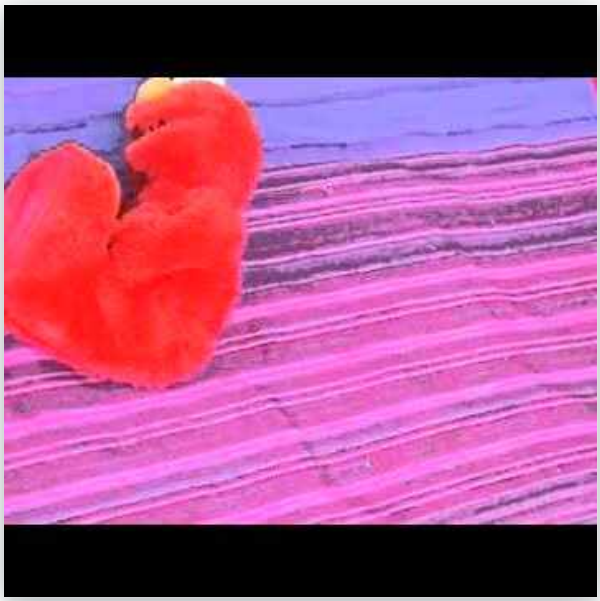

youtu.be/ToWpeY0ulug

FC Bayern verliert ausgerechnet in Bochum 😂

Watch that one and join Elmo's laughter

NEUES VIDEO GETEILT

Sonntag, 18. Februar 2024, 22:15

youtu.be/9Vsi_49ujYE

Since six days online! Hurrey! ♿

The Who's classic rock opera is brought energetically to life by an outstanding cast including manyof music's biggest stars. Roger Daltrey is Tommy and Elton...

CHRONIK-FOTOS

Sonntag, 18. Februar 2024, 23:18

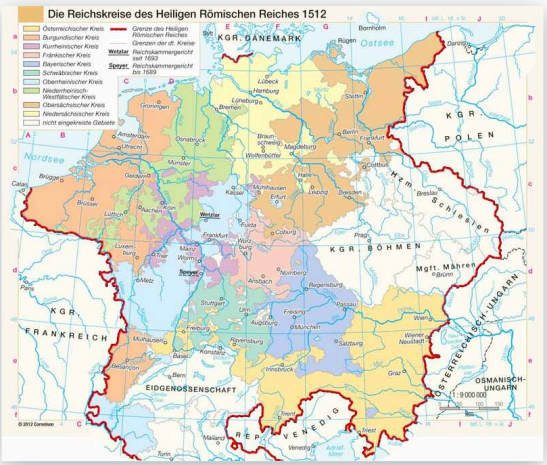

Whispers from beyond....

NEUES VIDEO GETEILT

Montag, 19. Februar 2024, 08:41

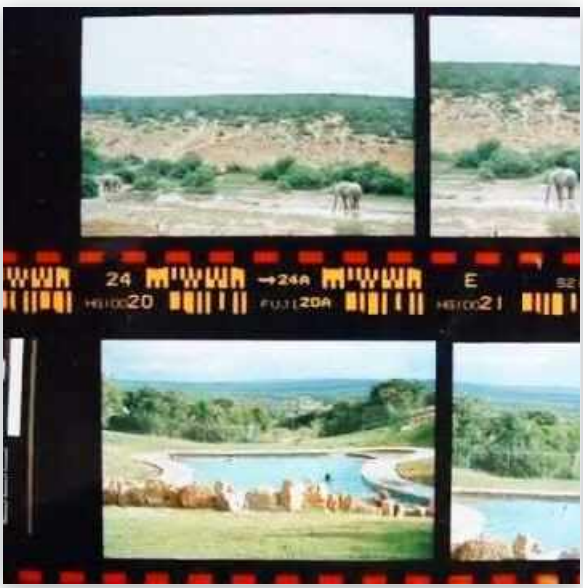

youtu.be/5OWz0LFCNko

You better catch your dreams before they fade away otherwise virtual reality is bullocks

This song by South African trumpeter Hugh Masakela expressed all the hope a majority of South African people shared after Mandela was released from prison, t...

NEUES VIDEO GETEILT

Montag, 19. Februar 2024, 08:56



youtube.com/watch

32 years ago I was 44 years old when I woked up alone

It's about our first visit to South Africa "New Year's Eve" 1990: Iron Curtain broke down in Europe, end of Apartheid ahead...happy times...but - there is an...



1

White-water rafting on the river Inn at Imst, Western Tyrol, Austria summer 1994. Guess who am I. Donnerstag, 22. Februar 2024, 19:22

Montag, 26. Februar 2024

NEUES VIDEO GETEILT 3

Montag, 26. Februar 2024, 04:03



youtube.com/watch

In der Bundesrepublik Deutschland leben ca. 2,5 Millionen Russlanddeutsche, dennoch ist das Wissen über sie in der Mehrheitsbevölkerung relativ begrenzt. Russlanddeutsche gelten als gut integriert und unauffällig.

Die vergessene Geschichte der Russlanddeutschen Olga Wagner hat ein bewegtes Leben geführt. Wie tausende andere ist ihre persönliche Geschichte mit den beid...

NEUES VIDEO GETEILT 1

Montag, 26. Februar 2024, 04:56



www.youtube.com/watch

August 1998, when Hillary and Bill Clinton came to Moscow with empty pockets but a bright smile things went wrong in Russia.

Strange days startet shortly after my arrival at Sheremetyevo Alexander S. Pushkin International Airport north of the city in the afternoon. I could not exch...

NEUES VIDEO GETEILT

Montag, 26. Februar 2024, 05:27



www.youtube.com/watch

скромность is not a Russian virtue. Look at Putins kitchen.

The heart of Russian power resides here. Between luxury, grandeur and gastronomy, it is one of the most secure places in the world.00:00 The Kremlin in Mosco...

26. FEBRUAR 2024, 20:23

“I miss my fountain of youth. 🥲🥲😎😭”

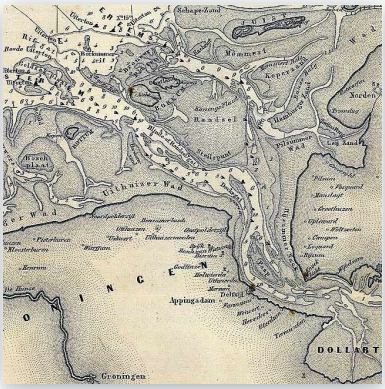
Schiedam
Rotterdam
Kethaven
Rhenen
Appingadam
DOLLART
Groningen


Coca-Cola

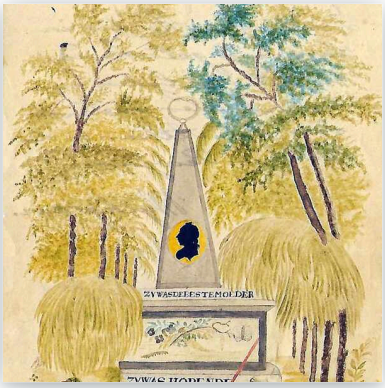


Alles
GutE zum
GeburTstaG

MÄRZ - APRIL

2024

Zeekaart_van_de_Noordzee_1883,_uitsnede_Eems

5

17 fotos

15 videos

7 statusmeldungen

2 links



MÄRZ - APRIL

Sonntag, 10. März 2024

CHRONIK-FOTOS

3

Sonntag, 10. März 2024, 20:25



Montag, 11. März 2024

NEUES VIDEO GETEILT

Montag, 11. März 2024, 04:14



youtu.be/RbB2XgUlO6k

Oliver Stones movie from 1991 in German language except the songs.

Filme auf Deutsch kostenlos und in kompletter Länge ansehen bei #FreeFilmsEmotions – Jetzt abonnieren 👉 www.youtube.com/channel/UC6DTsN_DKPGsPVckgfz...

MY

1

Donnerstag, 14. März 2024, 18:19



CHRONIK-FOTOS

Sonntag, 17. März 2024, 21:23

#	Mannschaft	Sp.	S	U	N	Tore	Diff.	Pkt.
1	Bayer Leverkusen	26	22	4	0	66:18	48	70
2	Bayern München	26	19	3	4	78:31	47	60
3	VfB Stuttgart	26	18	2	6	60:31	29	56
4	RB Leipzig	26	15	4	7	60:32	28	49
5	Borussia Dortmund	25	13	8	4	50:31	19	47
6	Eintracht Frankfurt	25	10	10	5	41:32	9	40
7	FC Augsburg	26	9	8	9	43:42	1	35
8	1899 Hoffenheim	26	9	6	11	44:50	-6	33

Dankschee fir ällas!

Mittwoch, 20. März 2024

20. MÄRZ 2024, 19:51

1

“Six years ago. It's all water under the bridge.”

Donnerstag, 21. März 2024

CHRONIK-FOTOS

3

Donnerstag, 21. März 2024, 22:33



Magic places: Barrydale water reserve

Samstag, 23. März 2024

NEUES VIDEO GETEILT

Samstag, 23. März 2024, 22:28



youtube.com/watch

Original, rarely-shown French release trailer for Jean-Luc Godard's WEEKEND, now touring in a new 35mm print via Janus Films. Visit janusfilms.com/weekend fo...

NEUES VIDEO GETEILT

Samstag, 23. März 2024, 23:06



youtube.com/watch

À bout de souffle - Belmondo - Seberg - Philippe de Broca- Godard - 1960

Another attempt at making my own trailer. This time for the 1960 film, BreathlessMade with Final Cut Pro

NEUES VIDEO GETEILT

Samstag, 23. März 2024, 23:48



www.youtube.com/watch

Harold and Maude is a 1971 American romantic black comedy–drama film directed by Hal Ashby and released by Paramount Pictures. It incorporates elements of dark humor and existentialist drama. The plot follows the exploits of Harold Chasen (Bud Cort), a young man who is intrigued with death, and who rejects the life his detached mother (Vivian Pickles) prescribes for him. Harold develops a friendship, and eventual romantic relationship, with 79-year-old Maude (Ruth Gordon) who teaches Harold about the importance of living life to its fullest. youtu.be/dKwnE_jR8l8?si=avfY1TYQ7-NW8F4X

Harold and Maude movie clips: j.mp/1J8YHo5BUY THE MOVIE: amzn.to/uucb9xDon't miss the HOTTEST NEW TRAILERS: bit.ly/1u2y6prCLIP DESCRIPTI...

NEUEN LINK GETEILT

1

Sonntag, 24. März 2024, 20:19



www.spiegel.de/wissenschaft/mensch/cannabis-und-genderverbot-sorry-logik-wir-sind-doch-in-bayern-kolu...

Ein Fall für das kbo-Isar-Amper-Klinikum Haar bei München

Wenn Markus Söder Sprachverbote erteilt und Gras bekämpft, hat das nichts mit Prinzipien zu tun, sondern mit Identitätspolitik für ein fiktives Bayern. Im echten Bayern kiffen mehr Leute als im Bundesdurchschnitt.

Donnerstag, 28. März 2024

NEUES VIDEO GETEILT

2

Donnerstag, 28. März 2024, 07:52



youtu.be/dKwnE_jR8l8

Only some days and I am 77 years old. Incredible. Never expected. Giséle died 32 years ago with a smile to encourage me to go on. I did. Can't still hold back my tears, but enjoy them. Giséle teached me to go on and smile whatever happens because life is beautiful.

This is a good song for people to cry to while going through rough times.

NEUES VIDEO GETEILT

1

Donnerstag, 28. März 2024, 06:46

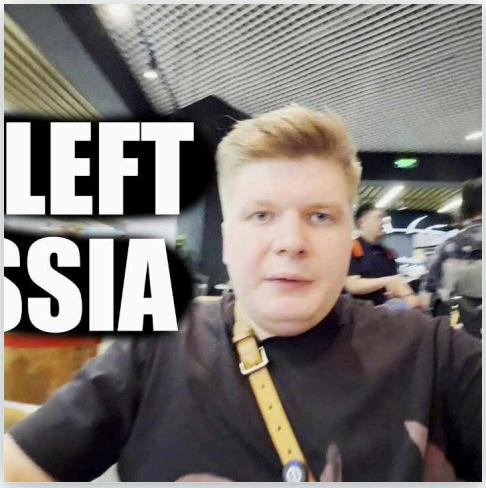

youtu.be/VRM4s7xQHL0

After combing daily news on Youtube I found one who made my day: A Moscovite escaping his homeland with his spouse and two cats flying with Aeroflot to Bangkok, Thailand. 🤣

Thanks for watching this video! I love you guys!If you enjoyed the video you might as well like it comment and subscribe!-Support me - boosty.to/sanc...

NEUES VIDEO GETEILT

Donnerstag, 28. März 2024, 10:58



youtu.be/YrLk4vdY28Q

Still watching the countdown. April 1, Fools Day, is the date when possession or use of cannabis is not anymore a serious criminal offence in Germany. Völker hört die Signale! Die Deutschen dürfen kiffen. Now they can get stoned and drunk without limits? They can - not on the road, but anywhere. I'm afraid: Germans are not prepared for expansion of consciousness by using psychedelic drugs. Bewußtseinserweiterung ohne Alkohol klingt gefährlich, aber ist nun auch in Kleindeutschland möglich.

"Hallelujah" by Leonard Cohen - Live In LondonListen to Leonard Cohen: LeonardCohen.lnk.to/listenYDWatch more Leonard Cohen videos: LeonardCo...

NEUES VIDEO GETEILT

Donnerstag, 28. März 2024, 11:50



www.facebook.com/689518973189...

😤 "Salads don't win scrums." #URCGO BKT United Rugby Championship

28. MÄRZ 2024, 12:10 1

“Schweinebacken - Mercedes-Benz hat das uns in der Westzone Deutschlands nie angeboten! Schick!”

Freitag, 29. März 2024

NEUES VIDEO GETEILT

Freitag, 29. März 2024, 00:09



youtube.com/watch

Happy Easter 2024

World Tour 2008

NEUES VIDEO GETEILT

Freitag, 29. März 2024, 00:12



youtube.com/watch

Happy Easter 1916 - Thank you Australia!

An amazing homage to the brave men who fought on both sides at Gallipoli. I once did this as a spoken word performance in college and you could have heard a ...

NEUES VIDEO GETEILT

Donnerstag, 28. März 2024, 16:33



youtube.com/watch

Gründonnerstagerkenntnisse: WC-Dusche für Männer sind kein Bidet sondern???? LmaA auch kein Fall für Pflegestufe 2 außer man/sie/es ist ohnhändig. Wer sich den Anus nicht putzen kann muss auf die Pflegerin oder Siegward aus Südafrika warten. Klar, es gibt Windeln, aber wer sitzt gern mit vollgeschissenen Hosen in einer Onlinekonferenz? Alles moderne Probleme, die Schiller nicht kannte als er mit 17 Jahren begann sein Erstlingswerk zu schreiben. Mozart war ihm um Jahre voraus, als er zur Sache kam.😉

Leck mich im Arsch (literally "Lick me in the arse") is a canon in B-flat major composed by Wolfgang Amadeus Mozart, K. 231 (K. 382c), with lyrics in German....

Samstag, 30. März 2024

NEUES VIDEO GETEILT

Samstag, 30. März 2024, 23:23



youtu.be/EvGJvzwKqg0

Happy Easter dear friends! Germany finally decriminalized me shortly before my 77th birthday. 🥳🤩😜. With April first nobody can take away my joint and punish me for a crime which wasn't a crime but miscarriage of justice. We even eat apples despite they caused our booting out of Eden. 🤣🖕 The best kick hit the judges. Amnesty for ten thousands of people they accused but did not jet had time to write sentences. Now they complain about the workload to erase their names from the roll. 🤓🤬

Don't bogart that joint, my friendPass it over to meDon't bogart that joint, my friendPass it over to meRoll another oneJust like the other oneYou've been ha...

CHRONIK-FOTOS

1

Freitag, 29. März 2024, 01:21



There's always a Huck teasing you with stupid questions you can't just answer by using your brain. Buddhist call it meditation, Marxist call it dialectics, Christians pray and others use flying carpets. No escape. A real Huck will spot you everyplace and ask you questions even Stephen Hakwing can't explain.

CHRONIK-FOTOS

1

Freitag, 29. März 2024, 07:16

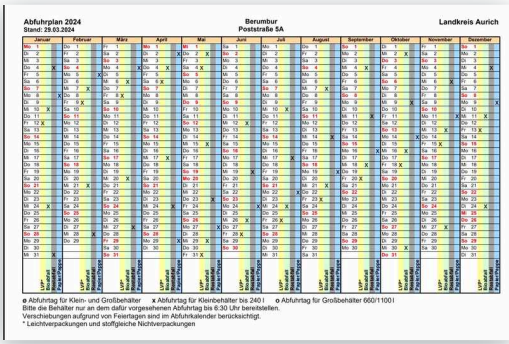

Warum ist der Gründonnerstag Grün? Es gibt blaue Montage. 56. Man sollte keine Autos kaufen, die an einem Montag vom Band rollten. Es gibt inzwischen auch einen black friday. Es ist nicht der Karfreitag sondern der Tag, den die Ammis nach dem amerikanischen Erntedankfest nutzen, um günstig einzukaufen.
Warum gibt es nur einen Gründonnerstag und nicht 56? Man könnte ja auch einen ....was? Ja gibt es schon.

Dienstag, 2. April 2024

FOTOS VON BURKHARDT HUCKS BEITRAG

2

Dienstag, 2. April 2024, 22:01

Sea shells we collected at Jeffreys Bay, Paradise Beach - 18 years ago..




CHRONIK-FOTOS

Dienstag, 2. April 2024, 22:01



NEUES VIDEO GETEILT

Montag, 1. April 2024, 21:26



youtube.com/watch

Warning! Awesome!

A foreigner is invited to a penal colony in order to evaluate its judicial procedures and methods of execution. Such an evaluation proves to be difficult, ho...



Donnerstag, 4. April 2024

CHRONIK-FOTOS

Donnerstag, 4. April 2024, 20:48

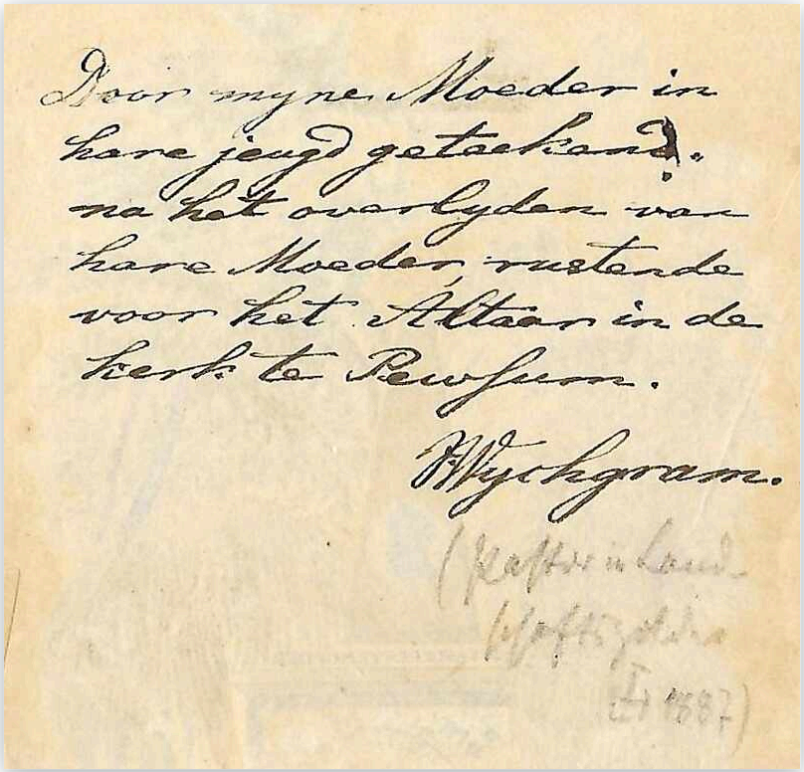

FOTOS VON BURKHARDT HUCKS BEITRAG

Donnerstag, 4. April 2024, 20:48

Wat is dat? Pewsum?




CHRONIK-FOTOS 1

Donnerstag, 4. April 2024, 20:48

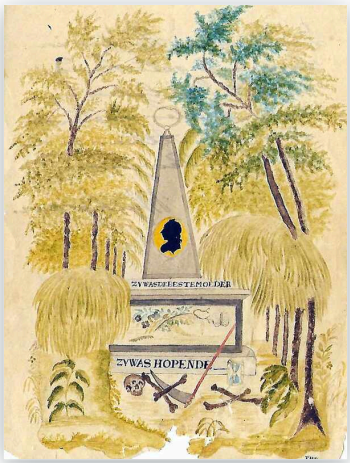

Samstag, 6. April 2024

CHRONIK-FOTOS 5

Samstag, 6. April 2024, 21:28

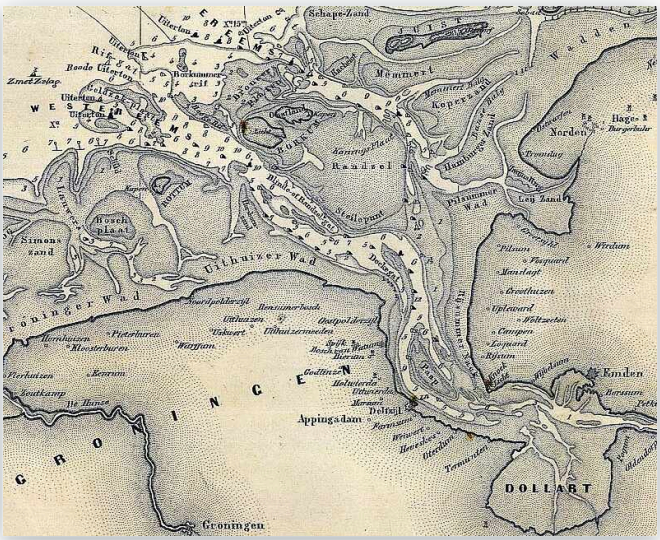

Zeekaart_van_de_Noordzee_1883,_uitsnede_Eems

NEUES VIDEO GETEILT

Sonntag, 7. April 2024, 01:10



youtube.com/watch

Can't visit these places in close distance but I am glad when somebody else does it for me! So thank you!

My name is Sean Huggins, I'm from America and living in Germany. Watch as I react to German videos, memes, compilations and more. American reacting to Germa...

CHRONIK-FOTOS 1

Sonntag, 7. April 2024, 05:17



Der Ahnenpaß war in der Zeit des Nationalsozialismus ein zu einem Heft oder Pappband zusammengebundener Vordruck für beglaubigte Abschriften von Geburts-, Tauf- und Heiratsurkunden der Eltern und Großeltern, beziehungsweise der Vorfahren bis ins Jahr 1800 zurück zum Zwecke eines arischen Abstammungsnachweises. Mein Onkel Hayo Wychgram mußte den nach dem Abitur vorlegen, um zum Studium an einer deutschen Universität zugelassen zu werden.

NEUES VIDEO GETEILT

Montag, 8. April 2024, 20:13



youtube.com/watch

Recently in Germany

The solar eclipse July 1999 over Middle Europe was the second one in my lifetime I could watch from the window office at SWP in Ebenhausen south of Munich. I...

PAPER

Montag, 8. April 2024, 22:35



If the ceiling is high you may see the sky.

11. APRIL 2024, 21:38

1

“Still for sale! Make an offer! Paintings on my part: Chinese lacquer on chipboard, handmade 1980 30X80 and 45X65”

12. APRIL 2024, 21:49

**“Dreifacher Jambus ohne Doppelpunkt:
Wenn ich an dich denke, drücke ich meine Badeente.
Krukelwafzi smenemi.”**

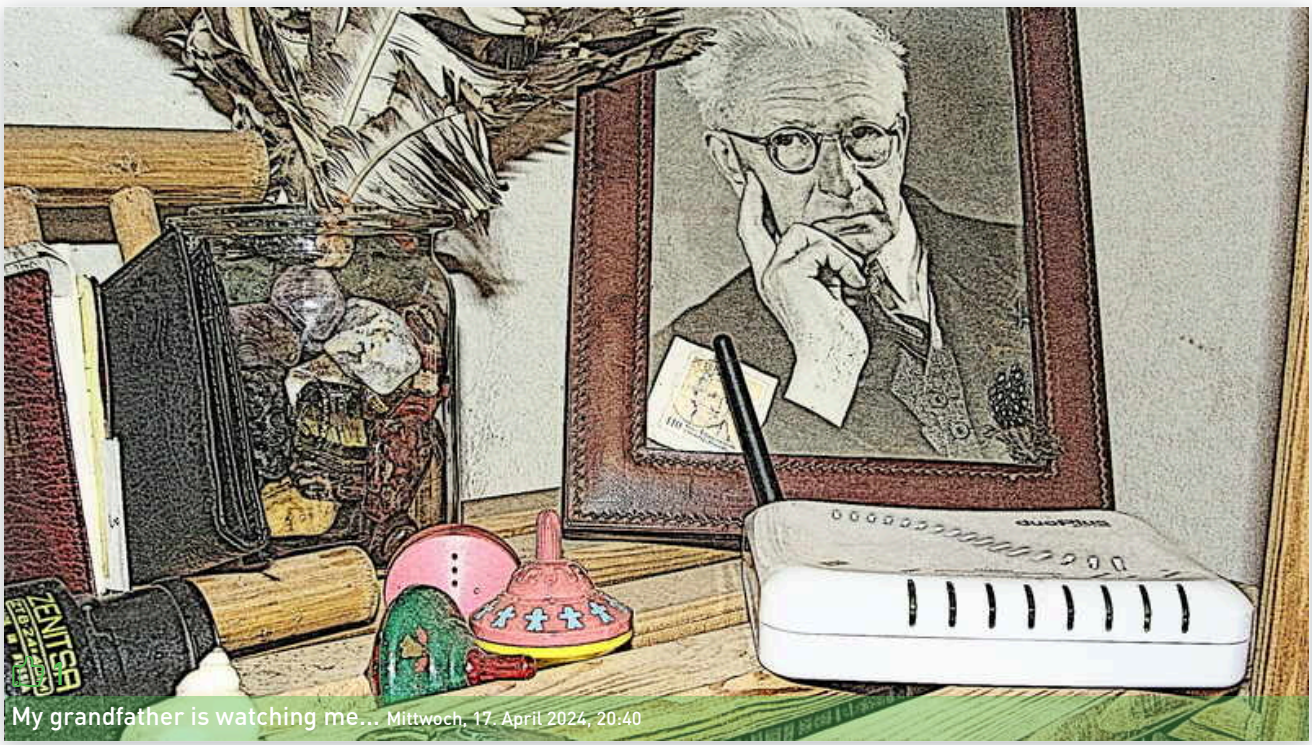

My grandfather is watching me... Mittwoch, 17. April 2024, 20:40

Mittwoch, 24. April 2024

CHRONIK-FOTOS 1

Mittwoch, 24. April 2024, 16:04



20. APRIL 2024, 22:51 1

“Es ist das erste Mal der Geschichte, dass Laien über einen Ex-Präsidenten zu urteilen haben.”

22. APRIL 2024, 22:03

“Breakfasts at Tiffanys are over like yesteryear. 😢”

Dienstag, 30. April 2024

30. APRIL 2024, 21:14 1

“2013 in Barrydale, rural Overberg District 300 km east of Cape Town in South Coast Area”

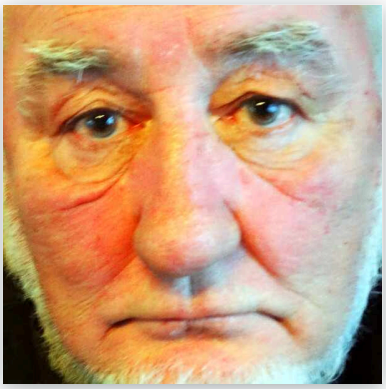







MAI - JUNI

2024

Country guys guessing directions...

9

10 videos

21 fotos

8 statusmeldungen

4 links



MAI - JUNI

Mittwoch, 1. Mai 2024

NEUES VIDEO GETEILT

Mittwoch, 1. Mai 2024, 23:03



youtu.be/gexw3NUTVxk

Dschingderrassabumm

Modest Mussorgskij/Maurice Ravel: Bilder einer Ausstellung •I. Promenade 00:00 – Der Gnom 01:36 •II. Promenade 04:05 – Das alte Schloss 05:02 •III. Prome...

Sonntag, 5. Mai 2024

NEUES VIDEO GETEILT

Sonntag, 5. Mai 2024, 00:38

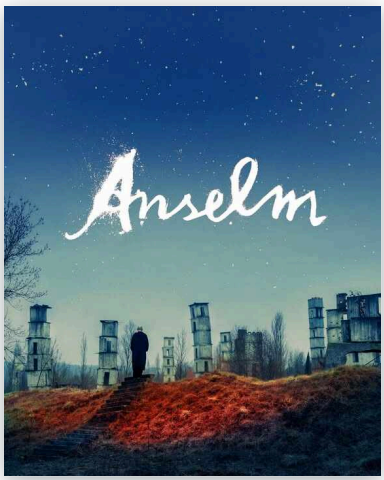

www.facebook.com/542312544564976/videos/1057837138847351

Er lebt

Wim Wenders creates a portrait of Anselm Kiefer, one of our time's most innovative and important painters and sculptors. A cinematic experience of the artist's work that explores human existence and the cyclical nature of history.

#Anslem is NOW on digital & on-demand.

CHRONIK-FOTOS

Mittwoch, 8. Mai 2024, 19:34



New Washington Presidential Monument

CHRONIK-FOTOS

Donnerstag, 2. Mai 2024, 16:06

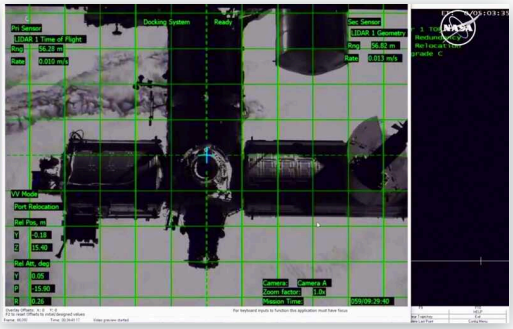

Waiting for SpaceX-Dragon-Modul to lech on ISS

CHRONIK-FOTOS

Dienstag, 7. Mai 2024, 18:20



9. MAI 2024, 18:17 1

“Facebook gimmick: Wanna see this picture again? Sure!😘 She is always with me.”

14. MAI 2024, 17:24

“Das Dachfensterrollowolltemich ermorden.”

NEUES VIDEO GETEILT

1

Dienstag, 14. Mai 2024, 17:34



youtube.com/watch

Anselm Kiefer is one of the greatest contemporary artists. His past and present diffuse the line between film and painting, thus giving a unique cinematic ex...

NEUES VIDEO GETEILT

1

Dienstag, 14. Mai 2024, 17:54



youtu.be/pkmFYxhFLXI

Yesteryear memories - 2002 Cyberday Gallery

January 2001 in Munich Simon and I started the first online art gallery in Germany. First year we showed works of artists we were acquainted with. Second yea...

CHRONIK-FOTOS

1

Donnerstag, 16. Mai 2024, 22:07



Day by day, dada, dabadadaba

Montag, 20. Mai 2024

NEUES VIDEO GETEILT

Montag, 20. Mai 2024, 17:19

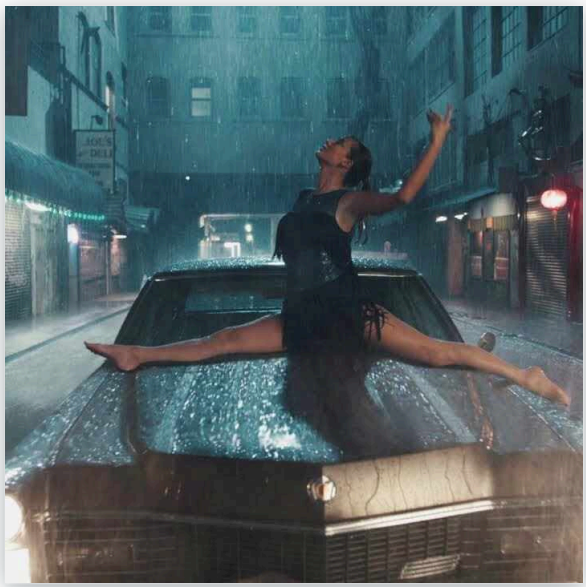

youtu.be/tCXGJQYZ9JA

Phyllis Spira would like this performance of Taylor Swift

►Exclusive Merch: store.taylorswift.com ►Follow Taylor Swift OnlineInstagram: www.instagram.com/taylorswiftFacebook: www.facebook.com/t...

NEUES VIDEO GETEILT

Montag, 20. Mai 2024, 17:24



youtu.be/b1kbLwvqugk

Harald Juhnke may like this song of Taylor Swift: Anti-Hero

Official music video for “Anti-Hero” by Taylor Swift from the album ‘Midnights’.Buy/ Download/Stream ‘Midnights’: taylor.lnk.to/ taylorswiftmidnights G...

Freitag, 7. Juni 2024

NEUES VIDEO GETEILT

Freitag, 7. Juni 2024, 19:30



www.facebook.com/417356877247470/videos/2344107525778036

handmade

Te Vaudevillian

NEUEN LINK GETEILT 1

Freitag, 24. Mai 2024, 22:26



media.tenor.co/FPInsAGCnhgAAAA...

8. JUNI 2024, 21:30 2

“Once upon a time in Barrydale, South Africa”

Stopped smoking two years ago. I have been a smoker since 1960. I smoked cigarettes, in boxes or handrolled, cigarillos, cigars, even pipe-tobacco and joints since1969. 380.000 cigarettes, 50 kg tobacco and 4000 cigars. It's all over since June 2022 and I'm still alive and stopped coughing few weeks after I stopped. 🥳 Hence I'm a lonley drunkard only.

Mittwoch, 12. Juni 2024

12. JUNI 2024, 19:05 2

“Birds are back and busy till night's coming in slowly after ten o'clock”

NEUEN LINK GETEILT

Mittwoch, 12. Juni 2024, 19:20



en.wikipedia.org/wiki/Monument_to_the_Battle_of_the_Nations

Awesome! A 91 meter tall monster of teutonic imperial design. A celebration of the centennial of victory over Russia, Austria, Prussia and Sweden over Napoleons France.

The Monument to the Battle of the Nations (German: Völkerschlachtdenkmal, sometimes shortened to Völki[1] or Schlachti[citation needed]) is a monument in Leipzig, Germany, to the 1813 Battle of Leipzig, also known as the Battle of the Nations. Paid for mostly by donations and the city of Leipzig, ...

BURKHARDT HUCK

7

Freitag, 14. Juni 2024, 20:37



15. JUNI 2024, 22:34

**“Lutz Hachmeister: "Ein neuer Wohlstandsjournalismus ist entstanden, der zuförderst die Interessen der eigenen Klasse verteidigt."
Es gibt ihn also noch: Den Klassenkampf zwischen den Kapitalisten und seiner Schmarotzer, die in der Sicherheit des Überbaus der Bourgeoisie ihre Macht gegen die armen und schutzlosen Geiseln der Ausbeutung einsetzen, um ihre Pfründe zu verteidigen wie einst die Kirche.”**



2

For sale: Record cover 1972 - Third world war - I was crazy, sick and forced to kill myself to prevent homicide. 40x60 oil on canvas. Special offer: 2.599 € Sonntag, 16. Juni 2024, 07:07

Mittwoch, 19. Juni 2024

NEUES VIDEO GETEILT

Mittwoch, 19. Juni 2024, 20:29



youtube.com/watch

Splendid! 😉🤓

Sources BelowMy Online Shopnorse-combat-sportswear.myshopify.com/Best Patreon on YTwww.patreon.com/norsemagicandbeliefsInstawww.insta...

CHRONIK-FOTOS

Mittwoch, 19. Juni 2024, 23:54



Who's still alive? Please send a sign of life. 😘

22. JUNI 2024, 22:54

“Depth gauge 2023 😳122 🤑”

CHRONIK-FOTOS 3

Freitag, 21. Juni 2024, 22:14



I have visited Venice autumn 1969 and winter 1972 out of season and flipping cold. Autumn was the better time so 1983 Giséle and me used last days of October to go by train from Munich to Venice to meet our friends Mike and Eva who made the trip by car. Only 308 km - but it took 8 hours to overcome the Alps and 16 railway stops on the way to Venezia Santa Luzia. So we arrived at 4 p.m., when Mike and Eva already waited for us at Piazza San Marco.

Montag, 24. Juni 2024

24. JUNI 2024, 22:09



FOTOS VON BURKHARDT HUCKS BEITRAG

9

Montag, 24. Juni 2024, 22:09

Country guys guessing directions...



CHRONIK-FOTOS

Dienstag, 25. Juni 2024, 16:26







CHRONIK-FOTOS

Dienstag, 25. Juni 2024, 16:47

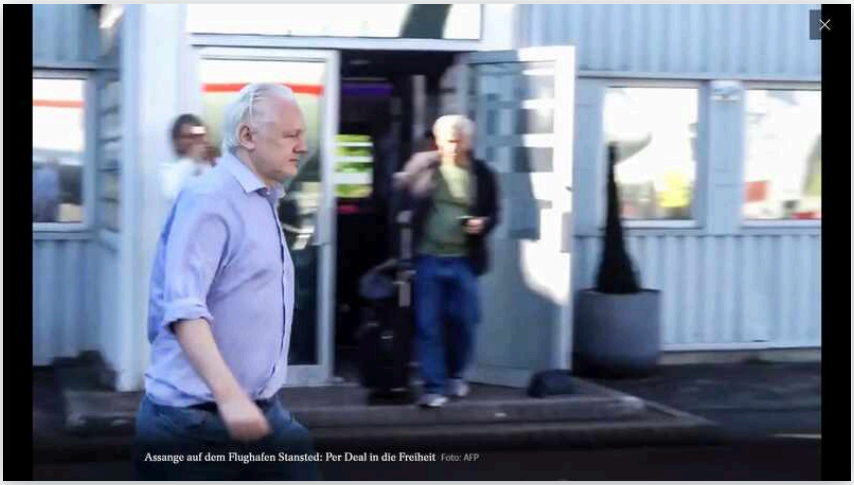

Oh Happy Day! 👮‍♂️👮‍♂️👮‍♂️👮‍♂️🤟🤜🦵
youtu.be/mXPoRnY3r10?si=S4EcRpMlNlKqdJZG

CHRONIK-FOTOS

Dienstag, 25. Juni 2024, 21:43



CHRONIK-FOTOS

Dienstag, 25. Juni 2024, 21:43

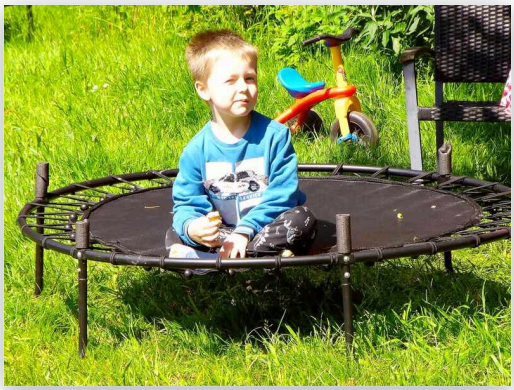







CHRONIK-FOTOS

7

Dienstag, 25. Juni 2024, 22:33



Are you afraid of Dinos?

NEUES VIDEO GETEILT 156

Dienstag, 25. Juni 2024, 23:01



youtu.be/bNPoEHgJZSw

EM, Gruppe C: England auf Platz 1. Dänemark in München Remis gegen Serbien. Gleichstand mit Slowenien auf Platz 3. In so einem Fall entscheidet die Fairplay-Wertung über die Platzierung – Slowenien hatte eine Gelbe Karte mehr. Dänemark Zweiter. Auf dem letzten Platz Serbien. Die Dänen kommen weiter. 🥳 Vielleicht müssen die Spieler demnächst ihre Hymne auf Dänisch, der Sprache meiner Großmutter in Berlin singen. Die Dänen knödeln nicht wie die Tiroler, aber haben eine ähnliche Veranlagung sich mit ä, ö und ü Lauten zu verständigen.

"Es gibt ein liebliches Land" - Der er et yndigt landDänisch/Übertragung ins Deutsche---Danish/German lyrics---Der er et yndigt land ist der Titel der dänisc...

CHRONIK-FOTOS 3

Mittwoch, 26. Juni 2024, 00:10



Tested my new 4K baby: Rollei Powerflex 10x Optical Zoom.

26. JUNI 2024, 21:23 1

“Frisian guys from yesterday. He was the district doctor for Ammerland and payed by Oldenburg (not Prussia) 1919 till 1926.”

Donnerstag, 27. Juni 2024

NEUES VIDEO GETEILT

Donnerstag, 27. Juni 2024, 22:01



youtube.com/live/ydYDqZQpim8

On the other side of the Tropic of Capricorn it's winter - watch it live!😉😎

Live feed, from a waterhole in the heart of Namibia Complementing the magnificence of the Namib Desert's never-ending red sand dunes, Namibia Cam's waterhole...

Samstag, 29. Juni 2024

29. JUNI 2024, 19:47

8

“51 years later we're still alive”

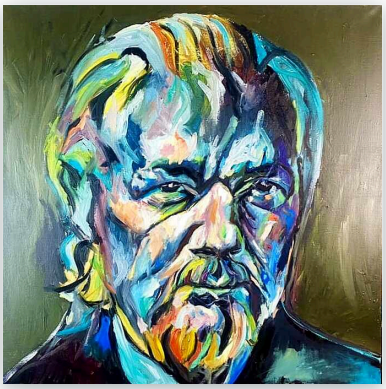

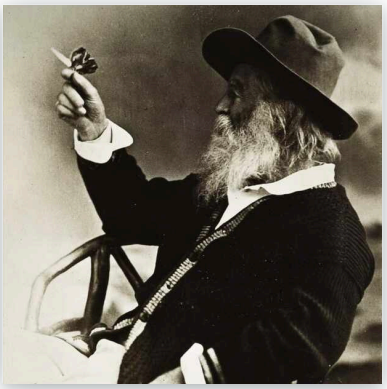



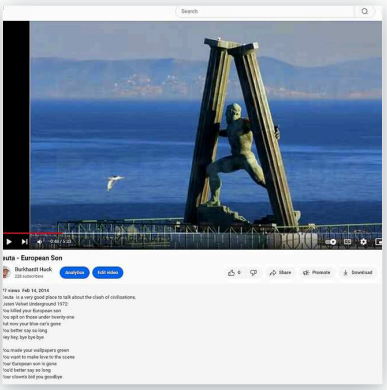
Search
0:44 / 4:25
uta - European Son
Ikerkhantt Hunk
238 subscribers
Analytics
Edit video
Share
Promote
Download
views Feb 14, 2016
ouka is a very good place to talk about the clash of civilisations.
Japan Velvet Underground 1972.
You killed your European son
You spit on those under twenty-one
but now your blue car's gone
You better say so long
Hey hey, bye bye,bye
You made your wallpaper's green
You want to make love to the scene
Your European son is gone
You'd better say so long
Your clowns bid you goodbye

JULI - AUGUST

2024

Summertime in Berumbur 2024

9

42 fotos

11 statusmeldungen

18 videos

7 links



JULI - AUGUST

Montag, 1. Juli 2024

CHRONIK-FOTOS

Montag, 1. Juli 2024, 01:18

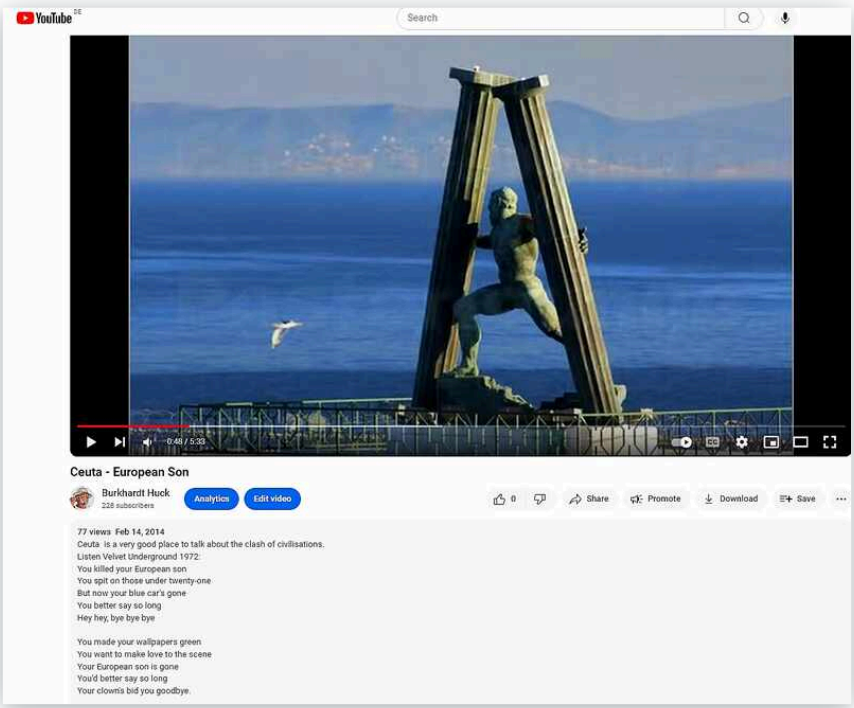

CHRONIK-FOTOS

Sonntag, 7. Juli 2024, 20:15

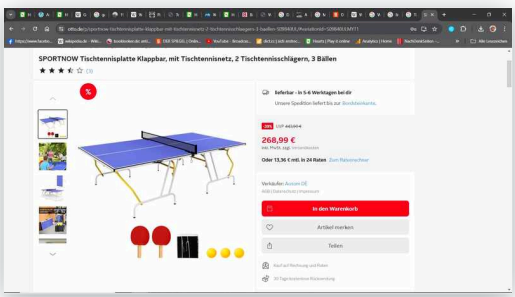

Angebot der Woche

CENTRE

Sonntag, 7. Juli 2024, 22:43



Donnerstag, 11. Juli 2024

11. JULI 2024, 19:43 3

“Happy Birthday 🎉🎁🎈Wish you all the best, dear friend. I keep fingers crossed and pray for you.”

11. JULI 2024, 22:19 1

**“Gott schickt die vergossenen Tränen der Menschheit zurück zur Erde.
Back to sender.”**

FOTOS VON BURKHARDT HUCKS BEITRAG

Donnerstag, 11. Juli 2024, 22:50

Some species, such as the gregarious German cockroach, have an elaborate social structure involving common shelter, social dependence, information transfer and kin recognition. Cockroaches have appeared in human culture since classical antiquity. They are popularly depicted as large, dirty pests, although the majority of species are small and inoffensive and live in a wide range of habitats around the world.

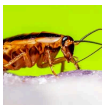




Donnerstag, 11. Juli 2024, 22:50



Sonntag, 14. Juli 2024

14. JULI 2024, 20:23

“Yesteryear's party @ Frans Epping”

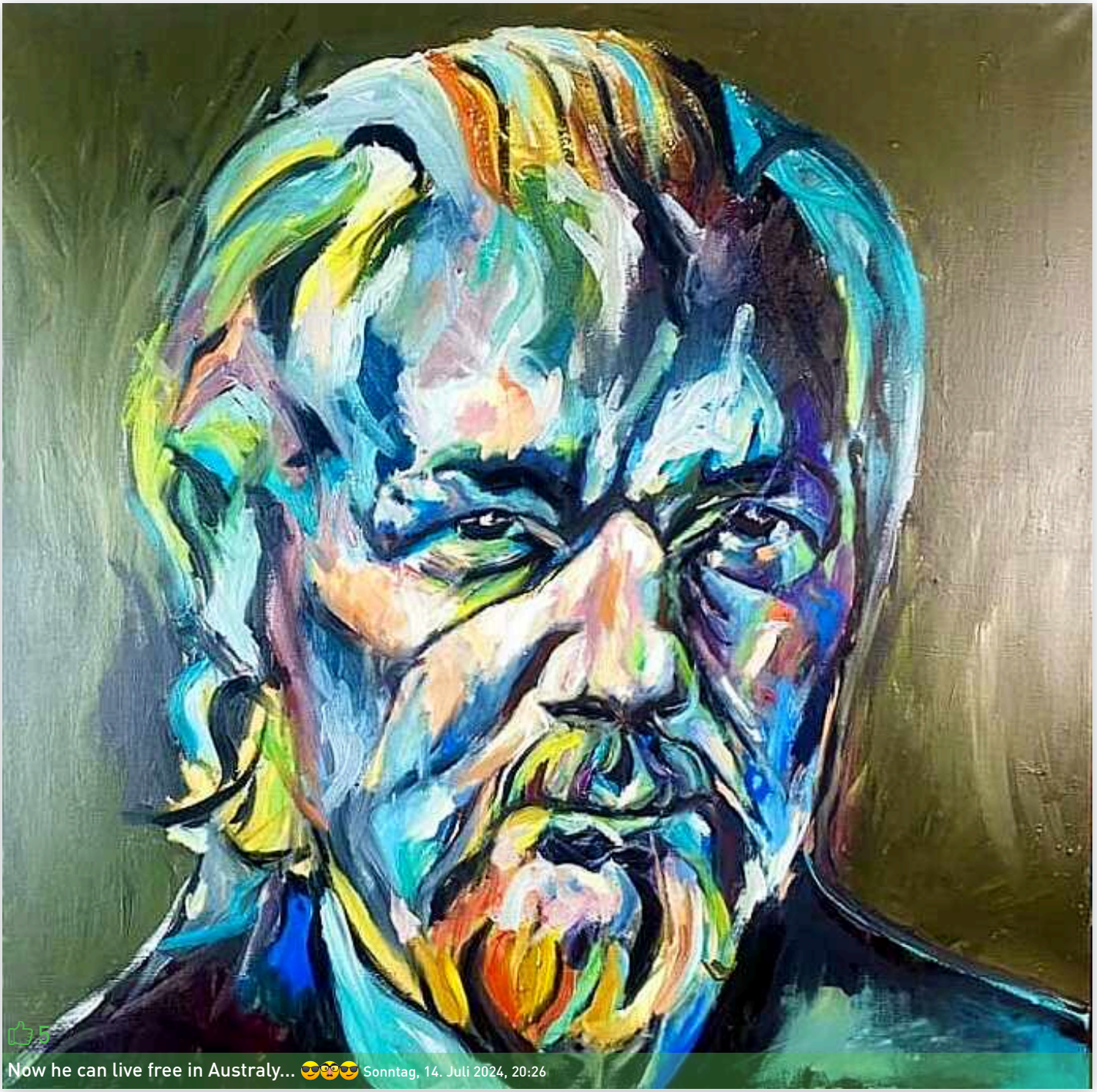
5
Now he can live free in Australy... 😎😎😎 Sonntag, 14. Juli 2024, 20:26

Dienstag, 16. Juli 2024

NEUES VIDEO GETEILT

Dienstag, 16. Juli 2024, 20:54



youtube.com/watch

Lonesome days....😳

Thanks for watching this videoPlease subscribe to my channel and like this videoWarning: I DO NOT OWN THIS MUSIC

16. JULI 2024, 20:56 2

“In Ostfriesland hört niemand mit, aber alle hören zu, wenn das Meer mal nicht rauscht.”

YELLOW

Dienstag, 16. Juli 2024, 22:09



Donnerstag, 18. Juli 2024

CHRONIK-FOTOS

Donnerstag, 18. Juli 2024, 18:28

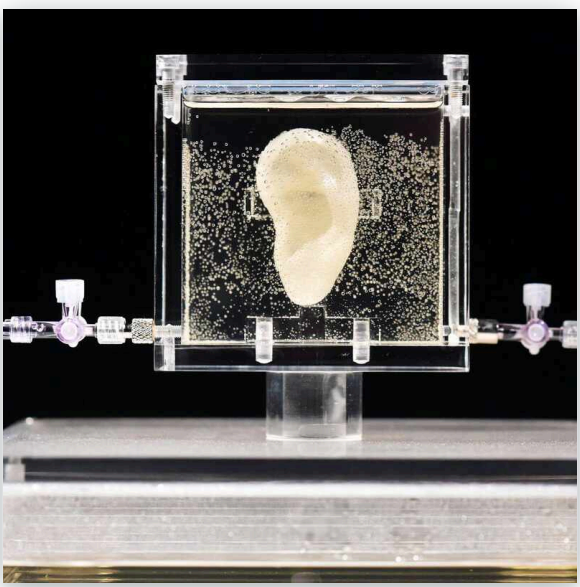

Freitag, 19. Juli 2024

CHRONIK-FOTOS

Freitag, 19. Juli 2024, 18:59



Wenn Leni Riefenstahl das erleben könnte würde sie sagen: "Watn datte nu? Ohr im Kaffee Latte?"

20. JULI 2024, 19:06 4

“Es kann auch beruhigend sein, zu wissen, dass man eben so ist, wie man ist.”

NEUES VIDEO GETEILT 1

Freitag, 19. Juli 2024, 19:05



www.facebook.com/873713797151...

Why not?

Australia Day antics 😈

**Just a friendly reminder all cars used are recovered wrecks deemed unroadworthy. All crushed caravans/cars are sent to recycling 😊

Dienstag, 23. Juli 2024

23. JULI 2024, 18:21

“您好 Nin Hao = Moin”

23. JULI 2024, 20:04 1

“Sven-Hendrik Janssen Die Nachtschicht konnte keinen Kapselgehörschutz finden und hat mich später in ein anderes Zimmer evakuiert. 🎧”

Montag, 29. Juli 2024

29. JULI 2024, 20:58 2

“THC bindet an die CB1-Rezeptoren und beeinflusst die Signalübertragung an diesen Synapsen, mit Auswirkungen auf das zentrale und periphere Nervensystem, wie Glücksgefühl, Entspannung und Analgesie (Schmerzlinderung). Die Aktivierung hemmt über G-Proteine die Adenylylcyclase, blockiert Ca2+-Kanäle und aktiviert K+-Kanäle.
In geringen Mengen hat Alkohol typischerweise eine enthemmende Wirkung. Die Stimmung verbessert sich und die Kontaktfreudigkeit nimmt meist zu. Größere Mengen Alkohol führen jedoch zu massiven Wahrnehmungs- und Aufmerksamkeitsstörungen. Die Koordinationsfähigkeit und Sprache werden zunehmend beeinträchtigt.
Das schwach psychoaktive Cannabidiol (CBD) hat neben eigenen therapeutischen Wirkungen einen modulierenden Einfluss auf THC. Sowohl THC als auch CBD wirken antioxidativ und entfalten so eine neuroprotektive Wirkung, zum Beispiel bei Glutamat-induzierter Excitotoxizität. THC hemmt die Glutamat-Ausschüttung, möglicherweise auch den Eintritt von Kalzium über die Ionenkanäle, und könnte deshalb eine neuroprotektive Wirkung entfalten.
THC und CBD können Zeichen des apoptotischen und nekrotischen Zelltods bei Tumorzellen induzieren. 🤓😉😂”

29. JULI 2024, 21:24 1

“How strong is 0.3% delta-9 THC?
The 0.3% Delta-9 THC threshold was considered conservative, even at the time, as cannabis with 0.3% Delta-9 THC or less is not and never was considered to be genuinely psychoactive. 25 Feb 2024”

NEUES VIDEO GETEILT

Freitag, 26. Juli 2024, 05:39



youtube.com/watch

The folk-song lyrics of Hänschen klein tell of a boy who ventures from home into the world, and returns as a man to his family. I felt like Hänschen klein when I stayed in Guangzhou @Hotel White Swan in 1993. I met a guy from Shanghai at the pool area. He invited us to a sightseeing tour of Shanghai. Look what happened there hence. 🙃

Love Shanghai, love the city and love Lujiazui! Lujiazui is Shanghai’s glitzy financial district, known for futuristic skyscrapers like the Shanghai Tower, w...

NEUES VIDEO GETEILT

Montag, 29. Juli 2024, 22:57



youtu.be/4eu2b4yfyEM

CBD products must contain 0.3% or less of THC, the main psychoactive compound in cannabis, to be legal: bit.ly/3IBSSV0#cannabis #marijuanaismedicine ...

NEUES VIDEO GETEILT

Montag, 5. August 2024, 02:40

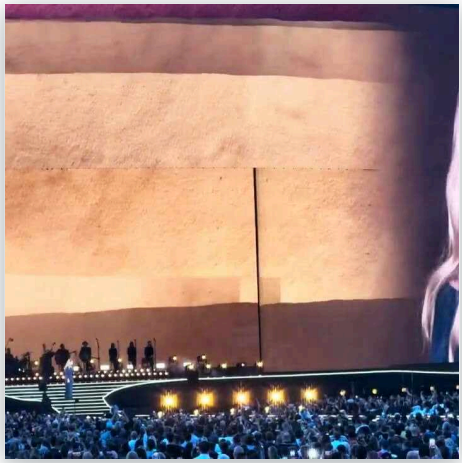

youtu.be/TnSXh7P4kFM

Wow!

Adele amazed the audience at Munich Messe tonight with her incredible singing. She performed her most famous songs and some new ones, showing off her powerfu...

8. AUGUST 2024, 20:49 3

“TiA = This is Africa”



Donnerstag, 8. August 2024

NEUEN LINK GETEILT

Donnerstag, 8. August 2024, 22:47



cbdia.eu/

The recreational use of cannabis has been legalized in 24 states, three U.S. territories, and D.C. Another seven states have decriminalized its use. Commercial distribution has been legalized in all jurisdictions where possession has been legalized, except for Virginia and D.C. Personal cultivation for recreational use is allowed in all of these jurisdictions except for Delaware, Illinois, New Jersey, and Washington state. Cannabinoid drugs which have received approval from the Food and Drug Administration (FDA) for prescription use are Marinol and Syndros (synthetic THC is the active ingredient in both), Cesamet (nabilone), and Epidiolex (CBD). For non-prescription use, products with less than 0.3% delta-9 THC containing CBD, delta-8 THC, and other naturally-occurring cannabinoids derived from hemp (cannabis containing less than 0.3% delta-9 THC) are legal and unregulated at the federal level, but legality and enforcement varies by state. Since Germany's Parliament voted for a new law to legalize Cannabis April 2024, cannabis flowers are legal, but processed cannabis is illegal. Before legalisation, processed CBD products with less than 0.2% THC were legal. CBD oil with less than 0.2% THC was legal. It should still be the case, but the rules after legalisation are not clear yet. But demand-based industry for CBD in EU is offering an incredible variety of related products online. Have a look!

Dein CBD Shop für Premium CBD Produkte in Bio-Qualität ✓ Sicherer & diskreter Blitzversand innerhalb 48h aus Deutschland ✓ Jetzt bestellen » cbdia.eu



1

FOTOS VON BURKHARDT HUCKS BEITRAG

6

Freitag, 9. August 2024, 00:05

Es sind zehn Jahre vergangen, seit ich zum ersten Mal im meinem Leben Zeit und das Bedürfnis hatte, das Land zu besuchen, in das mein Großvater Dr. Engelhard Wychgram im Sommer 1947 kurz nach meiner Geburt in sein Heimatland Ostfriesland zurückkehrte, um in der Nähe der Insel Norderney, auf der ein Freund aus alten Zeiten, der Maler Poppe Folkerts mit seiner Familie lebte, einen Roman zu vollenden, dessen Hauptfigur ein Maler war, der aus München kam, in Norderney blieb und dort starb. Als er den Roman 1949 vollendet hatte, starb sein Freund am 31. Dezember 1949. Er hielt die Grabrede und starb knapp zwei Jahre später am Weihnachtsabend 1951. Karl Welbers arrangierte ein Treffen mit seiner letzten noch lebenden Tochter Almut, die damals mit 87 Jahren noch immer im früheren Atelier des Malers am Weststrand der Insel lebte. Sie hatte zwei Stunden Zeit für mich und danach wusste ich, wo die letzte Heimat auf mich wartete. Almut starb im März 2022.







CHRONIK-FOTOS

Freitag, 9. August 2024, 00:05



Die Trauerrede am Sarge Poppe Folkerts

NEUEN LINK GETEILT

Freitag, 9. August 2024, 00:11



burkhardt-huck.de/f-2/

Hier kann man den ostfriesischen Heimatroman meines Großvaters online lesen. Noch können gedruckte Exemplare bestellt werden.

Ein Heimatroman, der urprünglich als „Spiel im Jenseits“ begann Mein Großvater Dr. Engelhard Wychgram wurde 1910 als praktischer Arzt approbiert. Seine Doktorarbeit an der medizinischen Fakultät der Universität Kiel über „Das Trachom in Schleswig-Holstein“ umfasste nur 21 Seiten, die...

NEUES VIDEO GETEILT

Freitag, 9. August 2024, 05:25



youtu.be/U4z826M_6z0

Mein Großvater Dr. Engelhard Wychgram, geboren Ende Juni1882, hat 1936 die Privatklinik für Nervenkranke und Gemütsleidende von Dr. Unger am Hohenpeißenberg ...

NEUES VIDEO GETEILT

Sonntag, 11. August 2024, 03:17

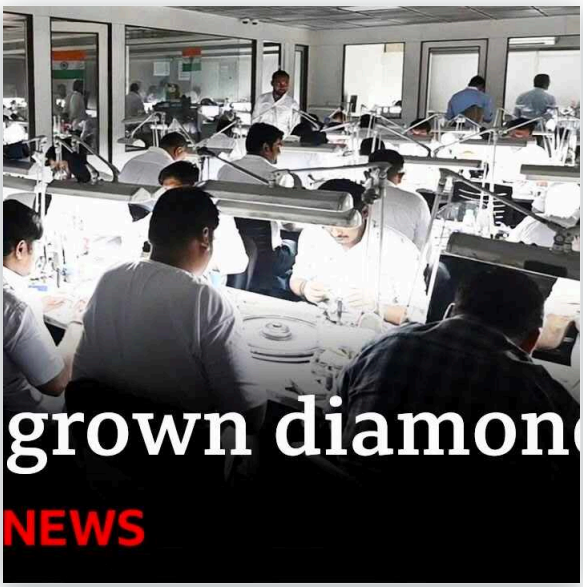

youtube.com/watch

Diamonds were a girls best friend?

The city of Surat is known as the 'Diamond City' of India, thanks to its famous diamond cutting and polishing industry.Now one company in the city, Greenlab ...

NEUES VIDEO GETEILT

Sonntag, 11. August 2024, 03:25



youtube.com/watch

WOW!

Former Minnesota Governor and Navy veteran Jesse Ventura reacts to Sen. JD Vance's attacks on Minnesota Gov. Tim Walz, after Vance accused Walz of ducking se...

NEUES VIDEO GETEILT

Sonntag, 11. August 2024, 06:57

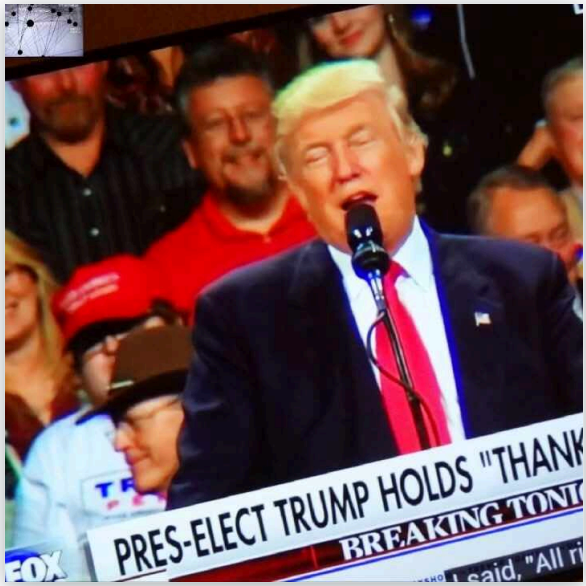

youtube.com/watch

Maybe this time it works like a charm!

Leonard Cohens Albums "The Future" was released 1992. Time to revisit the song. "It's coming through a hole in the airFrom those nights in Tiananmen SquareIt...

NEUES VIDEO GETEILT

Sonntag, 11. August 2024, 07:04



youtube.com/watch

After the Walz couple finally became parents they named their daughter Hope.

Provided to YouTube by Entertainment One Distribution USMarketplace · Hugh MasekelaHope℗ Indieblu MusicReleased on: 2002-05-07Auto-generated by YouTube.

Mittwoch, 14. August 2024

NEUEN LINK GETEILT

1

Mittwoch, 14. August 2024, 21:12



votersabroad.org/register/

Dank Volker Wissing 2025 auch in Deutschland möglich. 😅

US citizens who live abroad CAN vote in the upcoming US elections. Who you vote for is private, but whether you vote is public information. Friends, family and civic organizations will be able to tell if you submitted your 2024 election ballot, so request one today. Use this form to submit your request within minutes.

NEUES VIDEO GETEILT

Dienstag, 13. August 2024, 04:19

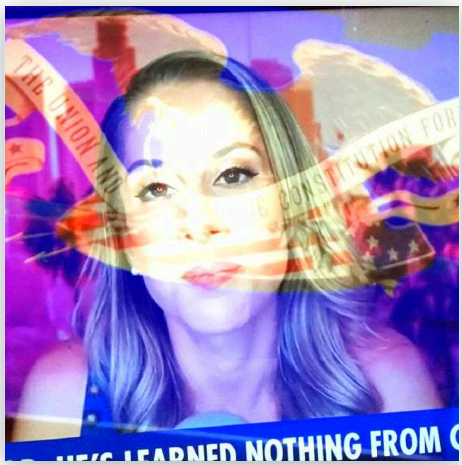

youtu.be/8SfTYuMACSQ

Gebt ihm einen Arschtritt und sperrt ihn ein.

Act 1The Narrator greets the audience, explaining the nature of the drama they are about to see, and setting the scene: Thebes is suffering from a plague, an...



NEUEN LINK GETEILT

1

Freitag, 16. August 2024, 20:53

Yeah!

Bill Haley & His Comets - Goofin' Around (1956)

"Goofin' Around" by Bill Haley & His Comets captures the lively spirit of rock 'n' roll's early days. Released in 1956 on the album "Rock 'n' Roll Stage Show," this track embodies the playful energy and dynamic rhythm that defined Haley's music and the emerging rock scene.

The song's upbeat tempo is driven by swinging saxophones, sharp guitars, and an infectious beat. This synergy of instruments highlights the band's blend of rhythm and blues with country, creating the foundational rock 'n' roll sound. Bill Haley's buoyant vocals mirror the carefree nature of the lyrics, filled with playful wordplay and whimsical charm.

The Comets' instrumental talent shines in "Goofin' Around." The saxophone solo adds a jazzy flair, while precise guitar riffs drive the song forward, adding complexity and engagement. This track reflects the band's knack for crafting music that is both entertaining and musically sophisticated.

Culturally, "Goofin' Around" emerged during America's post-war boom, a time of youthful rebellion and new forms of expression. Haley's music, with its rebellious energy and catchy rhythm, provided the perfect soundtrack for this era of change. The song's playful nature resonated with young audiences seeking music that matched their exuberance and desire for freedom, becoming part of the soundtrack to many teenagers' lives.

"Goofin' Around" exemplifies the early days of rock 'n' roll with its lively rhythm, playful lyrics, and instrumental sophistication. It remains a joyful reminder of a time when music was rapidly evolving, with Bill Haley & His Comets at the forefront. This track stands as a testament to the band's role in popularizing rock 'n' roll, showcasing their unique sound and influence on future artists.

CHRONIK-FOTOS

1

Freitag, 16. August 2024, 22:00



Gesehen vor 9 Jahren in Neßmersiel. Nettes Souvenir, plötzlich wieder aktuell. Volker Wissman hat nicht genug Schilder für 130km/h. Der Leo II ohne Sonderausstattung wiegt 60 Tonnen ein T-90 fast 50 Tonnen. Hat Pretorius genug Schilder für tausend einsturzfurzgefährdete Brücken? Besser jetzt bei Temu bestellen, bevor die Russen es tun. 😉

CENTRE

1

Mittwoch, 21. August 2024, 16:51





Summertime in Berumbur 2024 Mittwoch, 21. August 2024, 16:54

FOTOS VON BURKHARDT HUCKS BEITRAG

Mittwoch, 21. August 2024, 17:30



CHRONIK-FOTOS

Mittwoch, 21. August 2024, 17:30





Zum 100. Geburtstag von N. Wychgram

Dankbar komme ich einer Aufforderung der Redaktion der Zeitschrift des Vereins Ostfriesischer Stammviehzüchter e. V. nach, seines Vorsitzenden von 1905 bis 1929 in einigen persönlichen Erinnerungen aus Anlaß seines 100. Geburtstages am 27. 5. 1960 zu gedenken. Eine ausgezeichnete und umfassende Würdigung der Arbeit meines Großonkels im VOSt erschien von fachkundiger Seite bereits im Jubiläumsheft zum 75jährigen Bestehen der Vereinigung.

Seit meiner frühesten Kindheit habe ich lebhafte Erinnerungen an unseren „Onkel Niko", und die Ferienaufenthalte in dem damals noch völlig abgeschiedenen und unberührten Ostfriesland, an Wybelsum und den torf- und pfeifenrauchdurchzogenen und nach feuchten Steinen riechenden „Katharinahof" hatten einen eigenartigen Zauber. Der ewige Wind rüttelte an den offenstehenden Fenstern und am Deich blökten die Schafe wie eh und je. Beim Blick aus dem Fenster meines oben gelegenen „Seezimmers" sah ich hinter dem Deich die sonnenglitzernde See und die auf ihr tuckernden Fischkutter.

Mit donnerndem, jedoch gutmütigem Gepolter wurde ich morgens geweckt und die nach Meinung von Onkel Niko zu lange ausgedehnte Morgentoilette wurde damit kommentiert, daß ich ja wohl ein Schwein wäre, wenn ich mich so gründlich waschen müsse! Das gemeinsame üppige Frühstück wurde geradezu zelebriert, in tellergroße Scheiben schnitt er selbst den Edamer Käse für mich, diesen liebevoll hierbei gegen die serviettenbewehrte Brust drückend. Zur letzten Tasse starken ostfriesischen Tees wurde höchst umständlich und bedächtig die lange Pfeife entzündet, die er den ganzen Tag sitzend, stehend und gehend bei sich hatte und rauchte. Lediglich bei Tisch wurde sie kurzzeitig in die Ecke gestellt.

Dem Frühstück schloß sich ein Rundgang durch seinen großen gepflegten Blumen-, Obst- und Gemüsegarten an, wobei er mir seltene Rosensorten und andere ausgefallene Blumenzüchtungen zeigte, erklärte und mit den botanischen Namen benannte. Seine größte Liebe und höchster Stolz war ein schon fast feldartiges Beet mit Pfingstrosen aller Züchtungen, Größen und Farben. Vor diesem Beet überraschte ich ihn oftmals auf einem Stuhl in der Sonne sitzend, den Hut tief im Gesicht und bedächtig rhythmisch mit dem Pfeifenmundstück an die Lippen tippend, wie er das immer tat, wenn er über etwas nachsann oder angestrengt dachte. Stundenlang konnte er so dasitzen. Möglicherweise entstanden hier die Anregungen für die wissenschaftliche Gartenblumenzucht, bei der seine Mitarbeit maßgeblich war.

Dann folgte ein Rundgang mit vielerlei Hinweisen durch die damals auf Grund parzellenweiser Verpachtung seiner Ländereien leerstehenden Stallungen und Scheunen. Es folgte dann der gemeinsame Gang durch Wybelsum, wo er für jeden, den wir trafen, ein freundliches oder scherzhaftes Wort hatte. Die Feststellung: „Moj Weer van Dag" leitete die Unterhaltung auf noch unverfälschtem ostfriesischem Platt ein, und „Mojn" schloß sie ab. „Oll Rat" war ungemein populär und beliebt bei allen, die ihn kannten. Selbst heute noch geht ein Leuchten über die alten Gesichter, die ihn noch gekannt haben, wenn sie den Namen nur hören.

Das Mittagessen war mehr als üppig in seinen drei oder vier Gängen. Auf einen guten Tropfen konnte hierbei niemals verzichtet werden. Es gab ihn sogar als „Soße" zu einem wohl alten ostfriesischen Puddingrezept, dem „Eierflah".

Nach dem Mittagstisch wurde geruht und nach dem Nachmittagstee — bei festlichen Gelegenheiten mit „Butterbulle" — kam die Musik zu ihrem Recht. Onkel Niko führte mich nach einführenden Worten und Erläuterungen an Hand von Klavierauszügen in die großen Passionen Bachs ein, in die Werke Bruckners, die er besonders liebte, und vieles andere mehr. Auch spielten wir vierhändig Haydn-Sinfonien oder Klavierbearbeitungen von Kammermusik von Beethoven, Haydn und Mozart. Auch Schubert und Schumann spielte er mir vor. Es mochten hierin Erinnerungen in ihm aufklingen an frühere Jahre und Jahrzehnte, in denen er als Klavierspieler seinem Kammermusikensemble vorstand, mit dem er regelmäßig musizierte. Mir selbst ermöglichte er neben der ausgiebigen Benutzung seines großen Konzertflügels und seines Harmoniums das Spielen der kleinen Orgel in der Kirche von Wybelsum, wobei er ein kritischer und belehrender Zuhörer war.

Nach dem Abendessen wurden die lokalen Ereignisse der näheren und weiteren Umgebung zusammen mit „Fräulein", seiner treuen Haushälterin, die Jahrzehnte bei ihm war, besprochen. Hierbei herrschte ein rauher aber herzlicher Ton auf beiden Seiten. Obgleich er sich treffende Bemerkungen nicht verkneifen konnte, ließ Onkel Niko die Unruhe und Unbequemlichkeit täglichen, unerhört gründlichen Hausputzes nicht nur mit Besen und Staubtuch, sondern mit Fluten von Wasser und Seife, Schrubber und Feudel über sich ergehen und hielt seine „Damen" nur dann für gesund, wenn sich diese Prozedur auch wirklich jeden Vormittag wiederholte.

Oft gingen wir während dieser „Schummelei" gemeinsam über Feld, wobei er Fruchtfolge, Saatenstand, Zustand von Weiden, Wassergräben usw. erklärte, bemängelte oder lobte. Auch ernstlich Onkel Niko mit mir den angebauten Turm des Hauses, auf dem ein kleines Fernrohr aufgestellt werden konnte, mit dem man weit ins Land, auf die See oder die holländische Küste sehen konnte. Er demonstrierte mir außerdem die Sonnenflecken und bei Nacht die Attraktionen des Sternenhimmels, wie den Saturnring, die Jupitermonde, den Andromedanebel und vieles andere. Er war ein großer Liebhaber-Astronom und hat in mir das Interesse an diesen Dingen ebenfalls wachgerufen.

Die fortgeschrittene Nacht fand uns beide dann in seinem Arbeitszimmer mit der großen Bibliothek. Hier hielt er mich dazu an, Nietzsche, Schopenhauer, Kant und Spengler zu lesen und er ließ es sich nicht nehmen, diese Lektüre mit mir zu diskutieren bis zum frühen Morgen. Astronomische populäre Literatur wie das berühmte „Weltgebäude" von Meyer wurde die Grundlage umfangreicher astronomischer Anregungen und Gespräche. — Er ließ mich auch Einblick gewähren in seine Korrespondenz mit Behörden, in die Unsinnigkeiten der Bürokratie, in hierdurch hervorgerufene Schwierigkeiten und Erschwernisse seiner Lebensführung nach 1933. Onkel Niko war ein mutiger Streiter gegen das Dritte Reich und gab seinen Gedanken in feinen Formulierungen, die des Witzes und der Ironie nicht entbehrten, in langen, maschinegeschriebenen Eingaben und Schriftsätzen Ausdruck. Es war nur gut, daß diese Provokationen von den damaligen Partei- und Regierungsvertretern nur in den allerseltensten Fällen verstanden wurden. Es hätte ihn Kopf und Kragen gekostet!

Den Abschluß zahlreicher Aufenthalte auf Katharinahof bildeten wohl zuweilen die Besuche der Friedhöfe in Wybelsum, Emden und Oldersum, wo unsere gemeinsamen Vorfahren liegen. Zahlreiche Anekdoten und Erinnerungen wurden wieder lichte Gegenwart für Onkel Niko. Auch fuhren wir von Neermoor aus mit der zweispännigen Kutsche nach Klostermoor, wo er in jüngeren Jahren ausgedehnte Kultivierungsarbeiten in die Wege geleitet hatte.

Für mich als seinen Großneffen und für ungezählte noch lebende, inzwischen alte Ostfriesen ist die Erinnerung an Onkel Nikolaus Wychgram noch immer ein leuchtendes Vorbild.

Ich bin seines Andenkens auch im Verein Ostfriesischer Stammviehzüchter gewiß!

Dr. med. Hayo Wychgram

Johann Hellmers - Moorburg

80 Jahre alt



Foto: Monika Drube

Aus kleinsten bäuerlichen Verhältnissen kommend, begann er auf Heide-, Sand- und Moorboden mit 7 ha im Jahre 1908 mit der Rinderzucht, die er durch Kultivierung auf eine 35-ha-Landstelle brachte und die heute zu den Spitzenbetrieben des Ammerlandes gehört. Johann Hellmers wußte als Bauer, der von der Pike auf gedient hat, daß eine Tierzucht nur dann gedeihen kann, wenn der ganze Betrieb in Ordnung ist. Diese Ordnung hat in Moorburg immer bestanden.

Auf Tierschauen erhielten seine Kühe die höchsten Auszeichnungen. Die Durchschnittsleistung der Herde betrug in den letzten 10 Jahren 5025 kg Milch, 4,17 % Fett, 209 kg Fett. Seine Zuchtprodukte, die sämtlich in Leer auf den Auktionen verkauft wurden, Bullen wie Kühe und Rinder, fielen auf durch den guten Typ und den guten Futterzustand. Sie rangierten fast immer in Zuchtwertklasse I.

Die Ammerländer Züchterschaft gedachte am 6. Juni ihres verdienstvollen Förderers Jan Hellmers, der noch mit unverwüstlicher Frische in der Praxis steht und wünscht ihm weiterhin viele Jahre Freude an seiner Rinderzucht.

Drube.

Mittwoch, 21. August 2024, 17:30

CHRONIK-FOTOS

Mittwoch, 21. August 2024, 17:40



FOTOS VON BURKHARDT

7

HUCKS BEITRAG

Mittwoch, 21. August 2024, 17:40

Endlich konnte ich den Katarina Hof meines Urgroßonkels Nikolaus Wychgram in Wybelsum besuchen. So sah er vor hundert Jahren aus.



CHRONIK-FOTOS

Mittwoch, 21. August 2024, 17:40













CHRONIK-FOTOS

Mittwoch, 21. August 2024, 17:43



FOTOS VON BURKHARDT HUCKS BEITRAG

5

Mittwoch, 21. August 2024, 17:43

Wybelsum Katarinahof August 2024







CHRONIK-FOTOS

Mittwoch, 21. August 2024, 17:43



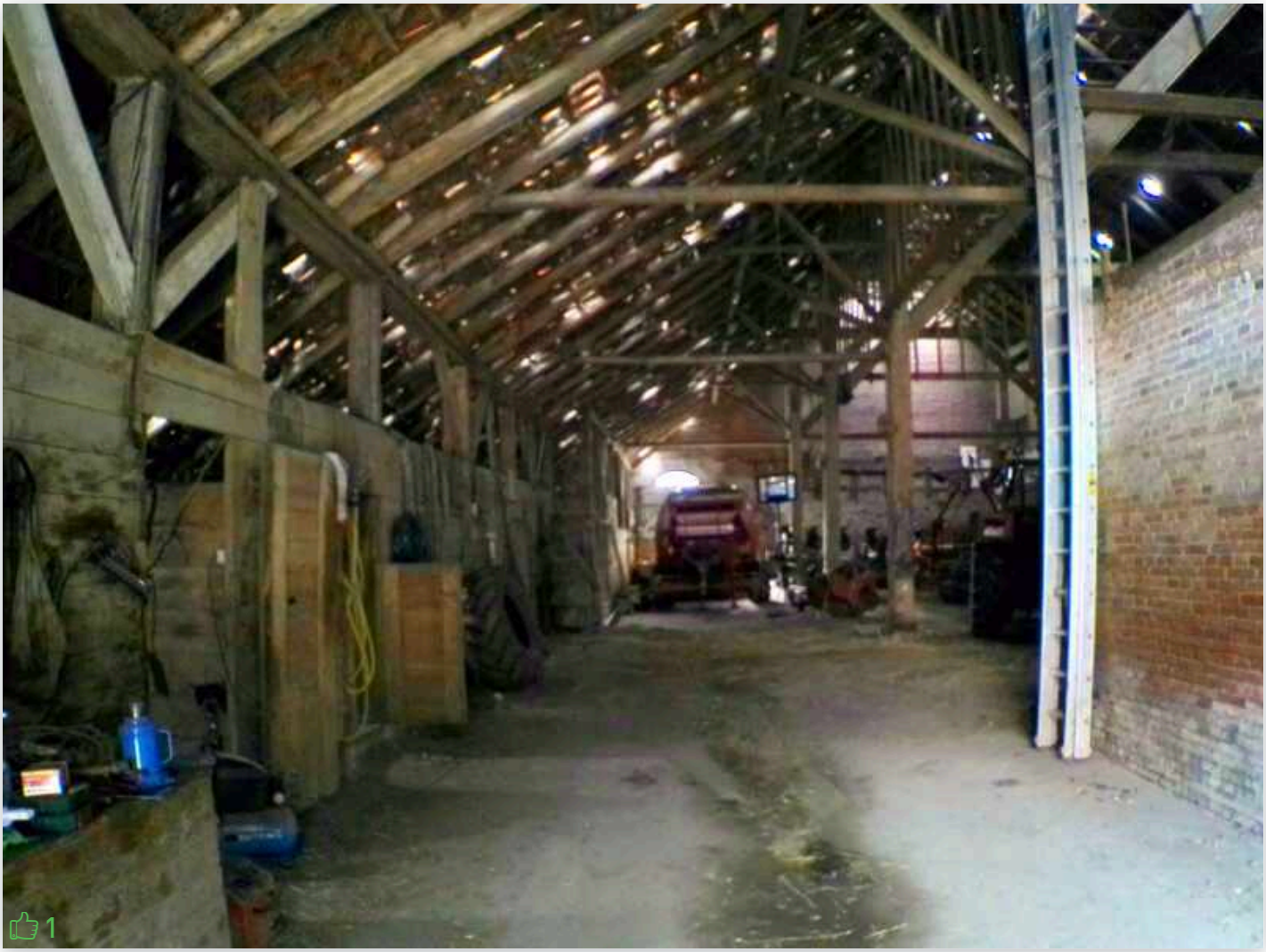

FOTOS VON BURKHARDT HUCKS BEITRAG

2

Mittwoch, 21. August 2024, 17:48

Ohne Frau Fricke hätte ich den Hof meines Urgroßonkels im Dorf Wybelsum bei Emden nicht gefunden. Sie hat einen Hof aus alter Zeit mit einer ganz besonderen Geschichte geerbt.





CHRONIK-FOTOS

Mittwoch, 21. August 2024, 17:48



Ein König übernachtete in Wybelsum

(HT) Wybelsum. Etwas abseits der Straße nach Ryssum, am Ortsausgang zwischen anderen Gebäuden und dem alten Deich gelegen, steht das Haus der Witwe Bronsema. Es unterscheidet sich nicht wesentlich von den anderen Häusern des Dorfes, und man sieht es ihm nicht an, daß es das älteste von Wybelsum ist.

Fast drei Jahrhunderte hat es schon durchgestanden, denn 1658 wurde es als Stammhaus des Peter Arends Smidt errichtet. Ein halbes Jahrhundert später, 1717, erlebte es die große Weihnachtsflut, in der die Ländereien, die zu dem Anwesen gehörten, untergingen. Im Jahre 1751 hatte das Haus einen großen, ja wohl seinen größten Tag: königlicher Besuch schlief darin. Friedrich der Große hatte nach einer Besichtigungsreise der Knock die Stadt Emden nicht mehr erreicht und verbrachte nun die Nacht mit seinem Gefolge in dem Haus, das heute die Witwe Bronsema bewohnt.

Einige Jahre später, 1795, waren wieder Fremde zu Gast. Aber diesmal nicht Preußen, sondern englische und schottische Einquartierungen. 1825 lief die große Flut gegen das Land auf und drang bis an das Gebäude vor. Es umspülte seine Südmauern, aber Schaden richtete es an dem Hause nicht an.

Vor hundert Jahren brannte die Scheune des Gebäudes ab, und auch sonst wurde an dem Haus einiges geändert, so daß der Betrachter es heute nicht mehr ganz so sieht, wie es früher war. Unter anderem befindet sich seit den Kriegsjahren unter dem Hinterhof ein Luftschutzbunker. Diesen Zeugen der Neuzeit wird man wohl oder übel stehen lassen müssen, denn seine Beseitigung würde das auf einer kleinen Warf liegende, historisch wertvolle Gebäude bis in die Grundfesten erschüttern.





NEUEN LINK GETEILT

Mittwoch, 21. August 2024, 17:50



burkhardt-huck.de/wychgram/

Mehr zur Geschichte der Wychgrams in Ostfriesland gibt es hier.

Prof. Dr. Jakob Wychgram, 1900 nach Preußen berufen, kündigt sieben Jahre später und deckt dabei einen Skandal auf, der sich im Preußischen Ministerium der geistlichen, Unterrichts- und Medizinalangelegenheiten ereignet hat, aber folgenlos blieb. Jakob Wychgram wurde von Staatsminster... C...

CHRONIK-FOTOS

1

Mittwoch, 21. August 2024, 20:24



Neu im Kino: Richard David Precht als Klöckner von Notre-Dame.

Freitag, 23. August 2024

NEUES VIDEO GETEILT

Freitag, 23. August 2024, 05:51



youtube.com/live/pvSmRoFv9n4

The American dream is still alive! Hoorey!

Watch the Democratic National Convention. #CNN #News

CHRONIK-FOTOS

Mittwoch, 21. August 2024, 21:08

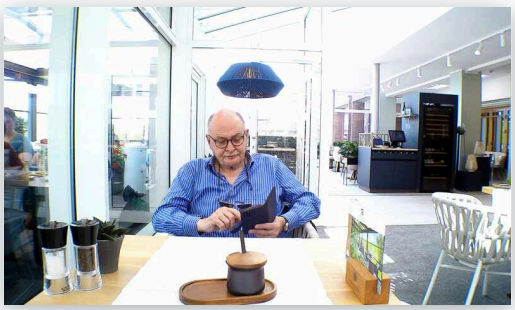

Thank you dear friend Michael from far away Munich for visiting me and staying four days to explore my new homeland since August 2015! 😘
Location: hotel-regina-maris.de/

22. AUGUST 2024, 19:45

“Borussia Dortmund = wie Preußen Münster nur lateinisch also Preußen Dortmund”

Samstag, 24. August 2024

NEUES VIDEO GETEILT

Samstag, 24. August 2024, 19:12



youtube.com/watch

I

Official Lyric Video for “Too Sweet” by HozierListen to The ‘Unheard EP’ out now: hozier.lnk.to/UnheardEPIDNever miss an update from Hozier: ...

NEUES VIDEO GETEILT

Samstag, 24. August 2024, 19:55



www.facebook.com/654402590062...

Mavis Staples and Jeff Tweedy bring down the house with their performance of “Freedom Highway” at the Auditorium Theatre.

Mavis’s new single “Worthy” is out now, and you can catch Jeff on tour this fall!

#LateShowChicago #Colbert

ZAPIRO

Donnerstag, 29. August 2024, 03:34

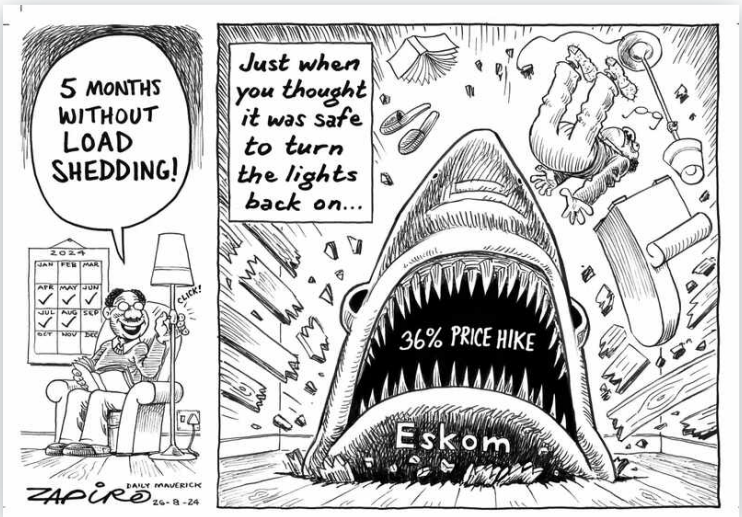

South Africa - 10 Years after I left. Zapiro is still busy. Thank you friend after all the years! You can do what you want if you want what you can do.

Samstag, 31. August 2024

NEUES VIDEO GETEILT

Samstag, 31. August 2024, 03:11



youtu.be/941PHEJHCwU

The war in the East of Europe goes on. It's not a special operation, it's a war with thousands of victims on both sides. Like 1969 in South East Asia.

Soloist Patti Smith performs a moving rendition of Bob Dylan's A Hard Rain's A-Gonna Fall at the Nobel Prize Award Ceremony at Stockholm Concert Hall.Copyrig...

NEUES VIDEO GETEILT 3

Samstag, 31. August 2024, 03:14



youtu.be/BBh35hpRPgE

The wind of change changed his direction

Demis Roussos - My Friend the wind & 05:36 Goodbye my Love (Live From Bratislava) HD

NEUES VIDEO GETEILT

1

Samstag, 31. August 2024, 03:29



youtu.be/m1JaBckIEro

Wenn ich vergessen habe, wer ich bin, sehe ich ein Video an, das ich vor vierzehn Jahren veröffentlicht habe.

Song of Marran Gosov mixed with "Wild Strawberries" by Ingmar Bergmann and Barrydale pictures of loneliness

NEUES VIDEO GETEILT

1

Samstag, 31. August 2024, 04:34



youtu.be/m-lvjd1CCDY

Déjà vu: Im Sommer 1943 bereitete sich die Wehrmacht im Frontbogen bei Kursk auf eine große Offensive vor, bei der durch Mansteins Heeresgruppe Süd und die Heeresgruppe Mitte unter Generalfeldmarschall Günther von Kluge die Feindtruppen abgeschnitten und anschließend vernichtet werden sollten (Unternehmen Zitadelle). Mansteins Forderung nach einem frühzeitigen Beginn der eigenen Angriffsoperationen – gegen die noch geschwächten sowjetischen Verbände – wurde von Hitler abgelehnt, da der erst die Auffrischung der eigenen Divisionen sowie insbesondere die Zuführung neuer Waffen (Panther und Elefant) abwarten wollte. Den dadurch entstandenen Zeitgewinn nutzten die sowjetischen Verteidiger zum Aufbau tiefgestaffelter Verteidigungssysteme und ebenfalls zur Auffüllung ihrer angeschlagenen Einheiten mit dem Ergebnis, dass die letzte Großoffensive der Wehrmacht im Osten scheiterte.

Starte noch heute deine 14-tägige KOSTENLOSE Testversion von Pipedrive – keine Kreditkarte erforderlich! Außerdem erhältst du exklusiv 20% RABATT auf dein Ab...





eitag, 11. Oktober 2013

STATUSMELDUNG

g, 11. Oktober 2013, 22:59

wonder at the Hebrew people straying the Sinai sert for "forty years" to find a promised land of lk and honey. They reached the Sinai three mont er the exodus from Egypt. But what exactly they ere forty years? Two years after the exodus The rd requested a population count from Moses. Bo meri give the result: tribes: Ruben 46.500, Sime .300, Gadit 45.650, Juda 74.600, Isaachar 54.400, bulon 57.400, Efraim 40.500 a.s.o all in all 603.5 n fit for military service. The tribe of Levi is luded for logistical support. Add only 1 million ildren, women and elderly people and imagine th owd straying the hot desert of Sinai for forty year ccurate numbers or a historical fata morgana?"

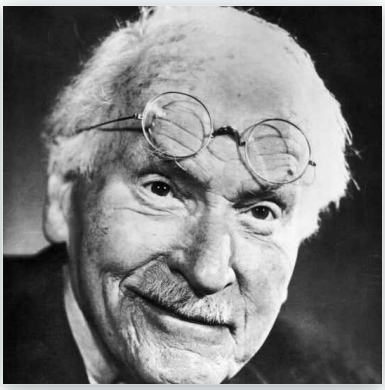

SEPTEMBER - OKTOBER
2024

How is Gretchen Simon, wife of Hermann Simon in Barrydale? Is she okay?

7

4 links

24 fotos

7 videos

8 statusmeldungen



SEPTEMBER - OKTOBER

Montag, 2. September 2024

NEUEN LINK GETEILT 1

Montag, 2. September 2024, 05:13



www.oktoberfest.de/

Packt die Lederhose aus, bald ist es wieder soweit: O'zapft is! 🤓

Die offizielle Seite zum 189. Münchner Oktoberfest vom 21.9. bis 6.10.2024

CHRONIK-FOTOS 6

Montag, 2. September 2024, 05:44



Picture from 1977. 47 years later I am now allowed to grow three of these plants without being declared a criminal in Germany. One more plant in my garden and still an arresting squad may show up and take me away. Why? 🤓

Freitag, 6. September 2024

NEUEN LINK GETEILT

Freitag, 6. September 2024, 17:26



www.spiegel.de/panorama/wetter-hitze-wochenende-und-weit...

Hurra, Hurra, der Herbst ist da und beginnt nächste Woche!

Viele Menschen hängen dem tief empfundenen Aberglauben an, einen schrecklich kalten und verregneten Sommer erlebt zu haben. Das Gegenteil ist der Fall, sagt Wetterexperte Jörg Kachelmann. Auch das Wochenende wird wieder heiß. Und dann?

CENTRE

Freitag, 6. September 2024, 17:36

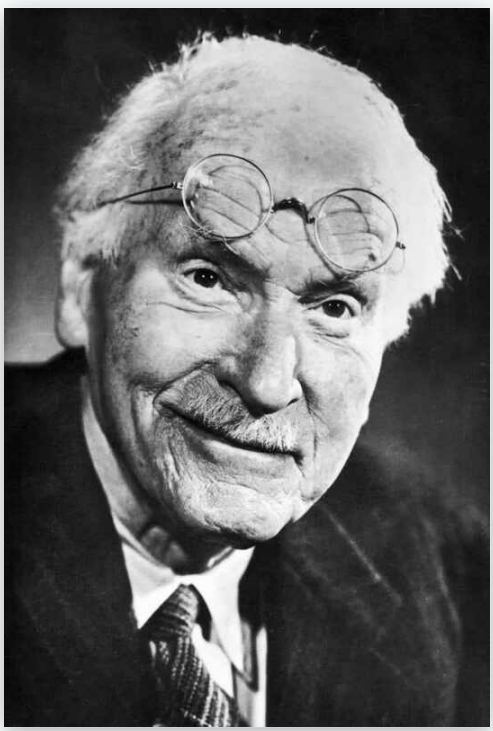

NEUES VIDEO GETEILT

Dienstag, 3. September 2024, 17:05



www.facebook.com/671815469488...

4. SEPTEMBER 2024, 22:15

“Hofpfistereifreies Brot”

7. SEPTEMBER 2024, 18:27

6

“Few weeks after we stopped dying our hair and faced reality. 😘”

DUMPERT.NL

Samstag, 7. September 2024, 18:31





2

Sam, Wilmas grandson and daily sunshine calls me uncle Burkhardt correctly with kh and dt! Sonntag, 8. September 2024, 17:55

CHRONIK-FOTOS

2

Sonntag, 8. September 2024, 20:09

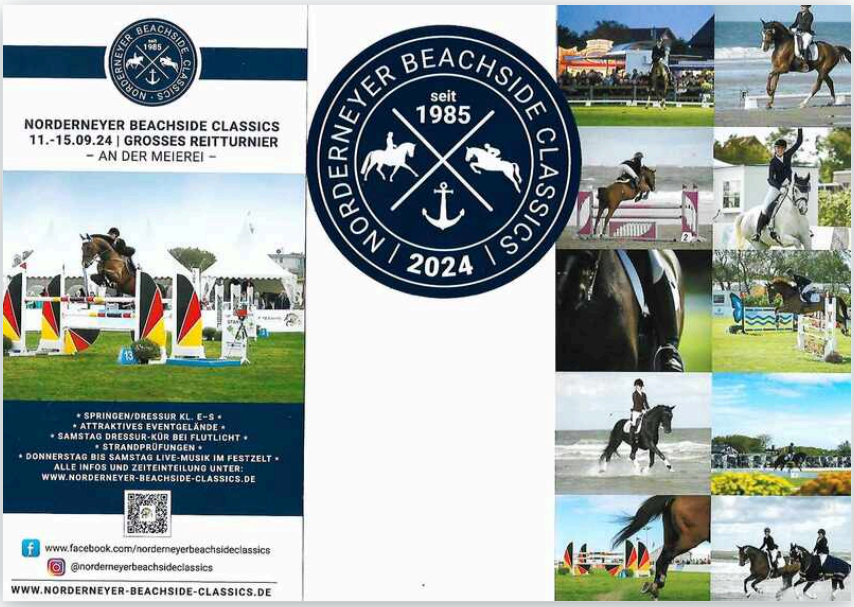

Valérie Huck - Vielleicht nächstes Jahr?

Valérie Huck

CENTRE

Dienstag, 10. September 2024, 19:42



I have nothing to say because others tell my story.

11. SEPTEMBER 2024, 19:15

“😆”

Freitag, 13. September 2024

NEUES VIDEO GETEILT 1

Freitag, 13. September 2024, 07:59



www.youtube.com/watch

there is facebook, you find friendsthere is Youtube, you load up your videosyou share them on facebooktwo different platformstwo different restrictions

FOTOS VON BURKHARDT HUCKS BEITRAG 3

Dienstag, 24. September 2024, 22:10

Sixty-four is over - I am seventy-seven now 😜



NEUES VIDEO GETEILT 1

Sonntag, 15. September 2024, 19:22



youtu.be/FdWTUGig24A

Lovely memory: My first and only visit of Amsterdam....

When I arrived at Schiphol airport with the biggest airliner A380 at a cloudy afternoon in Amsterdam the city looked grey and grumpy like my face in the mirr...

16. SEPTEMBER 2024, 15:32

“Good old times...”

Dienstag, 24. September 2024


Dienstag, 24. September 2024, 22:11

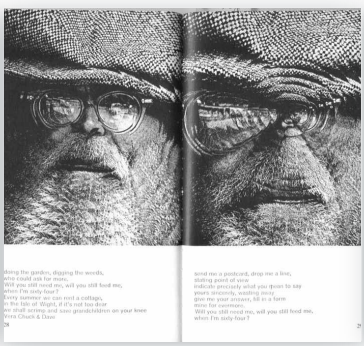



1
Seen in Munich 2002

NEUES VIDEO GETEILT

Samstag, 28. September 2024, 06:44



youtube.com/watch

There are two countries named Georgia. One is situated in the United States, the other is part of the Caucasus region, bounded by the Black Sea to the west, Russia to the north and northeast, Turkey to the southwest, Armenia to the south, and Azerbaijan to the southeast. Georgia covers an area of 69,700 square kilometres (26,900 sq mi). It has a population of 3.7 million of which over a third live in the capital and largest city, Tbilisi. Georgians, who are native to the region, constitute a majority of the country's population and are its titular nation. 2008 Russia occupied 20% of the country, like they did later in Ukraine 2015.

The dangerous border nobody is talking aboutUse code JOHNNYHARRIS at the link below to get an exclusive 60% off an annual Incogni plan: incogni.com/j...

29. SEPTEMBER 2024, 22:26

“Now you can browse a PDF of the printed book of my Facebook statements from 2018-2024 on my homepage. 😉 😘 Vielen Dank Monica Strigel für die Regie. burkhardt-huck.de/”

1. OKTOBER 2024, 05:08 1

“Trump is molested by flies? Can't he consult an eye doctor? It's called Grey Syndrom.”

1. OKTOBER 2024, 10:37 1

“Im Land der Farbenblinden ringt man nicht um Farben sondern um den besten von 50 Grautönen.”


Everyone's Out Partying
And I'm Like.....
3
Dog days Dienstag, 1. Oktober 2024, 23:23

Mittwoch, 2. Oktober 2024

NEUEN LINK GETEILT

Mittwoch, 2. Oktober 2024, 22:55



www.spiegel.de/netzwelt/netzpolitik/glasfaser-ausbau-vodafon...

End-lich! Kabel Deutschland und Vodafone ade! EWE übernimmt Ostfriesland! Sogar vor meinem Haus in Berumbur wird gebuddelt. Wenn jetzt auch noch das Funkloch von o2 gefüllt wird kann ich endlich die PIN empfangen, die die BARMER mir per SMS schickt um den Zugang zu meinem Postfach zu verifizieren. 😂

Statt nur auf den Eigenausbau zu setzen, vermarktet Vodafone nun Glasfaseranschlüsse der Konkurrenz. Millionen Haushalte erhalten damit eine neue Option für die Internetversorgung.

NEUES VIDEO GETEILT

Freitag, 4. Oktober 2024, 19:37



youtube.com/watch

Nachdem selbst die wissenschaftliche Forschung von Cannabis mehr als ein halbes Jahrhundert verboten war, besteht großer Nachholbedarf.

Alles, was man über Cannabis wissen sollte, nach aktuellem Stand der ForschungBist du süchtig? Selbsttest für Kiffer: www.drugcom.de/selbsttests/cann...



Samstag, 5. Oktober 2024, 23:45

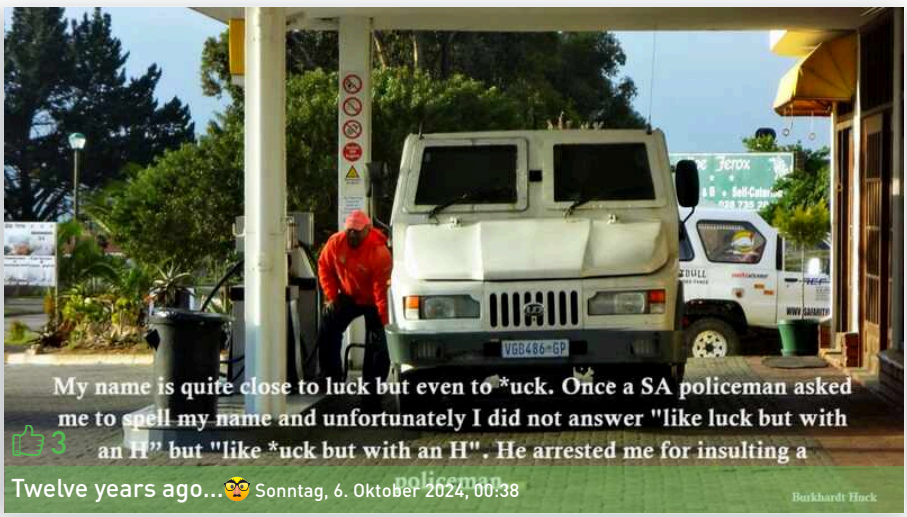

Twelve years ago...😳 Sonntag, 6. Oktober 2024, 00:38

Mittwoch, 9. Oktober 2024

NEUES VIDEO GETEILT

1

Mittwoch, 9. Oktober 2024, 19:40



youtu.be/Ki0S9H6fNtE

No Fantasy Parade this year

End of October Fantasy Parade takes place at Key West, Florida , the southernmost tip of the USA. "Coors" sponsored the official parade but disappointingly ...

CHRONIK-FOTOS

Dienstag, 22. Oktober 2024, 04:20

COLLECTIVE EVOLUTION

2

Mittwoch, 25. Februar 2015, 18:22



CHRONIK-FOTOS

Mittwoch, 9. Oktober 2024, 19:32



Hurrican Milton approaches Florida

CHRONIK-FOTOS

1

Sonntag, 20. Oktober 2024, 21:54

Freitag, 11. Oktober 2013

STATUSMELDUNG

2

Freitag, 11. Oktober 2013, 22:59

"I wonder at the Hebrew people straying the Sinai desert for "forty years" to find a promised land of milk and honey. They reached the Sinai three month after the exodus from Egypt. But what exactly they did there forty years? Two years after the exodus The Lord requested a population count from Moses. Book Numeri give the result: tribes: Ruben 46.500, Simeon 59.300, Gadit 45.650, Juda 74.600, Isaachar 54.400, Sebulon 57.400, Efraim 40.500 a.s.o all in all 603.550 men fit for military service. The tribe of Levi is exluded for logistical support. Add only 1 million children, women and elderly people and imagine this crowd straying the hot desert of Sinai for forty years. Inaccurate numbers or a historical fata morgana?"

Browsed old facebook postings. This needs a resubmission.

Freitag, 24. April 2015, 20:48



www.facebook.com/669672721193244/videos/10152926987270838

Jürgen Todenhöfer

Liebe Freunde, GAZA liegt auf der Intensivstation. Weil die Hilfe weiter ausbleibt. Fast alle Kinder in GAZA sind traumatisiert. Über 400.000 Kinder brauchen dringend psychologische Unterstützung. Hier einige Fakten:

- 43.500 Familien haben kein Heim mehr.

- 9.500 Palästinenser leben in UN-Schulen.

- Nur wenige Stunden am Tag gibt es Strom. Es gibt fast kein Benzin für die Notstromaggregate.

- Sauberes Trinkwasser ist extrem selten. Auch anderes, verschmutztes Wasser gibt es nur ein paar Stunden am Tag.

- Die medizinische Versorgungslage ist katastrophal. Viele Patienten werden sterben, wenn sie nicht bald die passende Behandlung, Operation oder Medizin bekommen.

- 70 Prozent aller Kinder im besonders zerstörten Ostteil von Gaza besitzen nur noch das, was sie am Leib tragen: ein Kleid oder ein T-Shirt, eine kurze Hose, Sandalen. Die meisten hausen in den Ruinen oder in Notunterkünften der UN und sind inzwischen psychisch am Ende. Ein Wiederaufbau der Häuser findet mangels Geld nicht statt, es gibt keine Arbeit, die Lebensmittel sind knapp.

- Über 1 Million der ca. 1,8 Millionen Palästinenser ist abhängig von internationaler Hilfe.

- 75 palästinensische Boote sind konfisziert, einige Fischer wurden durch die israelische Marine verhaftet.

- Israel erlaubt das Fischen nur in einem Radius von 6 nautischen Seemeilen. Laut Osloer Verträgen müssten es 20 Seemeilen sein. Wer weiter rausfährt, wird erschossen. Wie Anfang März der Fischer Tawfiq Abu Reyala.

- Wegen der zerstörten Abwasseraufbereitungsanlagen fließen Millionen Liter Abwasser ins Mittelmeer. Genau dorthin, wo die Fischer wegen den Anordnungen des israelischen Militärs noch fischen dürfen.

- Die Ägypter sperrten 2014 an 207 von 365 Tagen den Rafah-Grenzübergang. Auch jetzt kommen nur sehr wenige Palästinenser über Ägypten raus. Auch die Ausreise über Erez, Israel bleibt weiter extrem schwierig.

- 17.000 registrierte Palästinenser, darunter viele medizinische Patienten, warten auf die Ausreise. Viele Kranke sind bereits gestorben, weil keine adäquate medizinische Versorgung in Gaza mehr existiert.

- Israel verhindert massiv den Export von Waren aus Gaza: Nur 136 LKW-Ladungen mit landwirtschaftlichen Produkten durften 2014 exportiert werden. Daran hat sich nichts Wesentliches geändert.

- Ca. 50 Prozent der Menschen sind arbeitslos.

- Hunderte von Fabriken und Unternehmen sind zerstört oder können wegen fehlendem Material nicht arbeiten.

- 5,4 Milliarden US-Dollar wurden auf der Hilfskonferenz für Gaza im vergangenen Oktober in Kairo zugesagt. Bis heute ist nur wenig angekommen. Manche sprechen von maximal ¼, die meisten von deutlich weniger. Und das überwiegend für Kosten der UN, für Lohnrückstände und ähnliches, praktisch nichts für den Wiederaufbau 5-8½).

- Gaza liegt auf der Intensivstation. Und stirbt langsam. Die Welt aber schaut weg.

1

Déjà vu 2015 Dienstag, 22. Oktober 2024, 05:51

CHRONIK-FOTOS

Dienstag, 22. Oktober 2024, 07:44

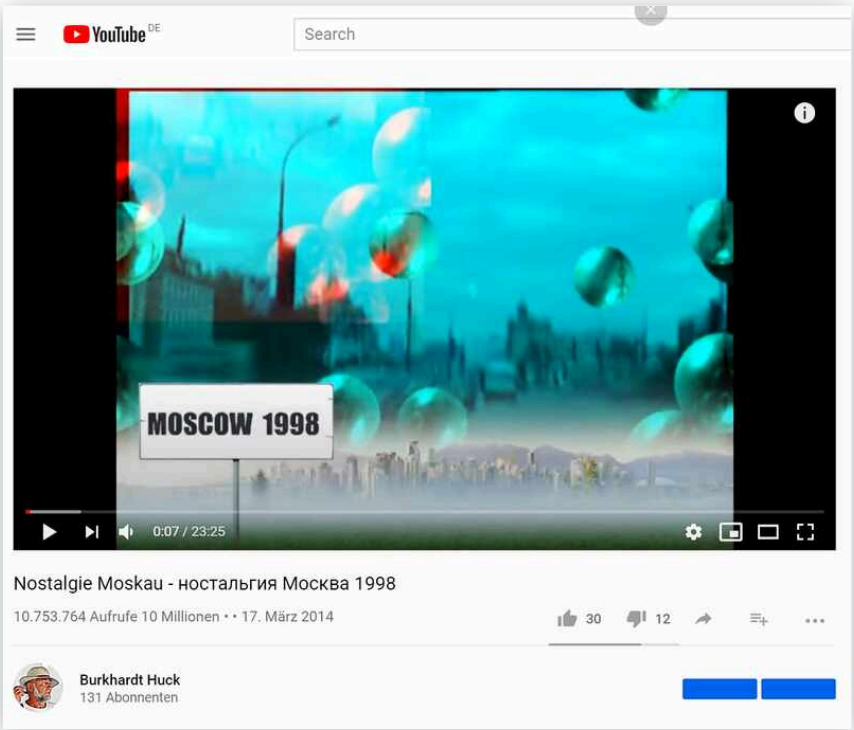

Social networks? At one time it was different.

CHRONIK-FOTOS

Samstag, 26. Oktober 2024, 08:42



No AI but a vision. Berlin 1986

FOTOS VON BURKHARDT HUCKS BEITRAG

Samstag, 26. Oktober 2024, 09:00

Found this foto in my archives today: Cape Town, Green Market 2010 which is reminiscent of a poster from German artist John Heartfield 1932






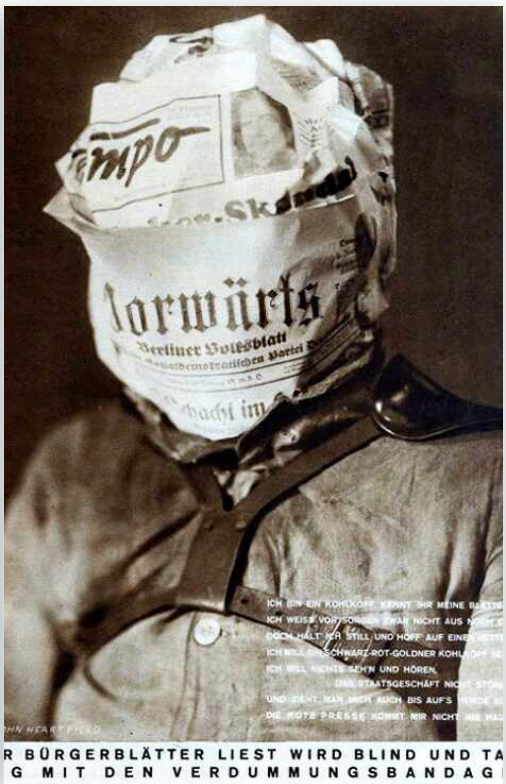



Dienstag, 29. Oktober 2024

NEUES VIDEO GETEILT

Dienstag, 29. Oktober 2024, 18:44



youtube.com/watch

Browsing my archives I discovered a video I never published. I shrinked it from 2,4 GB to 500 MB uploaded it YouTube and - big miracle - it passed without silencing the Klezmer music.

Mimesis Atelier Beate Schubert München 1980-2003

Mittwoch, 30. Oktober 2024

30. OKTOBER 2024, 17:05 1

“Autumn mystery”

CHRONIK-FOTOS 1

Mittwoch, 30. Oktober 2024, 17:07

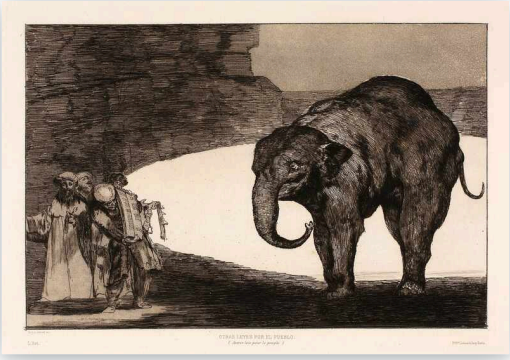

Can they tame the elephant?








Weather Berumbur
4 °C
Wed
Today
Thu
Tomorrow
Fri
Sat
Sun
Mon
Tue
Wednesday
Temperature (°C)
Temperature felt (°C)
Wind direction
Wind speed (km/h)
Precipitation (mm/3h)
Precipitation probability
Precipitation hourly
rainSPOT

NOVEMBER - DEZEMBER

2024

Celebrated my fathers 110th birthday yesterday. The picture was shot at his 70th birthday. He died 1991.

6

3 links

12 videos

5 statusmeldungen

12 fotos



NOVEMBER - DEZEMBER

Freitag, 8. November 2024

NEUES VIDEO GETEILT

Freitag, 8. November 2024, 07:37

youtube.com/watch

The elephant arrived in the room. What we can expect? Take a deep breath! Relax! Nothing is eaten so hot as it comes from the kitchen.🤓

Dienstag, 12. November 2024

NEUES VIDEO GETEILT

2

Dienstag, 12. November 2024, 06:56



youtu.be/dTHDr63rWBA

After two years the stupid algorithm of YouTube decided to forward me a video on Barrydale which is online since two years. I'm glad to hear from my friends on facebook Leslie Howard and Flora Cameron. Well done! In my mind I don't go back to Massachusetts but to Barrydale, that's the place I loved to live, but had to leave in 2015.

Barrydale is a village located on the border of the Overberg and Klein Karoo regions of the Western Cape Province in South Africa. Named after Joseph Barry, ...

NEUES VIDEO GETEILT

Montag, 18. November 2024, 04:11



youtube.com/watch

Was ich gerade mache? Fremdeln

"Fremd ist der Fremde nur in der Fremde(...) Was sind aber Fremde unter Fremden?"

20. NOVEMBER 2024, 23:09

1

“Still waiting for Elon Musk”



6

Celebrated my fathers 110th birthday yesterday. The picture was shot at his 70th birthday. He died 1991.

Freitag, 22. November 2024, 22:21

Samstag, 23. November 2024

NEUES VIDEO GETEILT

Samstag, 23. November 2024, 21:20

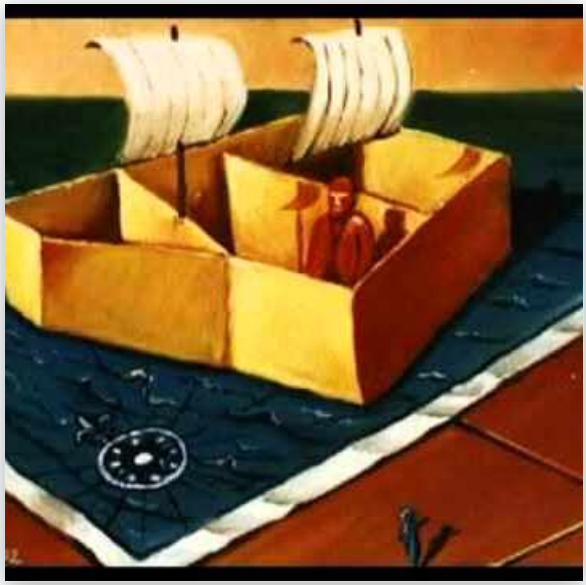

www.youtube.com/watch

When Rodrigo contacted me via Internet in 2002 we discussed the little problem how I could take pictures of his work in far away Columbia. We found a analog ...

CHRONIK-FOTOS

Mittwoch, 27. November 2024, 05:41



Good news after weeks of shitty weather

23. NOVEMBER 2024, 21:08 2

“Cordiales saludos -> Rodrigo Piedrahita”

NEUES VIDEO GETEILT

Samstag, 23. November 2024, 21:28



youtube.com/watch

BILD-Militärexperte Julian Röpcke ordnet ein.#Putin #Rede

Ho...

NEUES VIDEO GETEILT 1

Donnerstag, 28. November 2024, 20:49



youtu.be/JI9rLYLa77c

The first clip I uploaded to my YouTube channel in 2010

Who is Jacob Zuma? He could be Waldemar, but we should be patient in judging him. After the Soccer World Championship we will know, why they imported 1 billi...

DAVID 2

Freitag, 29. November 2024, 20:09



Fahrradweg unter Solarpanelen auf der Autobahn in Südkorea.

NEUES VIDEO GETEILT 1

Mittwoch, 27. November 2024, 05:52



youtube.com/watch

YouTube schickt mir dutzende emails um mir mitzuteilen, dass kritische Clips die ich vor zehn Jahren hochgeladen habe nicht mehr den community guidelines entsprechen, der Algorithmus sie als für Kinder ungeeignet behandelt und sie in der Trashbox landen, aber diese Lindemann Scheiße hat seit Veröffentlichung vor 3 Jahren 4,3 Millionen Zuschauer auf Youtube? In Deutschland - ohne irgendeine Barriere wie etwa FSK, Jugendschutz etc...? TOLL!

Directed by SERGHEY GREYProduced by TILL LINDEMANN / ANAR REIBAND D.O.P. DENIS PANOV Special thanks to:BY - by-world.ruAccesstyle - Russian brand...

Sonntag, 8. Dezember 2024

NEUEN LINK GETEILT

Sonntag, 8. Dezember 2024, 02:21

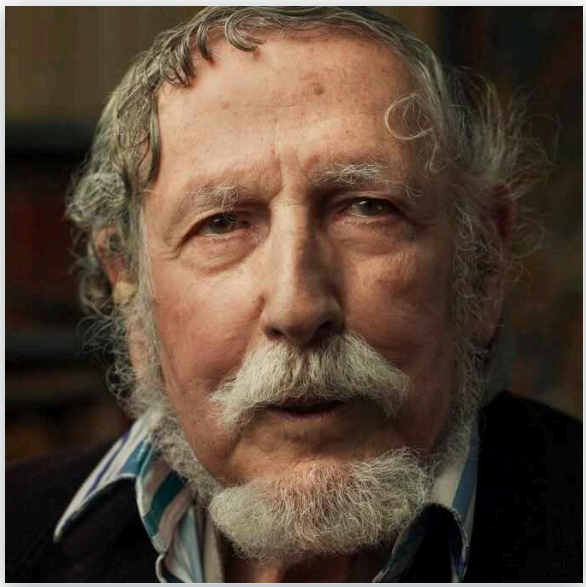

www.spiegel.de/kultur/jahrhundertzeuge-georg-stefan-troller-...

103 Jahre alt und hellwach: "Was das Herz bewahrt, ist wertvoll. Man darf es nur nicht neu reproduzieren wollen."

Im Oktober 1992 beantwortete der Autor und Filmemacher Georg Stefan Troller für die »FAZ« jenen Fragebogen, den schon Marcel Proust ausgefüllt hatte. Troller war damals 70 Jahre alt. Wie schaut er heute, kurz vor seinem 103. Geburtstag, auf sich und auf den Menschen? Eine Wiederbegegnung.

12. DEZEMBER 2024, 23:26

“Merry Christmas”



NEUEN LINK GETEILT

Mittwoch, 4. Dezember 2024, 08:41

wissenschaft-und-frieden.de/artik...

Vor 33 Jahren sah die Welt noch anders aus.

Wenn man sich mit der Zukunft der Rüstung beschäftigten will, muß man mit der Gegenwart beginnen. Außerdem muß man sich auf Meßwerte einigen, mit denen sich diese Gegenwart darstellen lässt. Umfang und Ausmaß der Rüstung werden meistens dargestellt in Geldwerten, d.h. durch den Wert des fü...



FOTOS VON BURKHARDT HUCKS BEITRAG

3

Donnerstag, 12. Dezember 2024, 23:35

Castor oil can be used orally to relieve constipation. I just bought another bottle and browsed wikipedia for details. What an incredible plant. I wonder why I didn't find one in Barrydale.




Freitag, 13. Dezember 2024

NEUES VIDEO GETEILT

1

Freitag, 13. Dezember 2024, 08:33

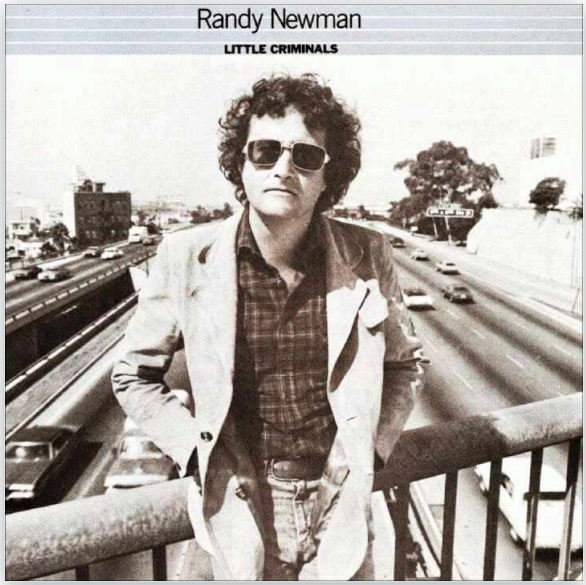

youtube.com/watch

Düsseldorf? I miss Siegwart Killat from Düsseldorf. He was born 1938 in Königsberg and my dear neighbour and friend in Barrydale from 2005 till I left June 2015. Since half a year I can't contact him by phone. Does anybody know if he is still alive? His nickname was Zigi. He lived at Shortstreet 1.

Will be uploading the rest of Little Criminals over the next few days, followed by Good Old Boys and Sail Away 🙂

CHRONIK-FOTOS

Donnerstag, 12. Dezember 2024, 23:36



CHRONIK-FOTOS

3

Freitag, 13. Dezember 2024, 08:58



Wilma is fine, but what's about Zigi? Hallo Barrydale, anybody has seen him last days?

NEUES VIDEO GETEILT

Freitag, 13. Dezember 2024, 09:28



youtube.com/watch

Don't sleep, kick them in the ass!

Provided to YouTube by Legacy RecordingsChanges · DonovanOpen Road℗ Originally Released 1970 Sony Music Entertainment Inc.Released on: 1970-07-01Composer: D....

17. DEZEMBER 2024, 22:15

“Joachim Ringelnatz - Logik

Die Nacht war kalt und sternenklar,
Da trieb im Meer bei Norderney
Ein Suahelischnurrbarthaar. –
Die nächste Schiffsuhr wies auf drei.
Mir scheint da mancherlei nicht klar,
Man fragt doch, wenn man Logik hat,
Was sucht ein Suahelihaar
Denn nachts um drei am Kattegatt?”

CHRONIK-FOTOS

Sonntag, 22. Dezember 2024, 00:06



Happy Christmas Mister Precedent! 😎

Dienstag, 24. Dezember 2024

NEUES VIDEO GETEILT

Dienstag, 24. Dezember 2024, 18:35



youtube.com/watch

WIRED is still alive!

Even in death, the secrets of disgraced financier Jeffrey Epstein and his infamous private island remain tightly guarded. But in 2024 WIRED conducted an inve...

CHRONIK-FOTOS

3

Mittwoch, 25. Dezember 2024, 15:00



Weihnachtsgruß für Wolfgang Huck -> Brigitte G. Lobisch

Brigitte G. Lobisch

CHRONIK-FOTOS

3

Mittwoch, 25. Dezember 2024, 15:38



Happy New Year 2025 to all my friends!

😘😊😸🤠😇👵🤵🤵‍♀️👨‍🎨👩‍🎤🤷‍♀️💁‍♂️🤰🤱🥳🍾🍾🍾🎉🎷🥂🥂🍸🍷

NEUES VIDEO GETEILT

1

Freitag, 27. Dezember 2024, 20:34

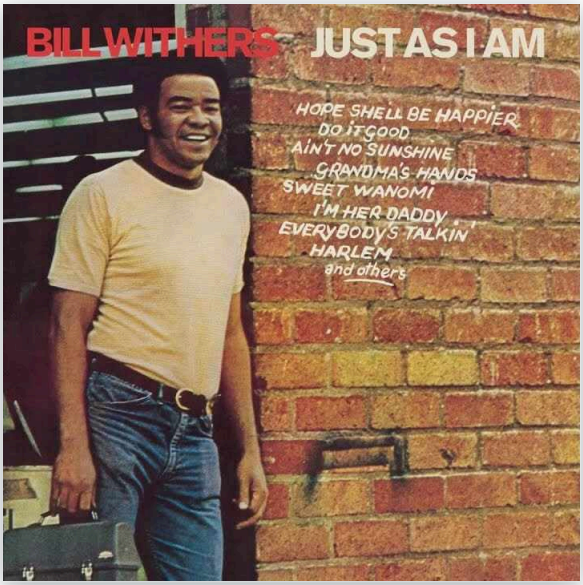

youtube.com/watch

Weather - Berumbur from November -> January: 😢The sun will not be visible.

"Ain't No Sunshine" by Bill Withers Listen to Bill Withers: BillWithers.lnk.to/listenYD Subscribe to Bill Withers on YouTube: BillWithers.lnk...

NEUES VIDEO GETEILT

Freitag, 27. Dezember 2024, 20:53



youtube.com/watch

Hame@BiH

NEUES VIDEO GETEILT

Freitag, 27. Dezember 2024, 20:51

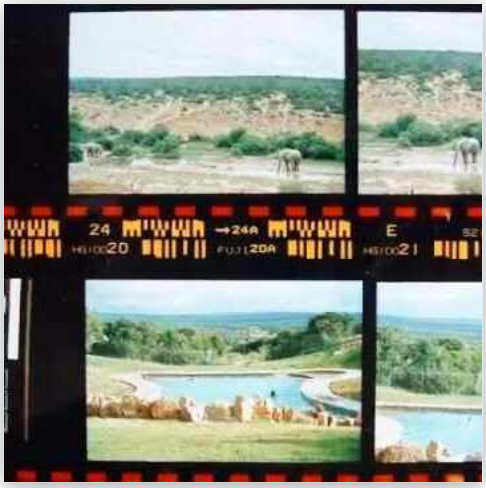

youtube.com/watch

Waiting on a hole in the blanket of fog...

This song by South African trumpeter Hugh Masakela expressed all the hope a majority of South African people shared after Mandela was released from prison, t...

Samstag, 28. Dezember 2024

CHRONIK-FOTOS

Samstag, 28. Dezember 2024, 18:53



Only one bank note is still valid. Guess which one.

29. DEZEMBER 2024, 16:47

“Same ceremony as every year. Würg, uff, ächtz, dreimal leck mich and than it's over. Kackerlacken kacken Kackerlacken. Is so geht nicht anders schon gar nicht im Wunder- Leckerland.”

CHRONIK-FOTOS

Montag, 30. Dezember 2024, 18:43



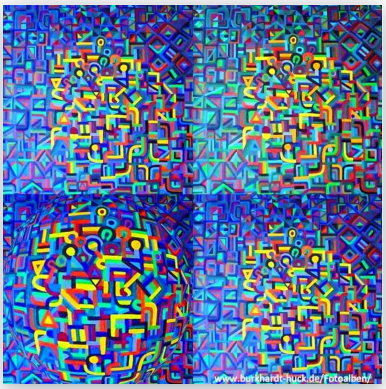

Die 40 größten Brauereien der Welt

Platz 2023	Brauerei	Land	Bierausstoß 2022 in Mio. hl	Bierausstoß 2023 in Mio. hl	Veränderung
1	AB InBev	Belgien	517,99	505,90	-2,3 %
2	Heineken	Niederlande	256,10	242,60	-5,6 %
3	China Res. Snow Breweries	China	122,20	111,51	-8,7 %
4	Carlsberg	Dänemark	102,40	101,00	-1,4 %
5	Molson Coors	USA/Kanada	82,27	83,77	1,8 %
6	Tsingtao Brewery Group	China	79,80	74,10	-6,9 %
7	Asahi Group	Japan	63,50	65,00	2,4 %
8	BGI / Groupe Castel	Frankreich	41,50	42,70	2,9 %
9	Yanjing	China	37,70	39,42	4,6 %
10	Efes Group	Türkei	34,00	35,70	5,0 %
11	Constellation Brands	USA	33,20	34,40	3,6 %
12	Diageo (Guinness)	Irland	25,94	24,66	3,0 %
13	Kirin	Japan	24,37	23,51	-3,5 %
14	Grupo Petrópolis	Brasilien	19,00	21,00	10,5 %
15	San Miguel Corporation	Philippinen	17,04	17,83	2,2 %
16	Grupo Mahou - San Miguel	Spanien	16,10	16,20	0,6 %
17	CCU	Chile	17,59	16,06	-8,7 %
18	Pearl River	China	13,39	14,03	4,8 %
19	Singha Corporation	Thailand	14,55	13,99	-3,8 %
20	Saigon Beverage Corp. (SABECO)	Vietnam	15,30	13,00	-15,0 %
21	Damm	Spanien	12,70	12,70	0,0 %
22	Radeberger Gruppe	Deutschland	11,00	10,80	-1,8 %
23	Suntory	Japan	8,12	8,65	6,5 %
24	Sapporo	Japan	7,80	8,06	3,3 %
25	Oettinger Gruppe	Deutschland	8,01	7,50	-6,4 %
26	Swinkels Family Brewers	Niederlande	7,26	7,49	3,2 %
27	Beer Thai (Chang)	Thailand	8,70	6,90	-20,3 %
28	Paulaner Gruppe	Deutschland	6,00	6,34	5,7 %
29	Hitejinro	Südkorea	5,52	5,98	8,3 %
30	TCB Beteiligungsgesellschaft mbH	Deutschland	6,00	5,80	-3,3 %
31	Krombacher Gruppe	Deutschland	5,75	5,74	-0,2 %



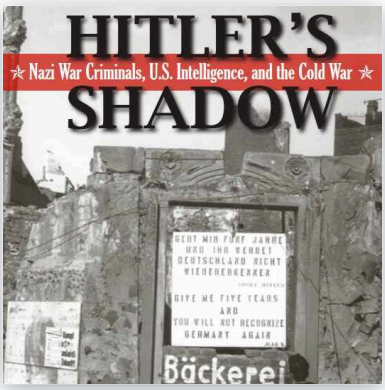

JANUAR - FEBRUAR

2025

Happy day - The Brothers Six - twelve years ago. Christoph, born 1944, the guy with the tie, died New Year's day 2019. Our coach in the middle died May 2019 shortly before his 93rd birthday. .

10

9 statusmeldungen

6 videos

54 fotos

3 links



JANUAR - FEBRUAR

NEUES VIDEO GETEILT

Mittwoch, 1. Januar 2025, 23:52



www.youtube.com/watch

Eight days a week - and why not.

How did we get the days of the week? Neil deGrasse Tyson and comedian Chuck Nice break down the planets of the ancients and how they correspond to our days o...

1. JANUAR 2025, 23:08 — 3

“Nice memories of sunny New Years days in www.google.com/search?q=Barrydale&ie=UTF-8, a funny South African creative market place for vendors of love, fun and happiness and plenty of rainbows for free! HAPPY 2024 to all of you! 🥳💝”

FOTOS VON BURKHARDT — 10

HUCKS BEITRAG

Donnerstag, 2. Januar 2025, 21:37

Happy day - The Brothers Six - twelve years ago. Christoph, born 1944, the guy with the tie, died New Year's day 2019. Our coach in the middle died May 2019 shortly before his 93rd birthday. .



Donnerstag, 2. Januar 2025







4. JANUAR 2025, 20:38

“Holy Three Plutocrats - shall they all end like Midas! 🧐🖕🇩🇪”

CHRONIK-FOTOS

Sonntag, 5. Januar 2025, 21:45



Donnerstag, 9. Januar 2025

CHRONIK-FOTOS 1

Donnerstag, 9. Januar 2025, 22:16



Strange days at home

CHRONIK-FOTOS 1

Samstag, 11. Januar 2025, 06:50



Zuckerberg ändert die Regeln

11. JANUAR 2025, 22:30

“Moin! = 你好 = Nǐ hǎo”

Sonntag, 12. Januar 2025

CHRONIK-FOTOS

Sonntag, 12. Januar 2025, 23:21

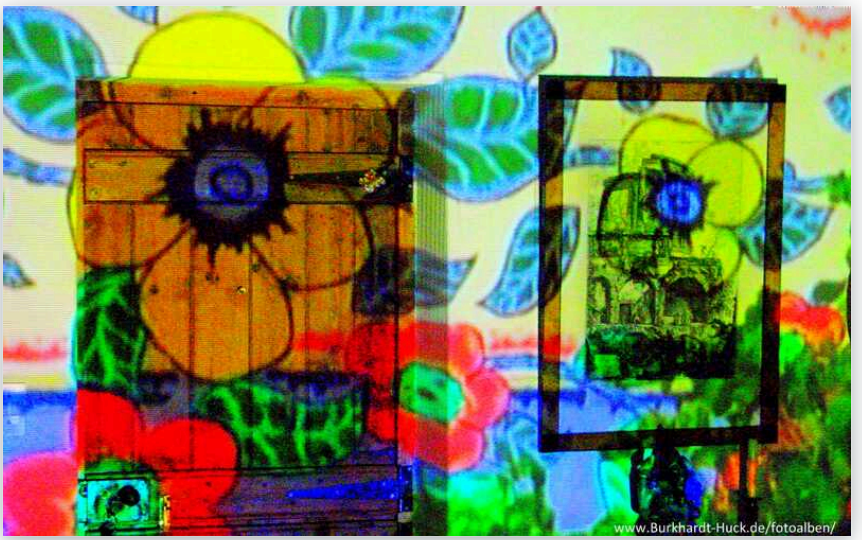

CHRONIK-FOTOS

Sonntag, 12. Januar 2025, 22:17



Who is Who? Annalena bist das du? 🤓

FOTOS VON BURKHARDT HUCK 1

HUCKS BEITRAG

Sonntag, 12. Januar 2025, 23:21

New on my homepage: digital paintings I did in Barrydale 2011

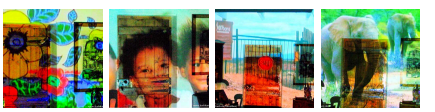


Sonntag, 12. Januar 2025, 23:39
www.burkhardt-huck.de/fotoalben/


Sanbona
Sanbona
STOP
www.burkhardt-huck.de/fotoalben/

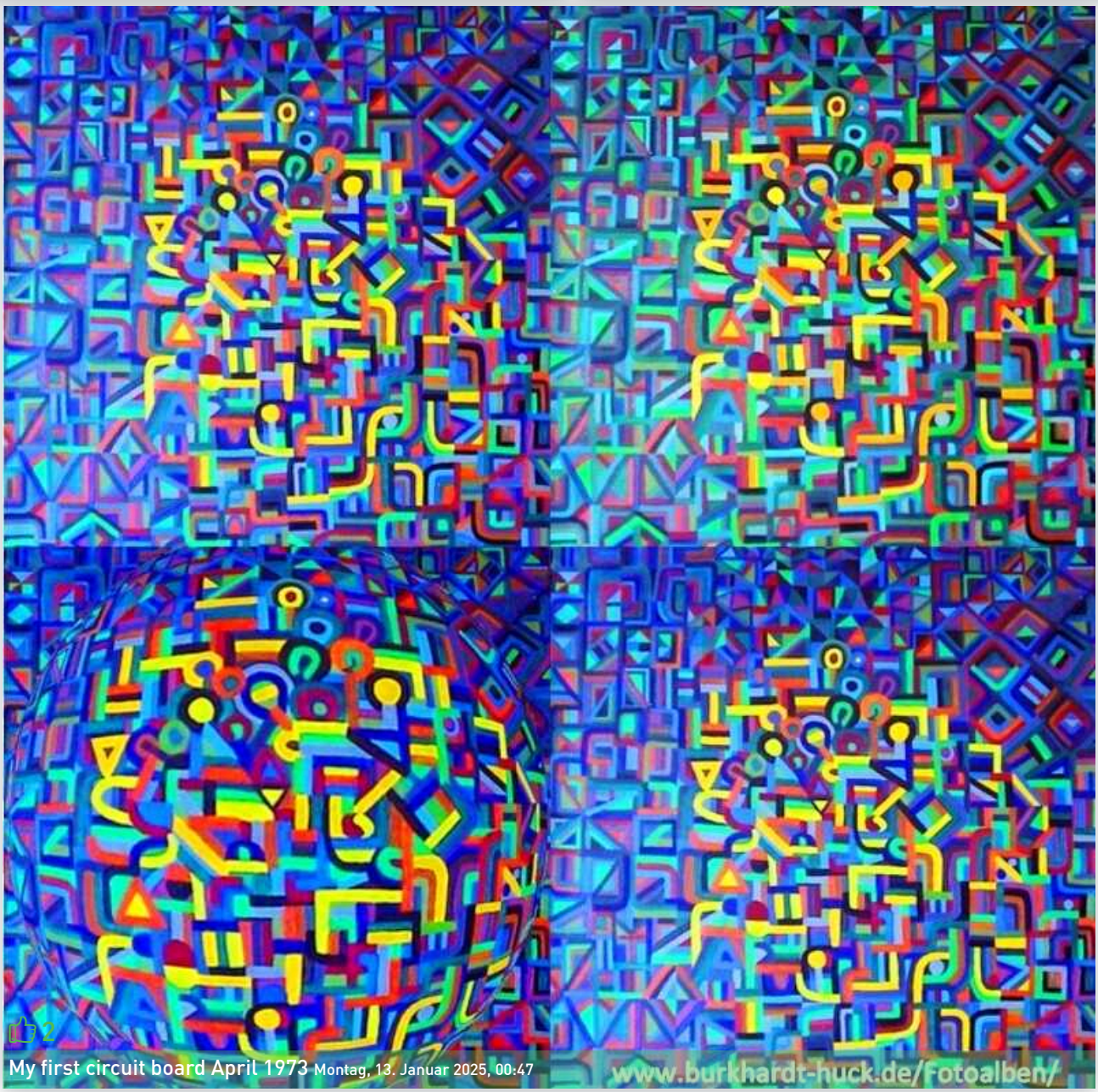
2
My first circuit board April 1973 Montag, 13. Januar 2025, 00:47
www.burkhardt-huck.de/fotoalben/

Mittwoch, 15. Januar 2025

CHRONIK-FOTOS

Mittwoch, 15. Januar 2025, 23:12



Once upon a time: Inkaroo Jewellery in Barrydale

Inkaroo Jewellery

CHRONIK-FOTOS

Sonntag, 12. Januar 2025, 23:39



CHRONIK-FOTOS 9

Donnerstag, 16. Januar 2025, 19:47



Mourning - Beate Schubert died five years ago.

Beate Schubert

Montag, 20. Januar 2025

FOTOS VON BURKHARDT HUCKS BEITRAG 1

Montag, 20. Januar 2025, 00:41

Memories of yesterday: Cala Linda near Bani, South Coast, Dominican Republic 1995/6



CHRONIK-FOTOS

Montag, 20. Januar 2025, 00:41



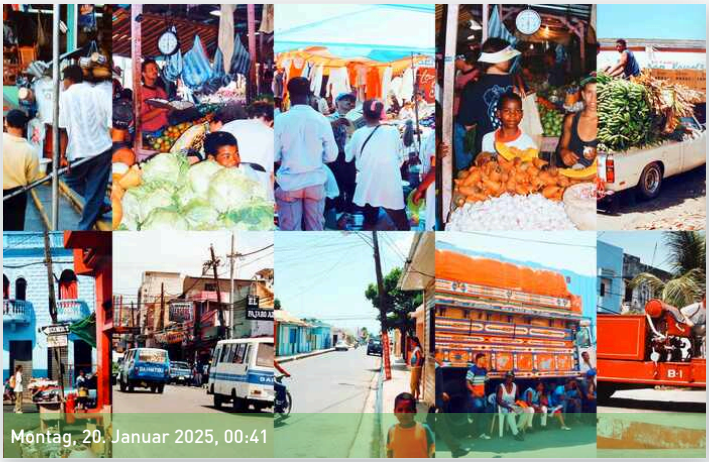



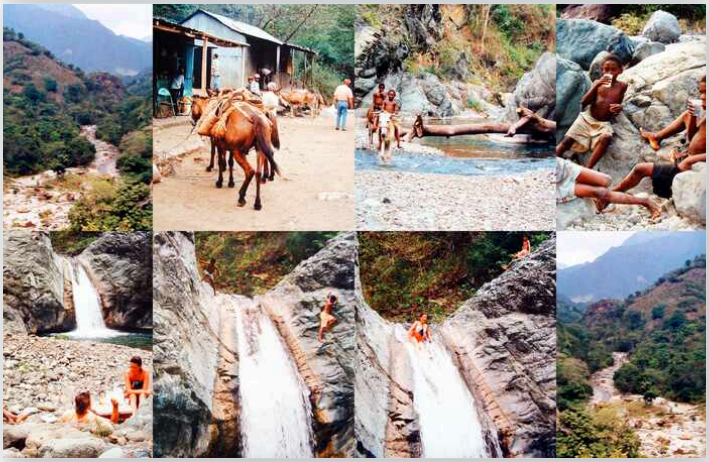







FOTOS VON BURKHARDT HUCKS BEITRAG

Montag, 20. Januar 2025, 19:48

BJ's Oldies year 2016





CHRONIK-FOTOS

Montag, 20. Januar 2025, 00:41









24. JANUAR 2025, 18:13

“On Route 62 between Montague and Barrydale. Don't pass by but stay!”

26. JANUAR 2025, 21:42

“Deutschlands regionale Vielfaltigkeit 😎”

CHRONIK-FOTOS 1

Freitag, 24. Januar 2025, 17:47



Zapiro Musk Murx 1/21/25 einszwei, einszwei, vorwärts!

Sonntag, 26. Januar 2025



Upgrading old fotos from Barrydale: January 2002 - Tradouw Pass Sonntag, 26. Januar 2025, 21:48



Upgrading old fotos from Munich 2002 - Beate Schubert
Sonntag, 26. Januar 2025, 22:07

CHRONIK-FOTOS

Sonntag, 26. Januar 2025, 22:13



CHRONIK-FOTOS

Sonntag, 26. Januar 2025, 22:13



FOTOS VON BURKHARDT HUCKS BEITRAG

2

Sonntag, 26. Januar 2025, 22:13

Upgrading of old fotos from 2002 - delivering a sculpture of Beate Schubert at Schreibmaschinenmuseum Partschins - Southern Tyrol



CHRONIK-FOTOS

Sonntag, 26. Januar 2025, 22:13



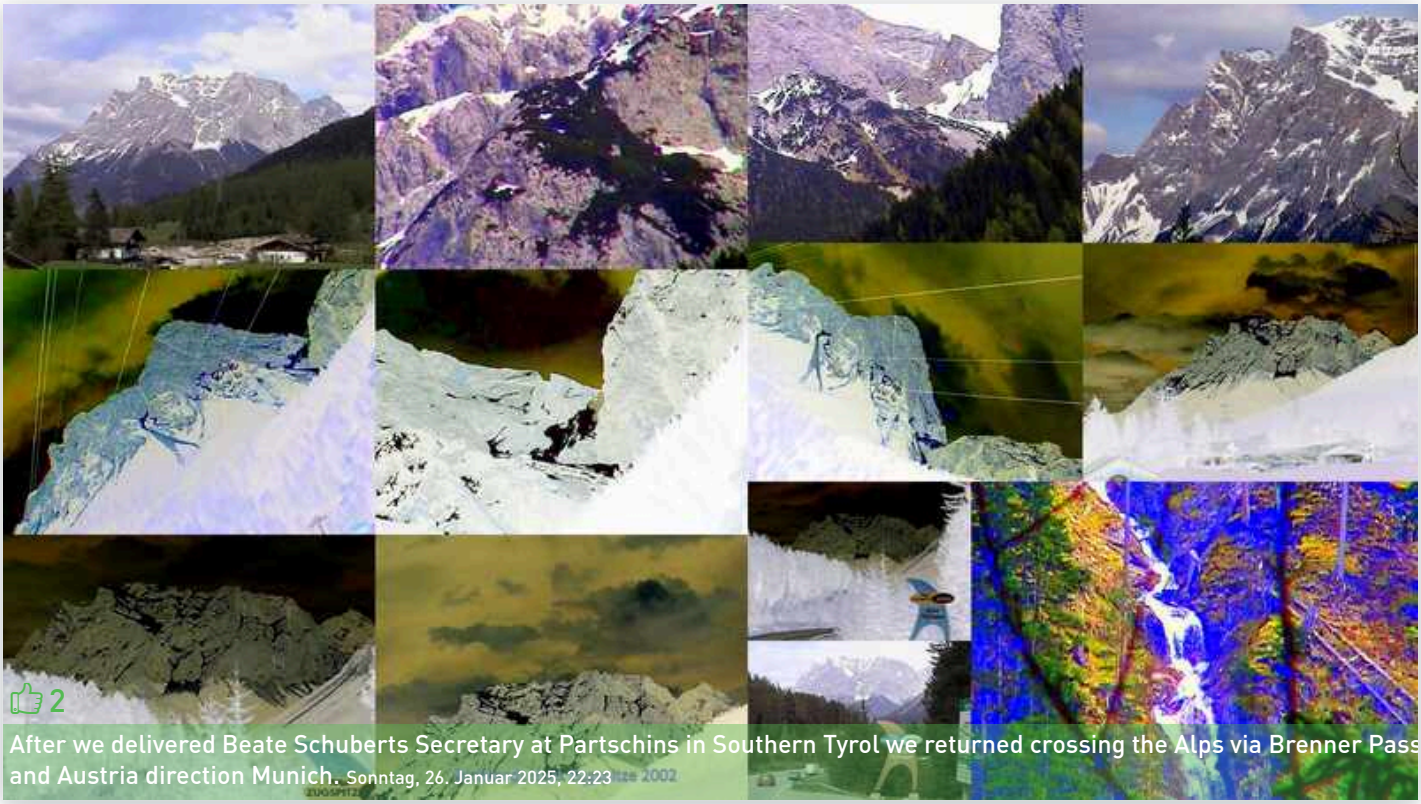

2

After we delivered Beate Schuberts Secretary at Partschins in Southern Tyrol we returned crossing the Alps via Brenner Pass and Austria direction Munich. Sonntag, 26. Januar 2025, 22:23

Dienstag, 4. Februar 2025

CHRONIK-FOTOS

Dienstag, 4. Februar 2025, 00:15

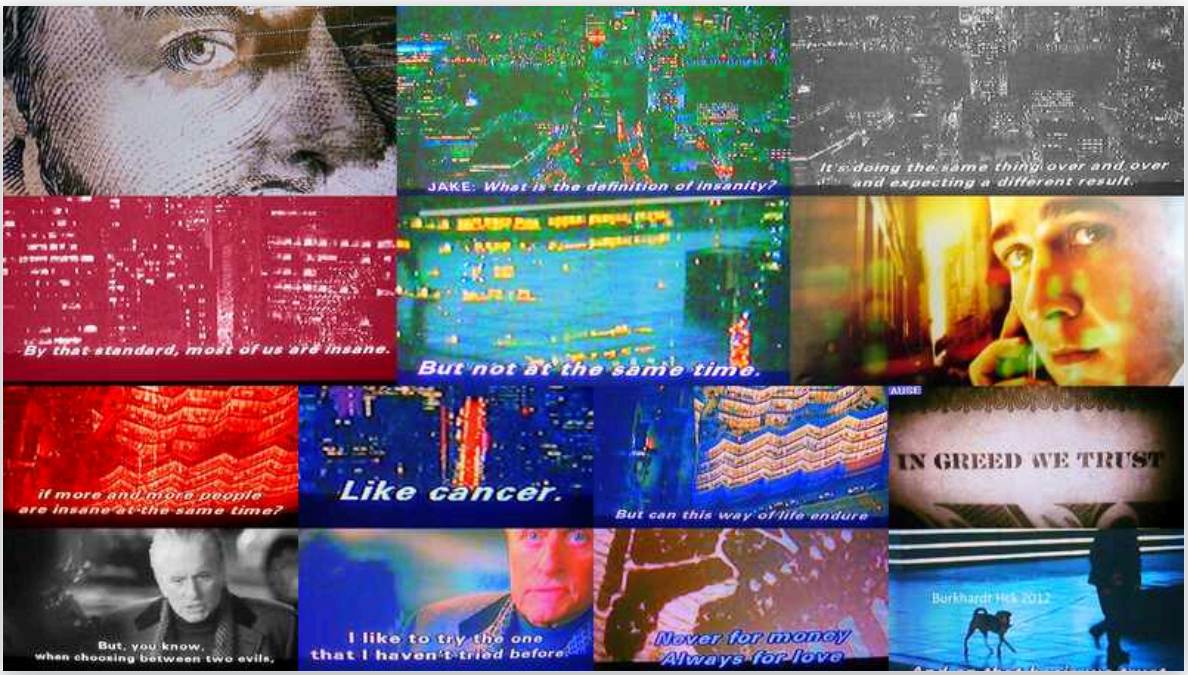

Insanity

Mittwoch, 5. Februar 2025

NEUES VIDEO GETEILT

Mittwoch, 5. Februar 2025, 08:12



youtu.be/TBwPVvgsljQ

The 56th Presidential Inauguration of Barack Obama as the 44th president of the United States took place on Tuesday, January 20, 2009. April 2009 two million of people left Simbabwe to South Africa to escape the misery in their homeland.

The real Zumaville lies underneath the picturesque roundavels of Nkandla. Take the tour and discover a underworld of modern datacenters and shiny cars you ne...

CHRONIK-FOTOS

Freitag, 7. Februar 2025, 00:42

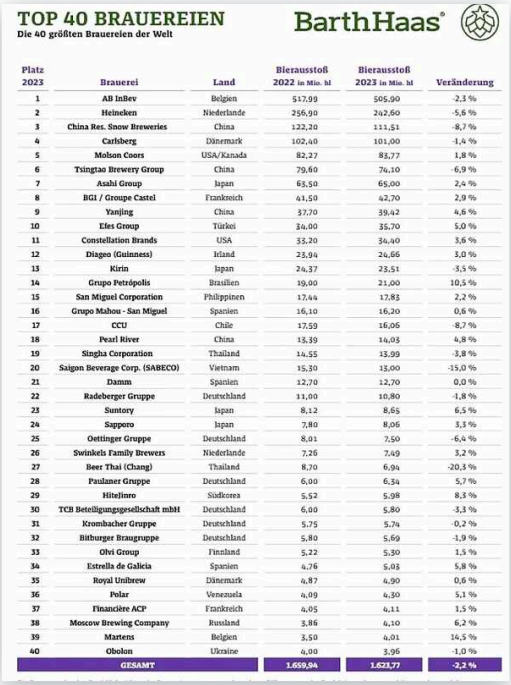

TOP 40 BRAUEREIEN
Die 40 größten Brauereien der Welt

BarthHaas

Platz 2023	Brauerei	Land	Bierausstoß 2022 in Mio. hl	Bierausstoß 2023 in Mio. hl	Veränderung
1	AB InBev	Belgien	517,99	505,90	-2,3 %
2	Heineken	Niederlande	256,90	242,60	-5,6 %
3	China Res. Snow Breweries	China	122,20	111,51	-8,7 %
4	Carlsberg	Dänemark	102,40	101,00	-1,4 %
5	Molson Coors	USA/Kanada	82,27	83,77	1,8 %
6	Tsingtao Brewery Group	China	79,60	74,10	-6,9 %
7	Asahi Group	Japan	63,50	65,00	2,4 %
8	BGI / Groupe Castel	Frankreich	41,50	42,70	2,9 %
9	Yanjing	China	37,70	39,42	4,6 %
10	Efes Group	Türkei	34,00	35,70	5,0 %
11	Constellation Brands	USA	33,20	34,40	3,6 %
12	Diageo (Guinness)	Irland	23,94	24,66	3,0 %
13	Kirin	Japan	24,37	23,51	-3,5 %
14	Grupo Petrópolis	Brasilien	19,00	21,00	10,5 %
15	San Miguel Corporation	Philippinen	17,44	17,83	2,2 %
16	Grupo Mahou - San Miguel	Spanien	16,10	16,20	0,6 %
17	CCU	Chile	17,59	16,06	-8,7 %
18	Pearl River	China	13,39	14,05	4,8 %
19	Singha Corporation	Thailand	14,55	13,99	-3,8 %
20	Saigon Beverage Corp. (SABECO)	Vietnam	15,30	13,00	-15,0 %
21	Damm	Spanien	12,70	12,70	0,0 %
22	Radeberger Gruppe	Deutschland	11,00	10,80	-1,8 %
23	Suntory	Japan	8,12	8,65	6,5 %
24	Sapporo	Japan	7,80	8,06	3,3 %
25	Oettinger Gruppe	Deutschland	8,01	7,50	-6,4 %
26	Swinkels Family Brewers	Niederlande	7,26	7,49	3,2 %
27	Beer Thai (Chang)	Thailand	8,70	6,94	-20,3 %
28	Paulaner Gruppe	Deutschland	6,00	6,34	5,7 %
29	Hite Jinro	Südkorea	5,52	5,98	8,3 %
30	TCB Beteiligungsgesellschaft mbH	Deutschland	6,00	5,80	-3,3 %
31	Krombacher Gruppe	Deutschland	5,75	5,74	-0,2 %
32	Bitburger Braugruppe	Deutschland	5,80	5,69	-1,9 %
33	Olvi Group	Finnland	5,22	5,30	1,5 %
34	Estrella de Galicia	Spanien	4,76	5,03	5,8 %
35	Royal Unibrew	Dänemark	4,87	4,90	0,6 %
36	Polar	Venezuela	4,09	4,30	5,1 %
37	Financière ACP	Frankreich	4,05	4,11	1,5 %
38	Moscow Brewing Company	Russland	3,86	4,10	6,2 %
39	Martens	Belgien	3,50	4,01	14,5 %
40	Obolon	Ukraine	4,00	3,96	-1,0 %
	GESAMT		1.659,94	1.623,77	-2,2 %

Bierdimpfl = mundartlich, meist abwertend, sonst spöttisch, ist in Südbayern ein Mann, der (angeblich) regelmäßig sehr viel Bier trinkt und deshalb nur noch geringe geistige Fähigkeiten besitzt.
DAVON GIBT ES HEUTE MILLIARDEN.

CHRONIK-FOTOS

1

Montag, 10. Februar 2025, 21:30



Norden - Sommermarkt 2018

Dienstag, 11. Februar 2025

NEUES VIDEO GETEILT

1

Dienstag, 11. Februar 2025, 22:51

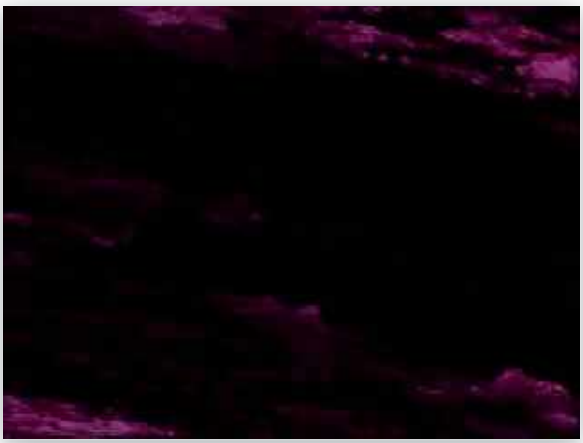

www.facebook.com/671815469488...

NEUES VIDEO GETEILT

1

Mittwoch, 12. Februar 2025, 01:06



www.facebook.com/671815469488...

FOTOS VON BURKHARDT HUCKS BEITRAG

2

Donnerstag, 13. Februar 2025, 19:37

Shitty weather 2025-02-13

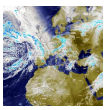

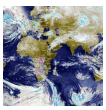

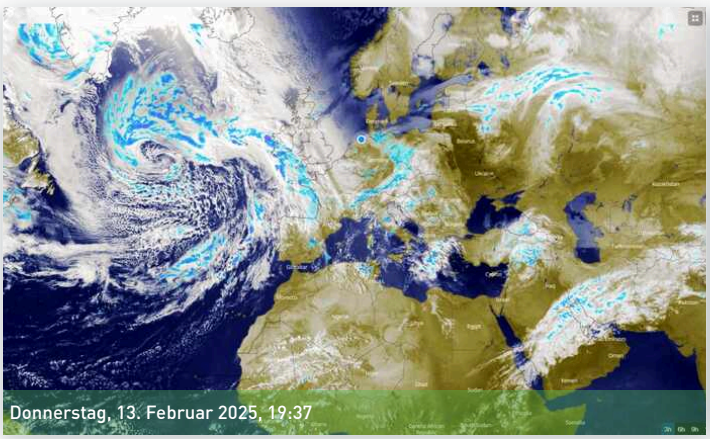

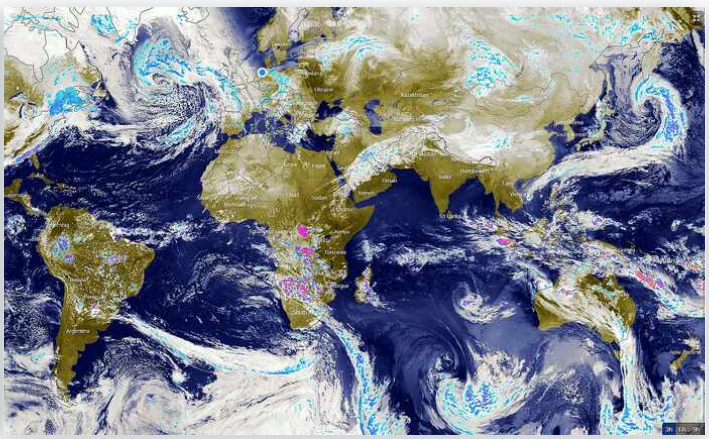

Samstag, 15. Februar 2025

NEUES VIDEO GETEILT

1

Samstag, 15. Februar 2025, 07:56



youtu.be/n0qlKwHi2VM

Meine Wahlprognose: Merz wird Kanzler, Pistorius Vizekanzler.

Subscribe here: bit.ly/eudebates At the Munich Security Conference 2025, German Defense Minister Boris Pistorius delivered a powerful response to US ...

18. FEBRUAR 2025, 20:51

“Same procedure as last year. 🤓”

FOTOS VON BURKHARDT HUCKS BEITRAG

6

Mittwoch, 19. Februar 2025, 19:31

I like cooking everyday...



NEUES VIDEO GETEILT

Freitag, 14. Februar 2025, 00:47



youtube.com/watch

Nonsens 70er

CHRONIK-FOTOS

2

Sonntag, 16. Februar 2025, 06:16



Mister Winter go home! 🥶



CHRONIK-FOTOS

1

Mittwoch, 19. Februar 2025, 19:31



Donnerstag, 20. Februar 2025

NEUEN LINK GETEILT

Donnerstag, 20. Februar 2025, 01:25



burkhardt-huck.de/e-4/

NEU! Das erste Kapitel eines Romans über die Ermordung eines deutschen Rentners in einer Kleinstadt in der Provinz Western Cape von Südafrika aus dem Jahr 2006 von Burkhardt Huck

THE FALL It happened August 2012. Nelson Mandela was frail and after being hospitalised a year before with a respiratory infection, he was unable to influence politics at all. So nobody intervened when a workers strike... Continue Reading...UrlPreviewBox

CHRONIK-FOTOS

Donnerstag, 20. Februar 2025, 12:34



Am Sonntag ist Wahltag in Deutschland! Nach Biden folgt Trump. Beide dement wie Scholz, Merz oder Putin. Wählt niemanden der über 70 Jahre alt ist und wenn, auf vier Jahre begrenzt. Basta! Period! Passt die Gesetze an. Als ich jung war, in den Sechzigern, gab es den Spruch: Trau keinem über Dreißig! 🤓♿

NEUEN LINK GETEILT

Donnerstag, 20. Februar 2025, 11:53

www.projekt-gutenberg.org/baude...

Vorsicht WAHLEN am nächsten Sonntag! Wählen sie keine PARTEI, die das Gesetz zur Teil-Legalisierung von Cannabis kippen will. 🤓 Näheres zum Thema: Forschungsergebnisse von Charles Baudelaire aus dem Jahr 1860. 😉

Projekt Gutenberg | Die weltweit größte kostenlose deutschsprachige Volltext-Literatursammlung | Klassische Werke von A bis Z | Bücher gratis online lesen



2

40 years younger when the war was as cold as nowadays. 😈 Freitag, 21. Februar 2025, 15:07

Montag, 24. Februar 2025

CHRONIK-FOTOS

5

Montag, 24. Februar 2025, 22:21



Everybody knows the ship is sinking, but nobody is ready to help.

Mittwoch, 26. Februar 2025

26. FEBRUAR 2025, 22:58 1

“Street art.”



ZAPIRO

Mittwoch, 26. Februar 2025, 23:03

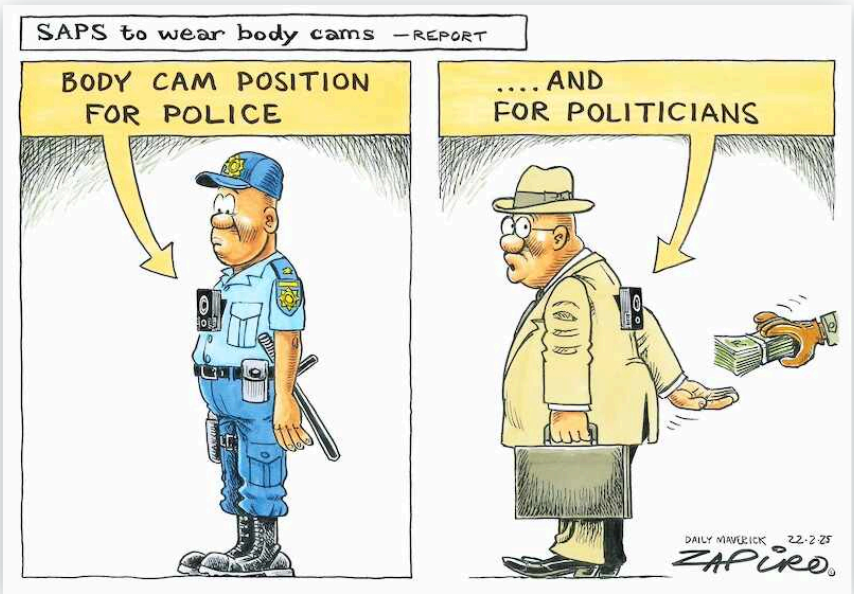

CHRONIK-FOTOS

Dienstag, 25. Februar 2025, 20:46

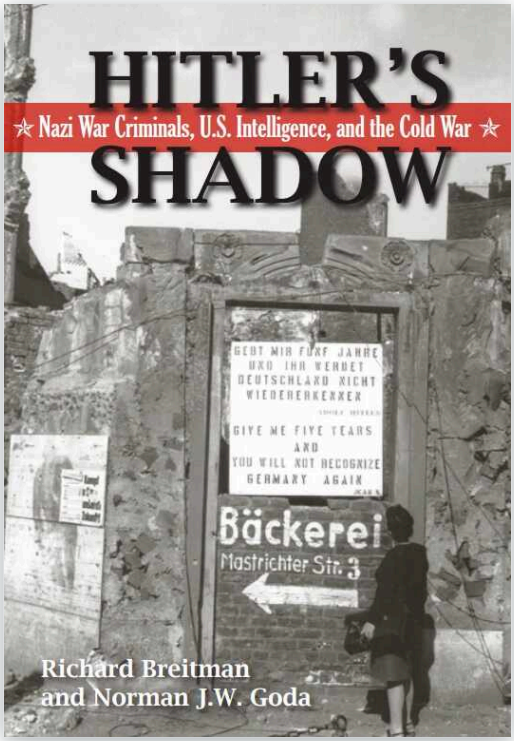

Online since 2010: Professors Richard Breitman and Norman J. W. Goda note in Hitler's Shadow that these CIA & Army records produced new “evidence of war crimes and about wartime activities of war criminals; postwar documents on the search for war criminals; documents about the escape of war criminals; documents about the Allied protection or use of war criminals; and documents about the postwar activities of war criminals”.
archives.gov/iwg/reports/hitlers-shadow.pdf

26. FEBRUAR 2025, 22:53 1

“Thats how it goes.”

A DIFFERENT

Mittwoch, 26. Februar 2025, 23:04



CHRONIK-FOTOS

Freitag, 28. Februar 2025, 23:13

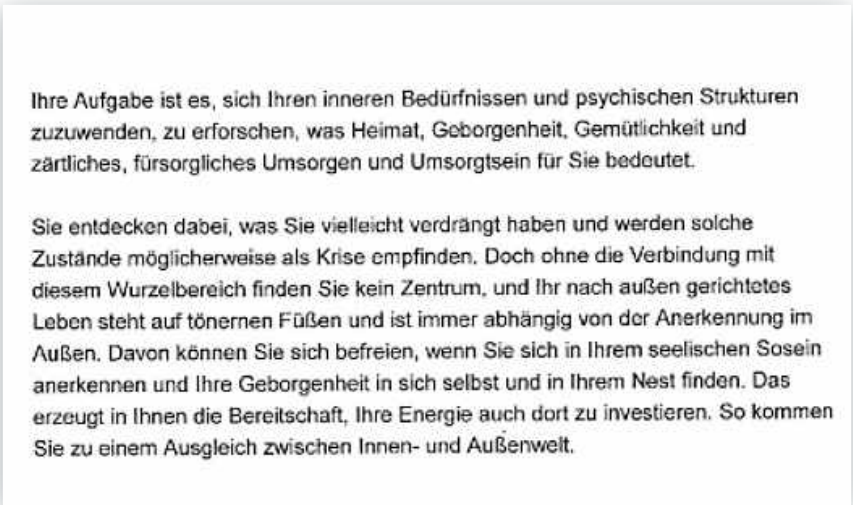

Ihre Aufgabe ist es, sich Ihren inneren Bedürfnissen und psychischen Strukturen zuzuwenden, zu erforschen, was Heimat, Geborgenheit, Gemütlichkeit und zärtliches, fürsorgliches Umsorgen und Umsorgtsein für Sie bedeutet.

Sie entdecken dabei, was Sie vielleicht verdrängt haben und werden solche Zustände möglicherweise als Krise empfinden. Doch ohne die Verbindung mit diesem Wurzelbereich finden Sie kein Zentrum, und Ihr nach außen gerichtetes Leben steht auf tönernen Füßen und ist immer abhängig von der Anerkennung im Außen. Davon können Sie sich befreien, wenn Sie sich in Ihrem seelischen Sosein anerkennen und Ihre Geborgenheit in sich selbst und in Ihrem Nest finden. Das erzeugt in Ihnen die Bereitschaft, Ihre Energie auch dort zu investieren. So kommen Sie zu einem Ausgleich zwischen Innen- und Außenwelt.

Was ich gerade mache? Mein Horoskop vom Jahr 2000 lesen. Erstaunlich wie weit KI damals war. 25 Jahre später erweist sich die Analyse der Astrologin als Volltreffer. 😘

26. FEBRUAR 2025, 23:14

“Zukunft, Kunfutz, Futzkun?”

NEUES VIDEO GETEILT

Freitag, 28. Februar 2025, 16:22

youtube.com/watch

😉Full movie online

The Beatles in their feature film debut, one of the greatest rock-and-roll comedy adventures ever. The film has a fully restored negative and digitally resto...









MÄRZ - APRIL

2025

Years go by , day by day, cake by cake

9

8 links

15 fotos

10 videos

4 statusmeldungen

1 orte



MÄRZ - APRIL

Montag, 3. März 2025

NEUEN LINK GETEILT

Montag, 3. März 2025, 23:12



www.telepolis.de/features/Wurde-die-Ukraine-von-Biden-in-die-Falle-gelockt-10301316.html

Lesenswert 😎

Time-Magazin zu wirklichen Zielen der Biden-Regierung. Militärischer Sieg Kiews war nie eingeplant. War die Ukraine also nur ein Bauernopfer im großen Spiel?

Dienstag, 4. März 2025

ARTENSION

1

Dienstag, 4. März 2025, 21:04



Großartig! Beate Schubert war nicht allein. Ihr Vorbild war George Segal.

NEUES VIDEO GETEILT

Dienstag, 4. März 2025, 22:08

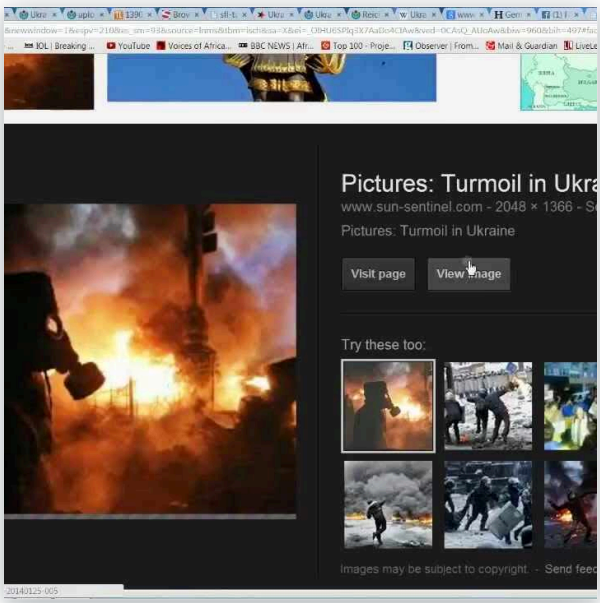

youtube.com/watch

Eleven years ago in South Africa I composed my first video on Ukraine for my YouTube channel.

A sad story of another European state with a broken history randomly known to people who don't dare to say *f+++ Europe*.

NEUEN LINK GETEILT

1

Freitag, 7. März 2025, 20:31

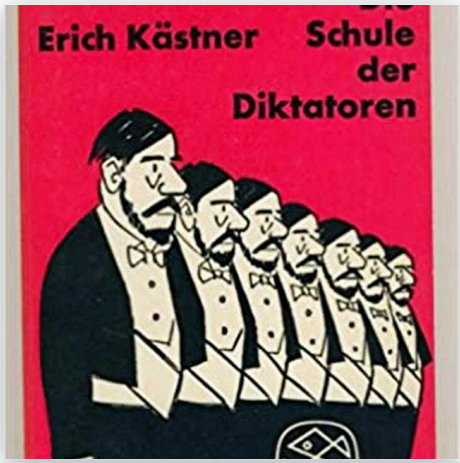

archive.org/details/die-schule-der...

Hochaktuell und hörenswert! 🤓

Die Schule der DiktatorenErich Kästnerproduziert in: 1994produziert von: DLR; ORFLaufzeit: 54 MinutenRegie: Thomas HolländerBearbeitung: Thomas...

Dienstag, 11. März 2025

NEUEN LINK GETEILT

1

Dienstag, 11. März 2025, 18:32

www.karlheinz-hoffmann.de/

Rudi Neuland da musste ich an Dich denken. Ein befreundeter Künstler ist inzwischen online:

Der Bildhauer Karlheinz Hoffmann (7.10.1925 - 11.10.2011) ist in einschlägigen Kreisen durch seine vielen Arbeiten im kirchlichen und öffentlichen Raum bekannt.

13. MÄRZ 2025, 17:22

3

“facebook schickt mir das mit folgendem Text: Hallo Burkhardt, es ist schön, Erinnerungen wach zu halten. Wir könnten uns vorstellen, dass du gern an diesen Beitrag von vor 7 Jahren zurückdenkst. 😟”

15. MÄRZ 2025, 22:35

“Marketplaces eight years ago...🤓”



DU HAST BESUCHT

2

Mittwoch, 19. März 2025, 21:19

Cape Town, South Africa

MONTAGU

Mittwoch, 19. März 2025, 21:24



Thank you Nelda Wiese! Great event!

Montagu

CHRONIK-FOTOS

Mittwoch, 19. März 2025, 21:19



Cape Town, South Africa

CHRONIK-FOTOS

Mittwoch, 19. März 2025, 21:47



Montagu

NEUES VIDEO GETEILT

Freitag, 21. März 2025, 05:42

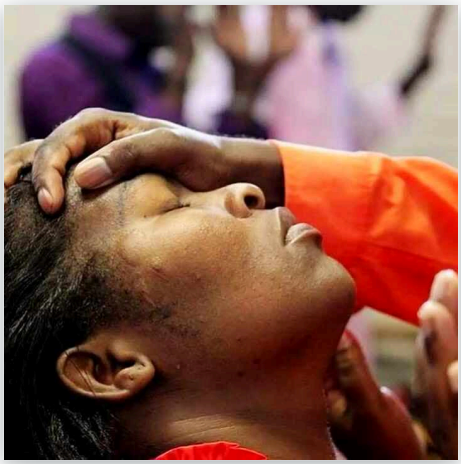

youtube.com/watch

@knaysna

Robert I miss you! Everything changed, but the misery is anwavering.

People from overseas come here with some purposes like Garden Route, Big Five or real township feeling tours...shebeen, gospel, township music ...Robert&Sabi...

NEUEN LINK GETEILT

1

Freitag, 21. März 2025, 06:32



www.spiegel.de/panorama/flughafen-london-heathrow-wegen-stromausfalls-den-gesamten-freitag-geschlos...

Hybrid warfare goes on..

Ein Stromausfall hat massive Auswirkungen auf den Flugverkehr am Londoner Airport Heathrow. Aus Sicherheitsgründen bleibt der Flughafen bis um 23.59 Uhr an diesem Freitag geschlossen.



NEUES VIDEO GETEILT

Sonntag, 23. März 2025, 06:54



youtube.com/shorts/lGCsbNNShuE

Hurra wir leben noch. 😂🤣😍

Ten Years After I joined facebook community in 2010 I got a post from facebook

URBAN

2

Sonntag, 23. März 2025, 08:04



Kaaskop baroque architecture 🤓

23. MÄRZ 2025, 09:42

1

“South Africa helped to defeat Nazi-Germany but started implementing Apartheid laws few years later.”

Donnerstag, 27. März 2025

NEUES VIDEO GETEILT

Donnerstag, 27. März 2025, 03:21



youtube.com/watch

Provided to YouTube by Parlophone UKI'm Afraid Of Americans V1 (2022 Remaster) · David Bowie'm Afraid Of Americans E.P.℗ Under exclusive license to Parlopho...

NEUES VIDEO GETEILT

Donnerstag, 27. März 2025, 03:29

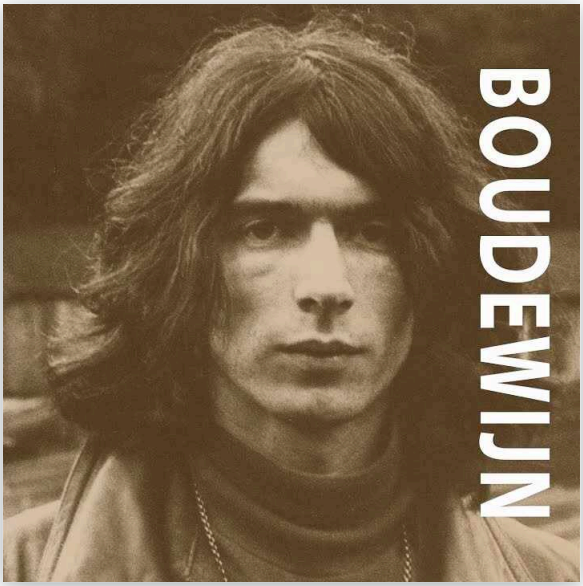

youtube.com/watch

Was machst Du gerade Burkhardt Huck? KOTZEN!

Provided to YouTube by Universal Music GroupWelterusten Mijnheer De President · Boudewijn de GrootDe Vrienden Van Vroeger (1966-1973)℗ Universal Music; ℗ 196...

NEUES VIDEO GETEILT

1

Donnerstag, 27. März 2025, 03:41



youtube.com/watch

Hitler decides to give President Trump a call to discuss the tariffs he wants to impose and other things he wants to do like annexing other countries.Patreon...

NEUES VIDEO GETEILT

Donnerstag, 27. März 2025, 04:25



youtube.com/shorts/_NO-qLuClCY

Shredding Old China Bicycle | Shredder vs Bicycle #shredding #shredder #shredded #bicycle

Freitag, 28. März 2025

NEUEN LINK GETEILT

Freitag, 28. März 2025, 20:30

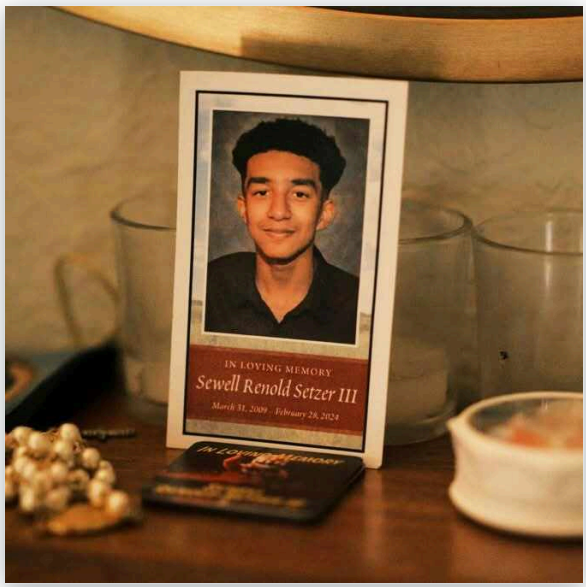

www.spiegel.de/panorama/kuenstliche-intelligenz-verliebt-in-...

In einem Brief, der von 54 Staatsanwälten unterzeichnet wurde, schrieb die Nationale Vereinigung der Amerikanischen Generalstaatsanwälte: »Wir befinden uns in einem Wettlauf gegen die Zeit, um die Kinder unseres Landes vor den Gefahren der KI zu schützen. Tatsächlich sind die sprichwörtlichen Mauern der Stadt bereits durchbrochen worden. Jetzt ist es an der Zeit zu handeln.«

Sewell Setzer war ein glückliches Kind. Dann verliebte er sich in einen Chatbot und nahm sich mit 14 das Leben. Seine Mutter verklagt jetzt den mächtigsten Konzern der Welt.

CHRONIK-FOTOS

Donnerstag, 27. März 2025, 06:51



This is how it goes. February 20, 1992 🥲

NEUES VIDEO GETEILT

1

Freitag, 4. April 2025, 00:20



youtube.com/watch

Provided to YouTube by Universal Music GroupIch möchte mich gern von mir trennen · Hildegard KnefEins und Eins℗ 1974 Electrola, a division of Universal Music...



Sí, se puede Montag, 7. April 2025, 18:23

Mittwoch, 9. April 2025

NEUEN LINK GETEILT

Mittwoch, 9. April 2025, 19:23



www.spiegel.de/geschichte/die-moorsoldaten-vom-kz-lied-zu...

Der erste Deutsche, der mir von Moorsoldaten erzählte, war Willy Hanhörster. Er wurde kurz nach der Machtergreifung als junger katholischer Kaplan als Staatsfeind verhaftet und ins Emslandlager verschleppt. Nach zwei Jahren konnte die Kirche seine Entlassung erreichen, unter der Auflage, dass er aus dem deutschen Reich in die Mission im Ausland verschifft wurde. 1935 wurde Willy Landpfarrer in einer verstreuten Gemeinde weit entfernt von Rio im Bundesstaat Bahia. Erst in den späten sechziger Jahren kehrte er zurück in sein Herkunftsland. Als ich ihn 1974 kennenlernte, war er seit einigen Jahren verheiratet mit einer früheren Nonne und hatte einen Sohn und drei Töchter. Später hat er mir von der seiner Zeit im feuchten, nebligen Emsland erzählt: dem erbarmungslosen täglichen Kampf gegen unmenschliche Bewacher, eine lebensfeindliche Umwelt und die Kraft Gottes die ihm half zu überleben.

Der Sommerhit 2018 ist das alte Partisanenlied "Bella ciao". Weltweit ähnlich bekannt wurden die "Moorsoldaten", von denen Häftlinge erstmals 1933 sangen - im "Zirkus Konzentrazani".

CHRONIK-FOTOS 3

Montag, 7. April 2025, 15:43



April 1966 my beloved cousine Sybille was killed on her way to school by an idiot not reducing his speed when entering Murnau. One year later my uncle Dr. Hayo Wychgram and aunt Traudi lost my cousin Renate during spring holiday early. She was an asthmatic and killed by a metering failure. Four years later in 1972 Hayo and Gertrude Wchgram travelled to Johannnesburg, to prouve immigration conditions. youtu.be/rEg7zOh9wEs?si=kcAV1iEOkP3bn25b They liked South Africa but after return Traudi fell ill and died two years later. 44 years later I published the 8mm film on YouTube. Hence more than 6000 people viewed my uncles video. 👏

9. APRIL 2025, 18:39

“🤓 Kalenderblatt heute:
"Die Erfinder der deutschen Sprache scheinen sich ein Vergnügen daraus gemacht zu haben, sie in jeder Form, die sie sich nur ausdenken konnten, zu komplizieren."
Mark Twain, US-amerikanischer Autor (1835 bis 1910)”



4

Square four - Bavarian Leberkäs Pizza Freitag, 11. April 2025, 03:19

Sonntag, 13. April 2025

NEUES VIDEO GETEILT

1

Sonntag, 13. April 2025, 22:11



youtube.com/watch

"Me and Bobby McGee" by Janis JoplinListen to Janis Joplin: JanisJoplin.lnk.to/listenYDWatch more Janis Joplin videos: JanisJoplin.lnk.to/lis...

CHRONIK-FOTOS

9

Freitag, 11. April 2025, 03:26



Years go by , day by day, cake by cake

ZAPIRO

Sonntag, 13. April 2025, 21:41

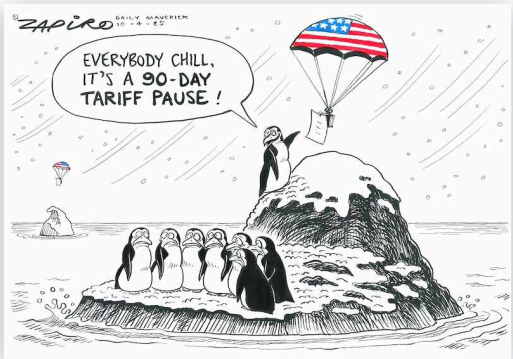

NEUEN LINK GETEILT

Montag, 14. April 2025, 15:31

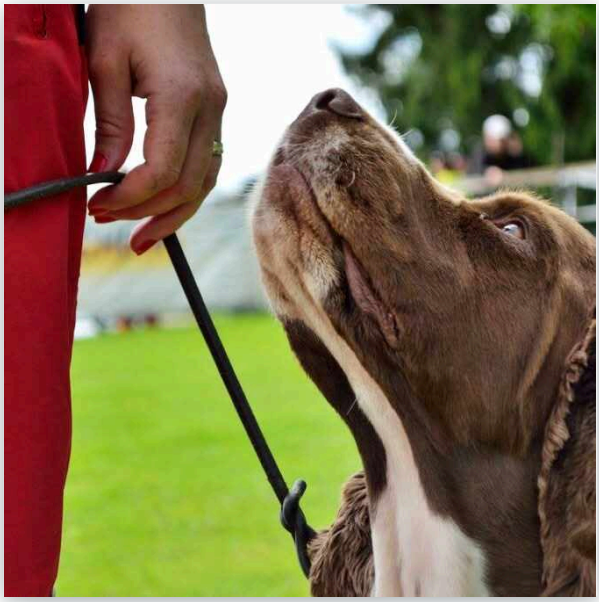

www.spiegel.de/panorama/gesellschaft/hunde-in-niedersachs...

Sie haben 7 von 12 Fragen richtig beantwortet Stark, Sie haben das Zeug zum Hundehalter oder zur Hundehalterin!

Berlin plant einen sogenannten Hundeführerschein, in Niedersachsen gibt es ihn schon. Würden Sie bestehen? Testen Sie Ihr Wissen mit zwölf Beispielfragen aus der theoretischen Prüfung.

NEUES VIDEO GETEILT

Samstag, 26. April 2025, 05:08



youtu.be/NeQM1c-XCDc

406 million views?

New Album: rammstein.lnk.to/Zeit► Website: www.rammstein.com► RammsteinShop: shop.rammstein.de► Instagram: www.instagram.com/ram...

SOME

Montag, 28. April 2025, 15:55

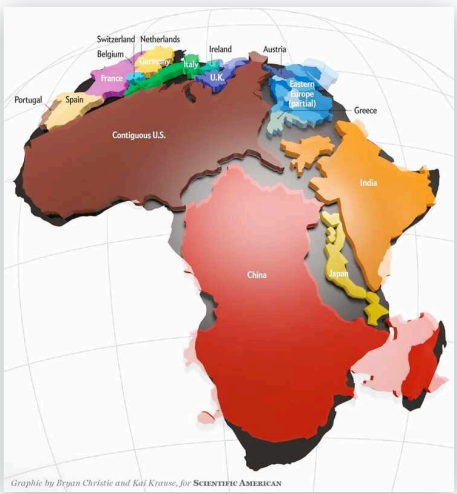

Africa - real size

CHRONIK-FOTOS

8

Dienstag, 29. April 2025, 21:39

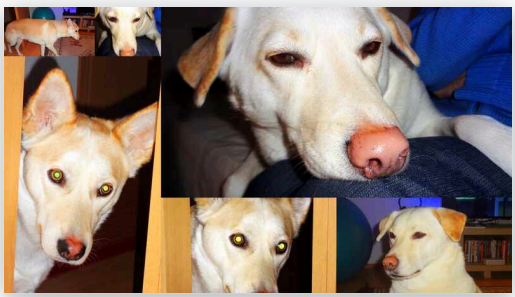

The guy with the green eyes is Bumi. Since he died few month ago, he is visiting me in my dreams like so many soul mates of my life who left to the other side of the Moon. Nala, his foster mother is still alive. Suppose I'm not alone with my visions.

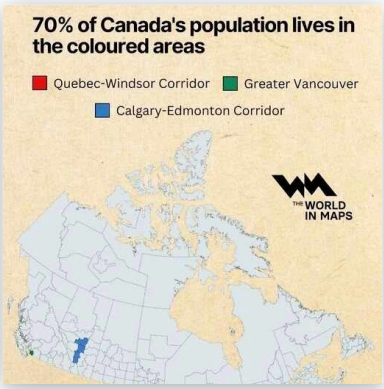
70% of Canada's population lives in the coloured areas
Quebec-Windsor Corridor
Greater Vancouver
Calgary-Edmonton Corridor
THE WORLD IN MAPS

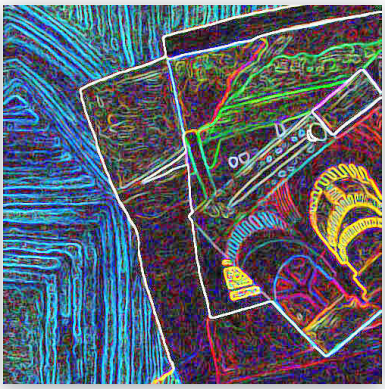

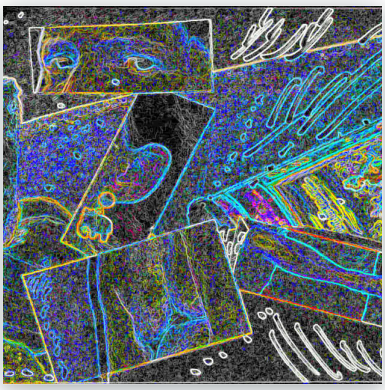

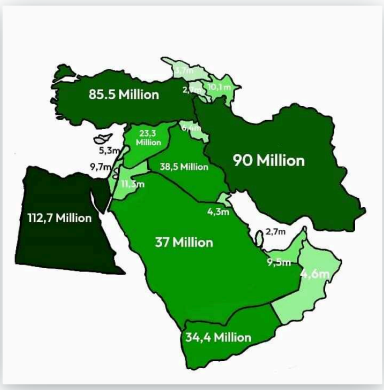
85.5 Million
90 Million
38,5 Million
112,7 Million
37 Million
34,4 Million
4,3m
2,7m
4,6m

MAI
2025

Our first intercontinental flight to Africa
autumn 1988

6

38 fotos

10 videos

2 links

3 statusmeldungen



MAI

Freitag, 2. Mai 2025

BEAUTY

Freitag, 2. Mai 2025, 01:23

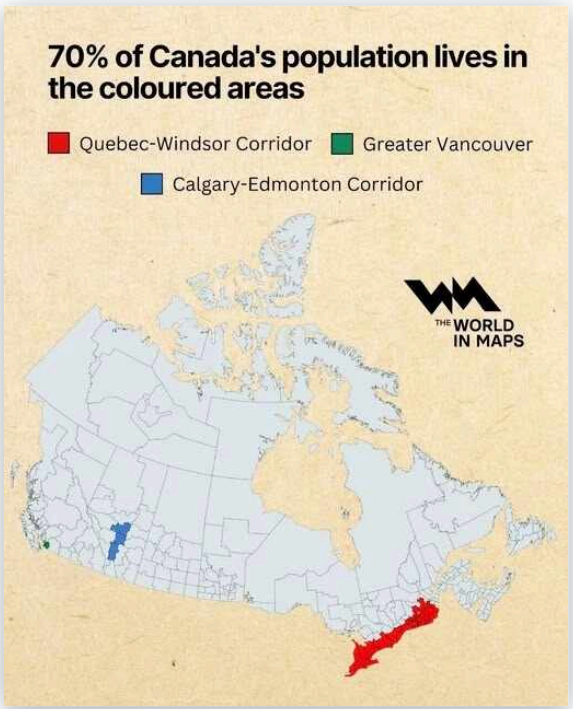

NEUES VIDEO GETEILT

Freitag, 2. Mai 2025, 06:59



youtube.com/watch

How you can MAGA exist without toilet paper from China?

President Trump ousted National Security Advisor Mike Waltz and gave the job to Secretary of State Marco Rubio, officials are hoarding supplies ahead of an e...

NEUES VIDEO GETEILT

Freitag, 2. Mai 2025, 05:54



youtube.com/watch

Music from the Bavarian Uplands south of Munich "Jodler"

NEUES VIDEO GETEILT

Freitag, 2. Mai 2025, 07:54



youtube.com/watch

1970. Feelings? They´re deaf-blind. They will not hear us crying.

Taken from their fourth album Deep Purple In Rock, the band performs 'Child In Time' live on the British TV show "Doing Their Thing".The performance features...

CHRONIK-FOTOS 1

Dienstag, 6. Mai 2025, 20:46

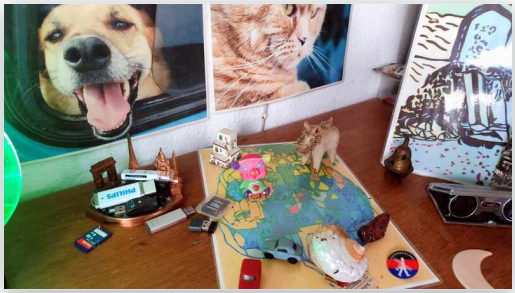

Something is new in my meditation corner on my desk. Guess what.

CHRONIK-FOTOS 4

Dienstag, 6. Mai 2025, 21:02



Guess the tree in our garden...

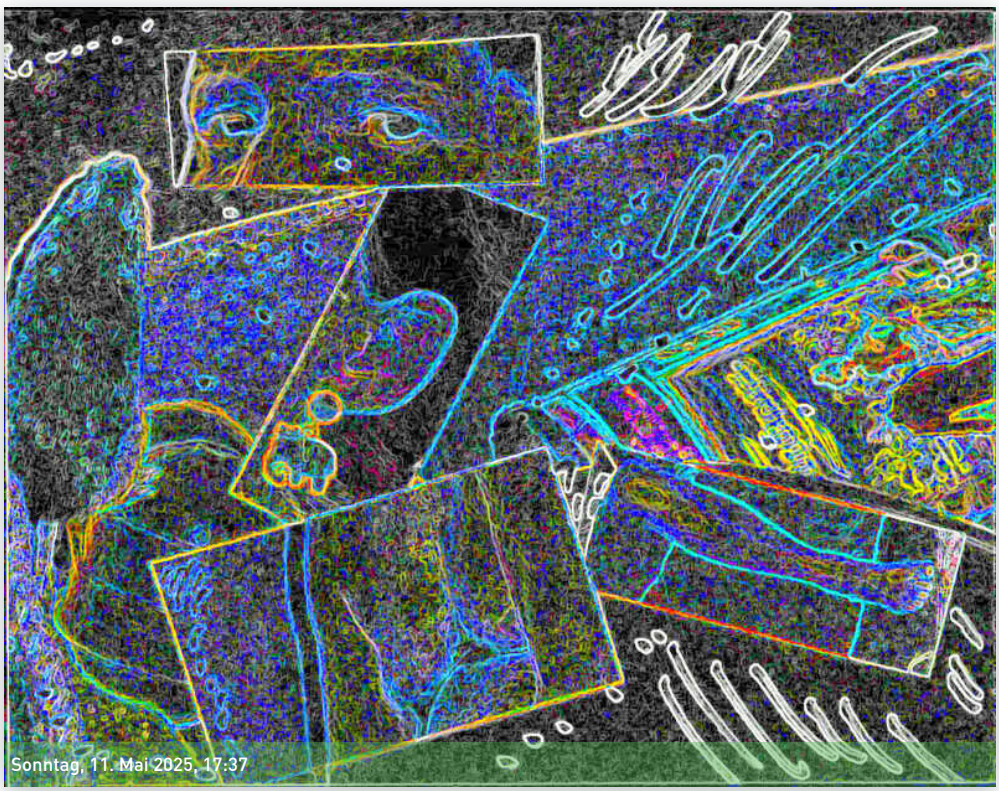

CHRONIK-FOTOS

Sonntag, 11. Mai 2025, 17:37

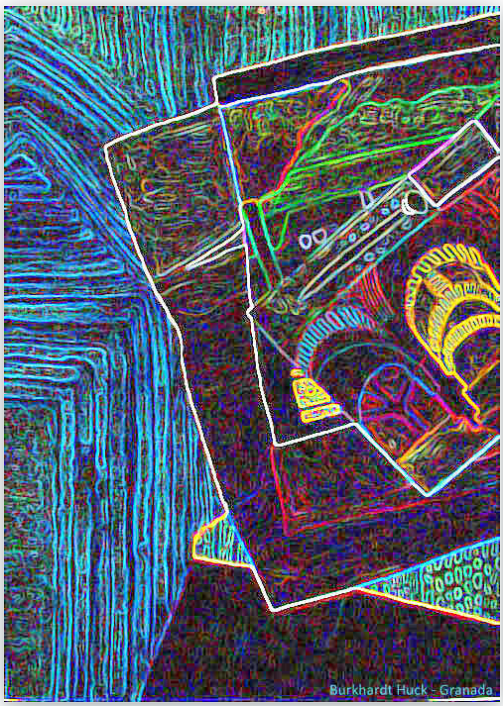

FOTOS VON BURKHARDT HUCKS BEITRAG

2

Sonntag, 11. Mai 2025, 17:37

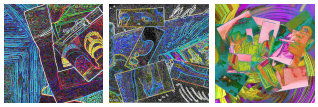

CHRONIK-FOTOS

Sonntag, 11. Mai 2025, 17:37



Montag, 12. Mai 2025

NEUES VIDEO GETEILT

Montag, 12. Mai 2025, 18:51

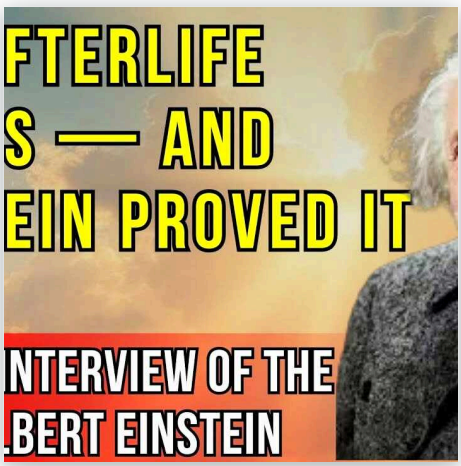

youtube.com/watch

I doubt the banned interview but suppose it is an amazing sophisticated invention based on Einsteins writings and lectures.

BANNED INTERVIEW of Albert Einstein About the Afterlife and His ProofWhat if Albert Einstein had revealed the ultimate secret — that consciousness continues ...

NEUEN LINK GETEILT

Montag, 12. Mai 2025, 23:15



burkhardt-huck.de/v1/

burkhardt-huck.de/v1/

Nach einem Todesfall untersucht ein Arzt die Leiche zunächst auf sichere Todeszeichen wie etwa Leichenstarre (Rigor mortis), Totenflecken, Fäulnis oder tödliche Verletzungen am Körper. Totenflecke können bereits zwanzig Minuten nach dem Tod auftreten und sind ein verlässliches Todeszeichen....

NEUES VIDEO GETEILT

Montag, 12. Mai 2025, 23:22

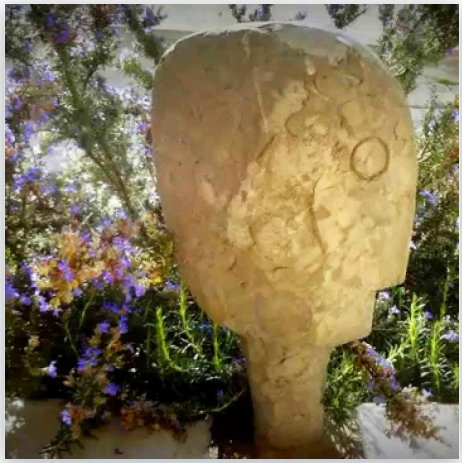

youtu.be/e-CJ2F5MT1M

The Liberation Through Hearing During the Intermediate State or Bardo Tödröl (Tibetan: བར་དོ་ཐོད་གྲོལ་ཆེན་མོ།). The Tibetan text describes, and is intended to guide...

Dienstag, 13. Mai 2025

NEUES VIDEO GETEILT

Dienstag, 13. Mai 2025, 01:13

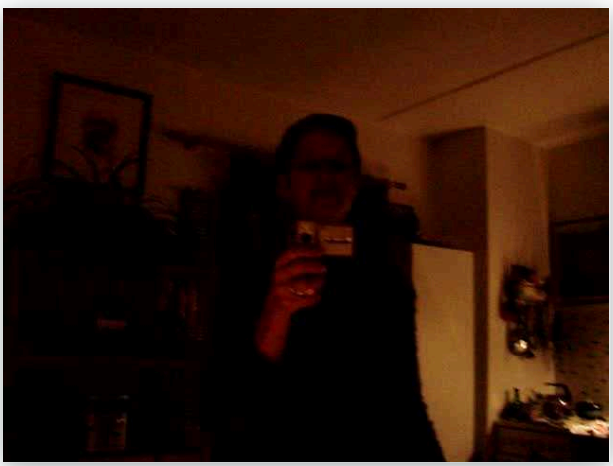

www.facebook.com/6718154694889738/videos/1094981416009997

WORLD

Dienstag, 13. Mai 2025, 21:57

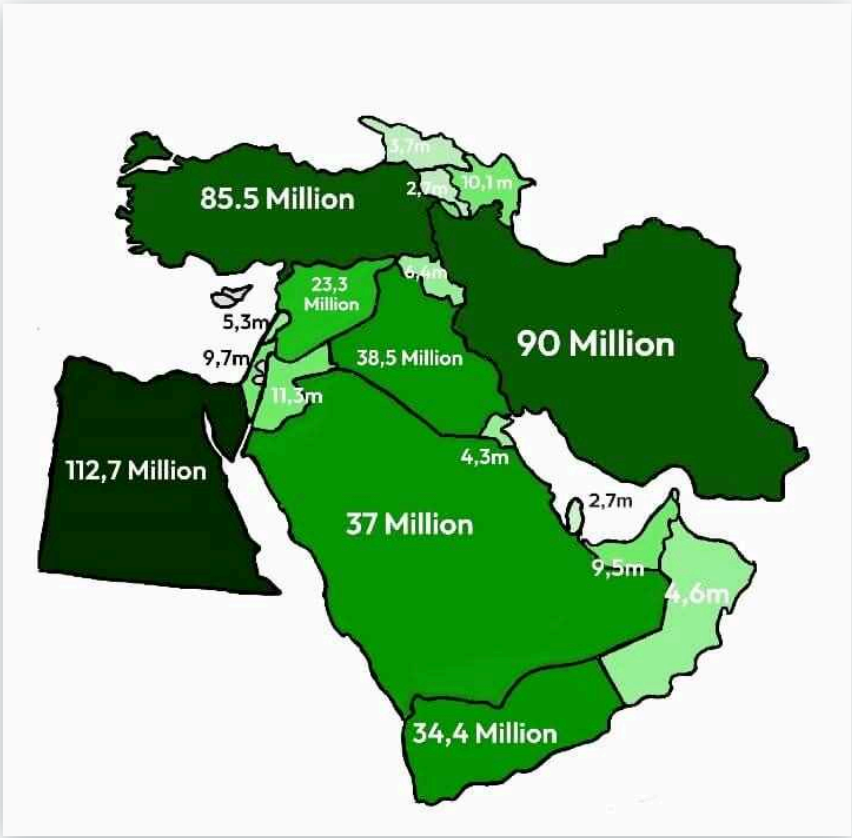

13. MAI 2025, 02:17

**“No resurrection, no incarnation, no taxation, no ignoration of facts!
Ad some more No! in your comments. Your welcome and stop invoicing me! Opossums!”**

NEUES VIDEO GETEILT 1

Mittwoch, 14. Mai 2025, 16:59



www.facebook.com/671815469488...

Noch ist alles klar auf der Andrea Doria

NEUES VIDEO GETEILT

Mittwoch, 14. Mai 2025, 17:18



www.facebook.com/6718154694889738/videos/1390041332121...

My facebook 2013

CHRONIK-FOTOS

2

Mittwoch, 14. Mai 2025, 21:58



Mit Monica Strigel und Jennifer Impennato #Groningen

Monica Strigel, Jennifer Impennato

CHRONIK-FOTOS

Freitag, 16. Mai 2025, 17:06



US new immigration law



President Trumps guest gift - Riyadh 2025 Freitag, 16. Mai 2025, 23:37

Sonntag, 18. Mai 2025

CHRONIK-FOTOS

2

Sonntag, 18. Mai 2025, 22:22



Painting from 1974 - digital recomposition 2025

CHRONIK-FOTOS

Sonntag, 18. Mai 2025, 22:48

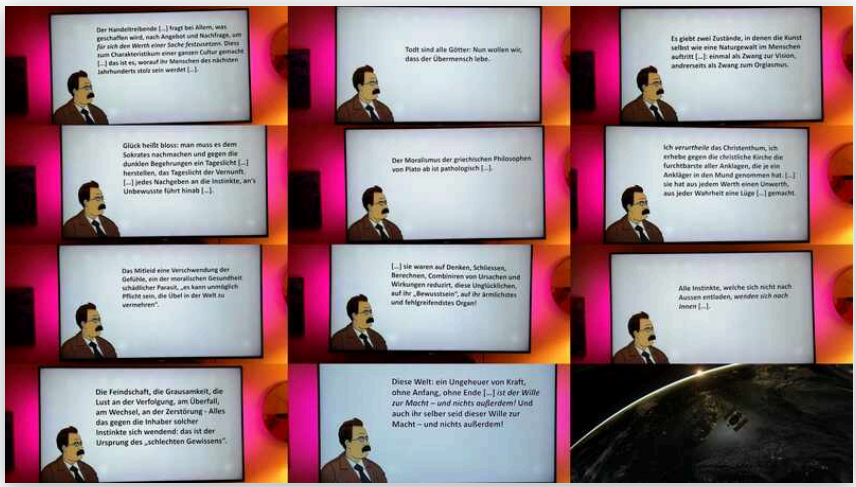

FOTOS VON BURKHARDT

HUCKS BEITRAG

Sonntag, 18. Mai 2025, 22:48

Gestatten: Nietzsche, Vorname Friedrich



CHRONIK-FOTOS

Sonntag, 18. Mai 2025, 22:48

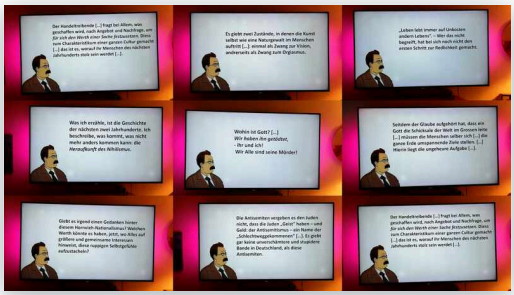

CHRONIK-FOTOS

3

Dienstag, 20. Mai 2025, 23:34



Putins Mopedführerschein

FOTOS VON BURKHARDT

4

HUCKS BEITRAG

Mittwoch, 21. Mai 2025, 00:27

On the way to Cordoba - summer 1970



CHRONIK-FOTOS

Mittwoch, 21. Mai 2025, 00:27



CHRONIK-FOTOS

Mittwoch, 21. Mai 2025, 02:31



21. MAI 2025, 15:11

1

“Saperlipopette heißt so viel wie "zum Donnerwetter" "Saperlipopette" is a French interjection that translates to "goodness me" or "gosh" in English.”

FOTOS VON BURKHARDT HUCKS BEITRAG

3

Mittwoch, 21. Mai 2025, 15:18

Beate Schubert Exhibition 2007

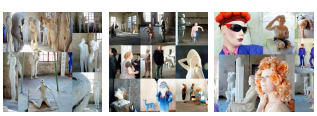

NEUES VIDEO GETEILT

Mittwoch, 21. Mai 2025, 00:44



youtu.be/pat2c33sbog

Saublöd... aber 84.000.000 views

New Album: rammstein.lnk.to/Zeit► Website: www.rammstein.com► RammsteinShop: shop.rammstein.de► Instagram: www.instagram.com/ram...





Samstag, 24. Mai 2025

NEUES VIDEO GETEILT

Samstag, 24. Mai 2025, 05:10



youtube.com/watch

Fuckland. 🇩🇪 ☝️Ich werde als wissenschaftlicher Berater im Abspann genannt. Manche machten mir deshalb Vorwürfe. Peter Heller hat treffend ins Bild gesetzt, was ich nur in amtlich ermittelten Zahlen veranschaulichen konnte. Ätsch! 😜

Die Nationale Volksarmee der DDR hatte die Hochzeit unter Feinden nicht überlebt. Die Partei-Armee wurde in voller Rüstung von der Bundeswehr geschluckt und ...

CHRONIK-FOTOS

Mittwoch, 21. Mai 2025, 15:18



INSTITUTE

Donnerstag, 22. Mai 2025, 21:33



At the start of the meeting, Ramaphosa complimented Trump on his changes to the Oval Office decor, offered him a 14-kg book on South African golf courses and joked about having worked on his own golf so he could take on Trump, who loves the sport.



CHRONIK-FOTOS

Sonntag, 25. Mai 2025, 22:10

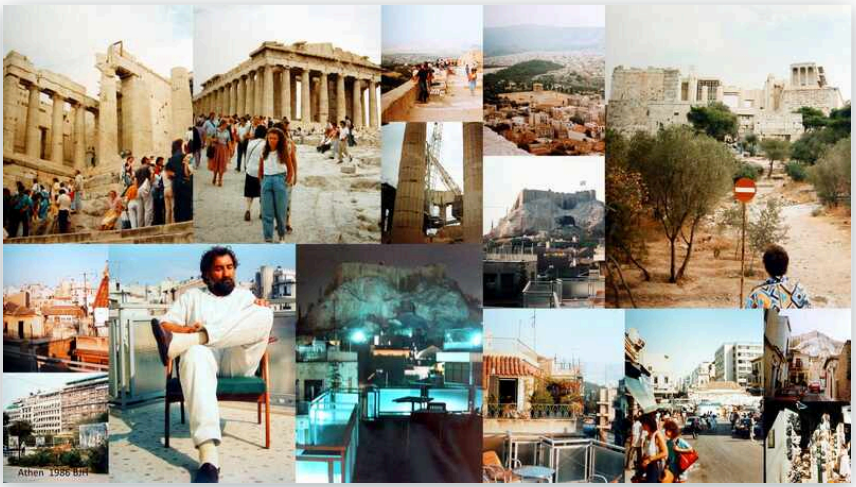

FOTOS VON BURKHARDT HUCKS BEITRAG

Sonntag, 25. Mai 2025, 22:10

Travelling Western Europe with my life companion Gisèle Schrama - the 80ies.

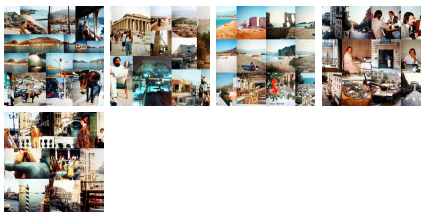

CHRONIK-FOTOS

Sonntag, 25. Mai 2025, 22:10







CHRONIK-FOTOS 1

Sonntag, 25. Mai 2025, 22:36

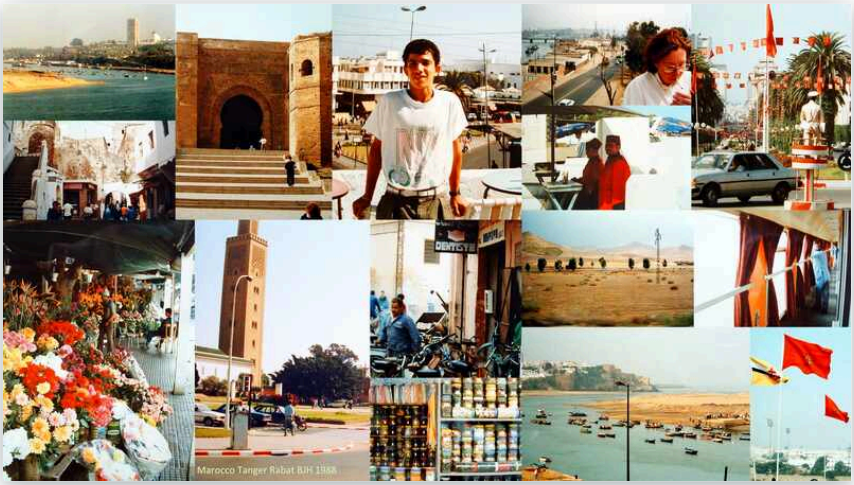

27. MAI 2025, 18:23 1

"🎨😊"

FOTOS VON BURKHARDT HUCKS BEITRAG 6

Sonntag, 25. Mai 2025, 22:36

Our first intercontinental flight to Africa autumn 1988



CHRONIK-FOTOS 1

Sonntag, 25. Mai 2025, 22:36



Mittwoch, 28. Mai 2025

FOTOS VON BURKHARDT HUCKS BEITRAG 4

Mittwoch, 28. Mai 2025, 21:16

Drawings from 1973



CHRONIK-FOTOS

Mittwoch, 28. Mai 2025, 21:16



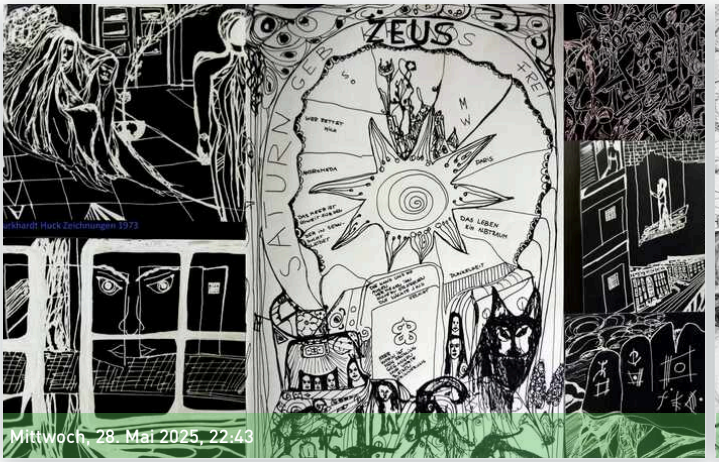



Donnerstag, 29. Mai 2025

CHRONIK-FOTOS

2

Donnerstag, 29. Mai 2025, 16:25



Das Konkordat mit dem Deutschen Reich wurde am 20. Juli 1933 in Rom unterzeichnet und nach seiner Ratifizierung durch den Reichstag am 10. September rechtskräftig. Christi Himmelfahrt ist seit 1934 ein deutschlandweiter gesetzlicher Feiertag und findet stets exakt 39 Tage nach Ostersonntag statt. Bundeskanzler Merz könnte diesen Feiertag ohne gegen das Konkordat zu verstoßen wieder auf einen Sonntag verschieben. Aber dazu fehlt ihm möglicherweise der Mut. 🤓

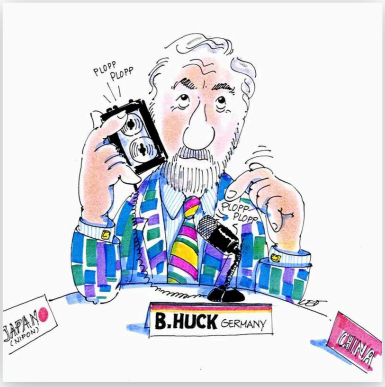
PLOPP
PLOPP
PLOPP
PLOPP
B.HUCK GERMANY

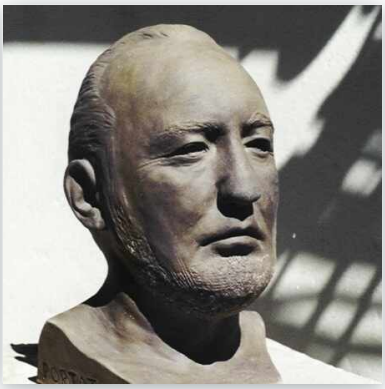



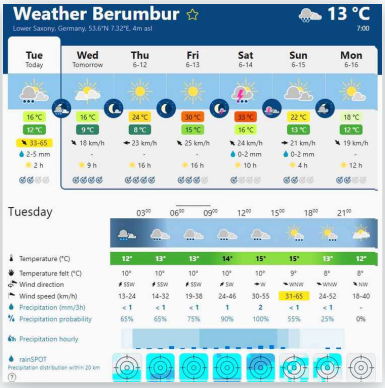
Weather Berumbur
13 °C
Tue
Today
Wed
Tomorrow
Thu
6-12
Fri
6-13
Sat
6-14
Sun
6-15
Mon
6-16
Tuesday
Temperature (°C)
Temperature felt (°C)
Wind direction
Wind speed (km/h)
Precipitation (mm/3h)
Precipitation probability
Precipitation hourly
rainSPOT

JUNI

2025

Tonkopf 2002 by Beate Schubert

12

30 fotos

20 videos

1 link

1 statusmeldung



JUNI

Sonntag, 1. Juni 2025

CHRONIK-FOTOS

Sonntag, 1. Juni 2025, 19:28



FOTOS VON BURKHARDT HUCKS BEITRAG

5

Sonntag, 1. Juni 2025, 19:28

Portraits I created 1973



CHRONIK-FOTOS

Sonntag, 1. Juni 2025, 19:28







CHRONIK-FOTOS

Sonntag, 1. Juni 2025, 19:30



FOTOS VON BURKHARDT HUCKS BEITRAG

3

Sonntag, 1. Juni 2025, 19:30

Portraits I created 1973

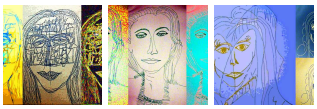

CHRONIK-FOTOS

Sonntag, 1. Juni 2025, 19:30



CHRONIK-FOTOS

Sonntag, 1. Juni 2025, 19:30



Dienstag, 3. Juni 2025

NEUES VIDEO GETEILT

1

Dienstag, 3. Juni 2025, 08:47

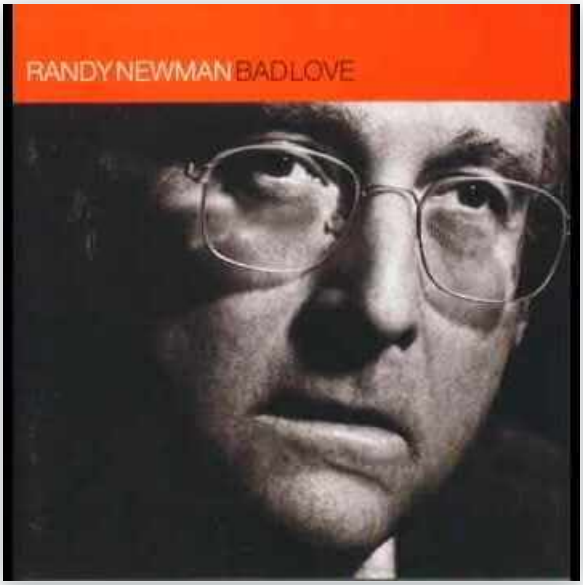

youtube.com/watch

Don't worry: Randy Newman is still alive. de.wikipedia.org/wiki/Randy_Newman

NEUES VIDEO GETEILT

Mittwoch, 4. Juni 2025, 22:58

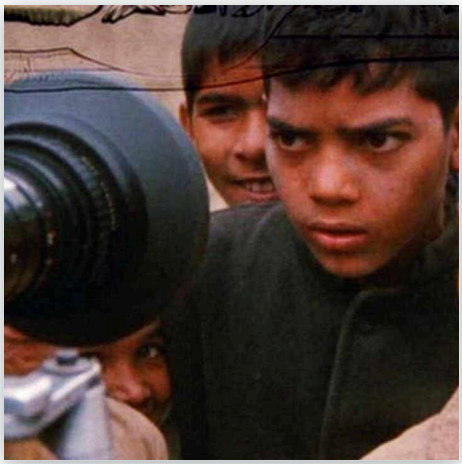

youtube.com/watch

Just discovered on YouTube. A documentary from Louis Malle I watched 55 years ago at Arri Cinema in Munich with German subtitles.

louis malle, 1969.

NEUEN LINK GETEILT

Mittwoch, 4. Juni 2025, 22:25



www.theparisreview.org/blog/2025...

Whispers from beyond 🇨🇳

June 3, 2025 – “Taking in all the familiar faces speaking the tones of homeland, I exclaimed, ‘But it’s not possible!’ Mr. Chu smiled ruefully as if I had said, ’But you are ghosts.‘ ”



Donnerstag, 5. Juni 2025, 03:14

CHRONIK-FOTOS

Donnerstag, 5. Juni 2025, 03:14



FOTOS VON BURKHARDT HUCKS BEITRAG

1

Donnerstag, 5. Juni 2025, 03:14

1990ies - memories of Valerie 🥰



CHRONIK-FOTOS

Donnerstag, 5. Juni 2025, 03:14

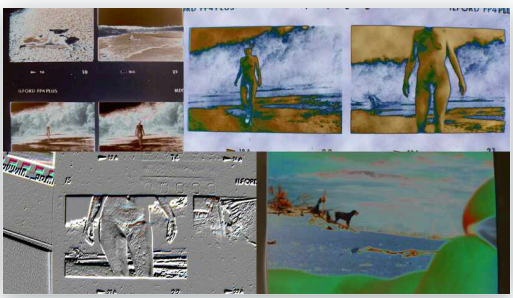





NEUES VIDEO GETEILT

Donnerstag, 5. Juni 2025, 04:12



youtube.com/watch

100 Millionen haben diese deutschsprachige Parodie alpenländischer Lebenserwartungen auf YouTube gesehen. Die Beatles wurden für ähnliche Erfolge im Ausland am 26. Oktober 1965 dafür als Member of the Order of the British Empire belohnt. Das entspricht dem Bundesverdienstkreuz. Udo Lindenberg wurde 2019 als Musiker und Maler damit ausgezeichnet. Klaus Meine von den Scorpions erhielt im Juni 2000 den Verdienstorden 1. Klasse des Niedersächsischen Verdienstorden. Die beiden Bands haben auf dem Weltmarkt mehr Umsatz generiert als manche mittelständische Betriebe. Wenn es um Geschmack geht ist unser Staat so wählerisch wie bei Entscheidung über die Sendungen im ÖRR&F. - Mein Vorschlag: Ordensverleihungen durch digitale Volksabstimmung. 🤓

Order the new album: rammstein.lnk.to/ZeitOrder the "Dicke Titten" single: rammstein.lnk.to/DickeTittenRammstein areChristoph Schneider Paul ...

NEUES VIDEO GETEILT

Donnerstag, 5. Juni 2025, 04:52

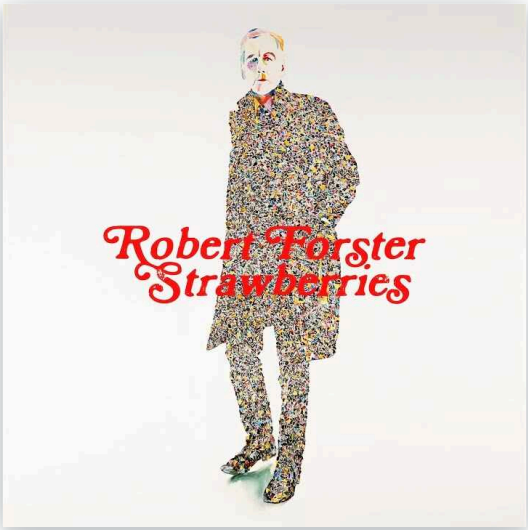

www.youtube.com/watch

Das ist Musik und kein Tonmüll aus dem Supermarkt.

Provided to YouTube by The Orchard EnterprisesBreakfast on the Train · Robert Forster · Robert Derwent Garth ForsterStrawberries℗ 2025 Tapete RecordsReleased...

NEUES VIDEO GETEILT

Samstag, 7. Juni 2025, 17:14

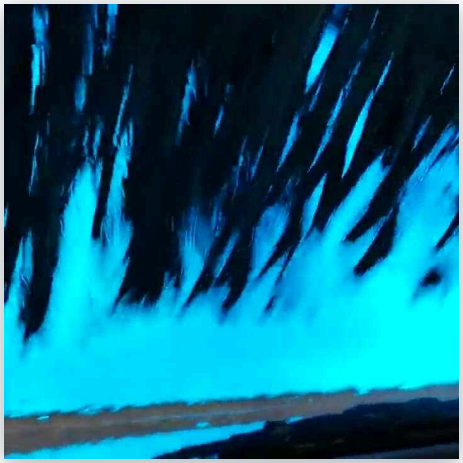

youtube.com/watch

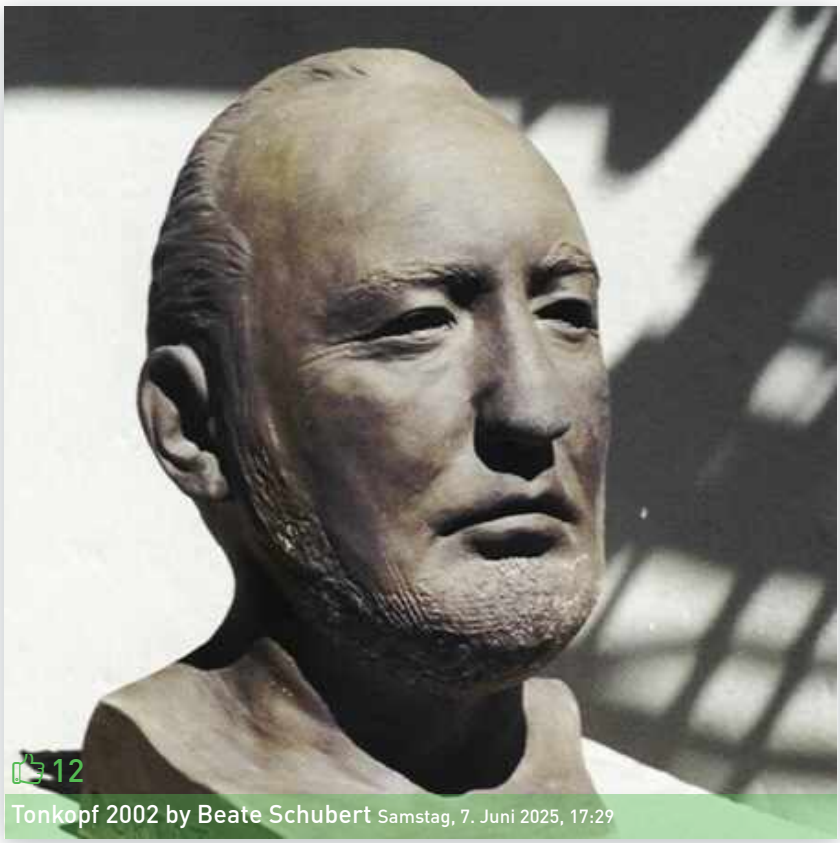

NEUES VIDEO GETEILT

1

Sonntag, 8. Juni 2025, 03:37



youtu.be/z-lnb0XVEgo

Hallo Roland Krause-Kohm hier noch Dein Geburtstagsgeschenk mit Herbert Lachner am Piano.

Berlin, February 2001, the annual Berlin International Filmfestival "Berlinale" takes place at Potsdamer Platz. What once has been one of most busy places in...

BURKHARDT HUCK

13

Samstag, 7. Juni 2025, 17:30

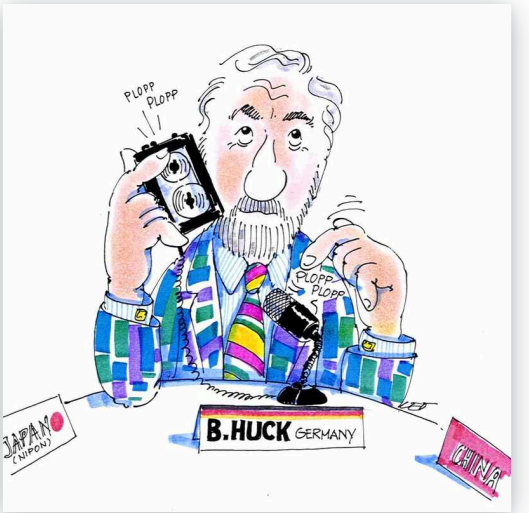

FOTOS VON BURKHARDT

HUCKS BEITRAG

Montag, 9. Juni 2025, 23:34

Hallo Monica Strigel apropos Alpträume. Gefunden in Wikipedia.







CHRONIK-FOTOS

Montag, 9. Juni 2025, 23:36



FOTOS VON BURKHARDT HUCKS BEITRAG

1

Dienstag, 10. Juni 2025, 00:26

Gut Mitternacht Monica Strigel - ein fetter Alptraum: Max Ernst - Die Versuchung des Heiligen Antonius 1945




CHRONIK-FOTOS

Dienstag, 10. Juni 2025, 00:26



NEUES VIDEO GETEILT

Dienstag, 10. Juni 2025, 05:04



youtu.be/F6vSjSUbSS0

Was machst du gerade? Over zijn.

Jacques Brel - MIJN VLAKKE LAND



2

Was machst du gerade? Wettervorhersage gucken und dann ab ins Bett. Dienstag, 10. Juni 2025, 06:52

NEUES VIDEO GETEILT

Dienstag, 10. Juni 2025, 05:14



youtu.be/skl6N3zGv-s

Was machst du gerade? Alpträume sind normal im Land der schlechten Träume. 🤓

Order the single: rammstein.lnk.to/AdieuDirected by Specter Berlin Produced by DISSIDENCE Executive Producer - Charles Portier, Antoine Fritsch Line ...

NEUES VIDEO GETEILT

Dienstag, 10. Juni 2025, 06:32



youtu.be/nuRFeOju_T4

Was machst du gerade? Watching another nightmare.

Los Angeles residents pushed back against President Trump's authoritarian immigration raids this past weekend after White House Deputy Chief of Staff Stephen...

NEUES VIDEO GETEILT

Dienstag, 10. Juni 2025, 07:01



youtu.be/wDt1-L4KFPQ

Was machst du gerade? Betthupferl für Alptraum Enthusiasts anschauen.

Jon Stewart examines chaos in the MAGA-verse, as escalating ICE raids in Los Angeles erupt in protests, Stephen Miller hunts for nonviolent immigrants, Elon ...

NEUES VIDEO GETEILT

Dienstag, 10. Juni 2025, 07:15



youtu.be/Or5_h0PRGoE

Was machst du gerade? Nachttisch naschen.

Willim Welsyn se album 'Blitzkriek' is beskikbaar op iTunes goo.gl/MQw6be en op Google Play goo.gl/PoZ98S, bestel die CD by williamwelfare@gm...

NEUES VIDEO GETEILT

Dienstag, 10. Juni 2025, 08:25



youtu.be/lioBISm9Rao

Was machst du gerade? Der Nachttisch war lekker. Die Wettervorhersage unverändert. Im Bett warten Alpträume auf mich. Auf YouTube begegne ich zum ersten Mal einem Mann, dessen Name ich kenne, aber der mich bisher nicht beeindruckt hat. Das liegt wahrscheinlich daran, dass ich seit 1998 mental vor allem damit beschäftigt war nach Südafrika auszuwandern. Zehn Jahre nach meiner Rückkehr bin ich ihm endlich begegnet. Gerade jetzt auf arte. Es fiel mir auf, dass ich keines seiner Bücher gelesen habe. Durch Wikipedia erfahre ich, dass wir gleichaltrig sind und zur selben Zeit in München studiert haben, mit dem Unterschied, dass er sein Studium 1976 mit einer Promotion in Hamburg abgeschlossen hat. Ab 1978 wurde aus dem Saulus ein Paulus. Es zog ihn wie mich 1971 nach Indien. Nicht zu Sri Aurobindo nach Auroville bei Madras sondern zu Bhagwan. "Nach Poona war ich psychisch nicht mehr unter meiner deutschen Adresse erreichbar. Es begann etwas, was ich einmal die Osterweiterung der Vernunft genannt habe. Mit diesem Impuls kam eine tiefe Aufheiterung in mein Dasein. Ich war plötzlich befreit von dem psychosozialen Tiefdruckgebiet, das über meinem Leben und dem meiner Generation gehangen hatte.“ Jetzt fühl ich mich wie zu Hause und kann angstfrei schlafen gehen. Ich bin nicht allein.

Der Journalist Quentin Lafay traf den Philosophen Peter Sloterdijk, einem scharfen Kritiker der Moderne, um auf die Meilensteine seines Denkens, seine Inspir...

NEUES VIDEO GETEILT

Samstag, 14. Juni 2025, 05:27

youtu.be/ODh9-uyfwio

Hallo Monica Strigel: Ein Schlüsselroman - Bekenntnisse des Hochstaplers Felix Krull. Der Memoiren erster Teil ist ein Fragment gebliebener Roman von Thomas Mann (1875-1955). Das Werk entstand in den Jahren 1910 bis 1913 und in der Zeit vom 26. Dezember 1950 bis zum 16. April 1954. Da war er etwa so alt wie ich heute. Ich habe ihn 1974 gelesen und fühlte mich aufgefordert mein Lotterleben fortzusetzen. 😉 EWE hat sich von den russischen Cyberattacken erholt und ich konnte heute einen Film von 2025 zum Thema auf YouTube sehen.

"Bekenntnisse des Hochstaplers Felix Krull" erscheint 1954. Pläne dazu fasst Thomas Mann bereits 1905. Keine literarische Figur hat ihn so lange begleitet. D...



Sonntag, 15. Juni 2025, 22:48

Montag, 16. Juni 2025

16. JUNI 2025, 00:53

“Monica Strigel kommst Du mit? 😘”

CHRONIK-FOTOS

Dienstag, 17. Juni 2025, 03:43

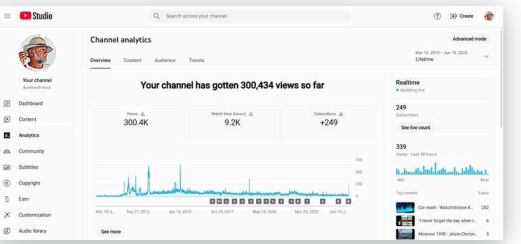

🥳🏆🍾 😅😜 Not big numbers but after 15 years and 557 something uploads from strange places under funny conditions I am happy. 🤩

NEUES VIDEO GETEILT

Dienstag, 17. Juni 2025, 04:16



youtu.be/qHSfAzXChqE

Hallo Roland Krause-Kohm wir mussten uns 1964 entscheiden zwischen Kunst oder Musik. Was für eine dämliche Frage. Ich habe mich wie Herbert für Musik entschieden und bin ein Jahr später aus Rache aus der Kirche ausgetreten. Später habe ich sogar mein Studium abgebrochen und versucht den Übergang durch zeichnen und malen zu überbrücken. Im Jahr 2001 hatte ich endlich Zeit meinen Nachlass digital zu verwesen und zehn Jahre später mein Diplom in Metaphysik bei Mister Zuckerberg zu absolvieren. Das Video, das ich 2011 in Südafrika auf Youtube hochgeladen habe, wurde damals in einem Land gesperrt. Es fängt mit D an und war mein Heimatland. Inzwischen spielt das alles keine Rolle mehr. Die Deutschen haben inzwischen kapiert das man die Welt nicht mehr mit Leitzordnern nerven kann und Facebook hat sich auf einer neuen Ebene einsortiert und heißt jetzt Meta. Anscheinend haben auch die Deutschen inzwischen kapiert, dass Stravinski kein Deutscher war.

A story to long to be told...if you are interested google "Beuys" or "Stravinski"...I tried to synchronize them with "Walter Benjamin"...and apologize for an...

NEUES VIDEO GETEILT

Dienstag, 17. Juni 2025, 21:30



youtube.com/watch

Few days to solstice...😎

Provided to YouTube by Columbia/LegacySummertime · Big Brother & The Holding Company · Janis JoplinCheap Thrills℗ Columbia Records, a division of Sony Music ...

NEUES VIDEO GETEILT

1

Dienstag, 17. Juni 2025, 21:42



youtu.be/ms1oX0tvfNY

She's shaking the bars

Provided to YouTube by Columbia/LegacyPiece of My Heart · Big Brother & The Holding Company · Janis JoplinCheap Thrills℗ Columbia Records, a division of Sony...

NEUES VIDEO GETEILT

1

Dienstag, 17. Juni 2025, 21:55



youtube.com/watch

I want it NOW! Thank you for your hint Roland Krause-Kohm

Provided to YouTube by ColumbiaKozmic Blues (Live at CNE Stadium, Toronto, Canada - June 1970) · Janis JoplinJoplin In Concert℗ 1972 Columbia Records, a divi...

CHRONIK-FOTOS

Dienstag, 17. Juni 2025, 22:00

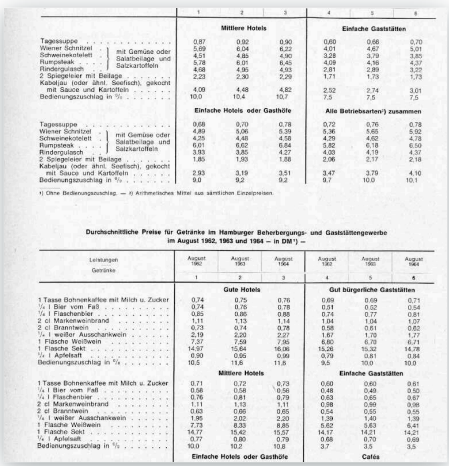

Durchschnittliche Preise für Speisen im Hamburger Beherbergungs- und Gaststättengewerbe im August 1962, 1963...

CHRONIK-FOTOS

3

Mittwoch, 18. Juni 2025, 05:29



Does history repeat itself? On 16 January 1979, Shah Pahlavi the last Iranian monarch, left his duties to Iran's Regency Council and Shapour Bakhtiar, the opposition-based prime minister and went into exile to Paris. On 1 February 1979, Imam Khomeini returned from Paris, following an invitation by the new government; several million greeted him as he landed in Tehran .On 30 and 31 March 1979, a referendum to replace the monarchy with an Islamic Republic—with the question: "should the monarchy be abolished in favour of an Islamic Government?"—passed with 98% voting in favour of the replacement.

The revolution in Iran seemed a logical step in this series of what looked like Soviet foreign policy successes. The Shah of Iran, a reliable U.S. ally and "regional policeman" in accordance with the Nixon doctrine, was overthrown by a mass popular movement. However, in reality the Iranian revolution was one of the first signals heralding the collapse of the international system of détente. Yet it did not fit in with the Soviet theory of revolutions and looked very different from the customary pattern of revolutions in Asia and Africa. The Soviet Union took an officially friendly attitude towards the new revolutionary regime and the newly-established Islamic republic.

The government under , having secured a treaty in December 1978 that allowed them to call on Soviet forces, repeatedly requested the introduction of troops in Afghanistan in the spring and summer of 1979. They requested Soviet troops to provide security and to assist in the fight against the muslimic mujahideen ("Those engaged in jihad") rebels. After the killing of Soviet technicians in Herat by rioting mobs, the Soviet government sold several Mi-24 helicopters to the Afghan military. On 14 April 1979, the Afghan communist government under Prime Minister Hafizullah Amin demanded that the USSR send 15 to 20 helicopters with their crews to Afghanistan, and on 16 June, the Soviet government responded and sent a detachment of tanks, BMPs, and crews to guard the government in Kabul and to secure the Bagram and Shindand air bases. The Soviet–Afghan War against the Afghan Islamic mujahideen in the Democratic Republic of Afghanistan started December 1979. Soviet forces completed their withdrawal February 1989. The Soviet Union collapsed 26 December 1991.

Sonntag, 22. Juni 2025

NEUES VIDEO GETEILT

Sonntag, 22. Juni 2025, 03:55



youtu.be/LcEQoJMqSpQ

After all USA went to war without a declaration, a blatant war of aggression.

President Donald Trump announced Saturday that U.S. forces dropped bombs on three nuclear sites in Iran, bringing America into the conflict between Iran and ...

NEUES VIDEO GETEILT

Freitag, 20. Juni 2025, 21:35



youtube.com/shorts/lGCsbNNShuE

Ten Years After I joined facebook community in 2010 I got a post from facebook

CHRONIK-FOTOS

5

Sonntag, 22. Juni 2025, 22:37



If I get dementia, I'd like my family to hang this wish list up on the wall where I live. I want them to remember these things.
1a. Every time you enter the room announce yourself. "Hi Mom- it's Margaret."
NEVER ask- Do you know who I am??? That causes anxiety.
1. If I get dementia, I want my friends and family to embrace my reality.
2. If I think my spouse is still alive, or if I think we're visiting my parents for dinner, let me believe those things. I'll be much happier for it.
3. If I get dementia, don't argue with me about what is true for me versus what is true for you.
4. If I get dementia, and I am not sure who you are, do not take it personally. My timeline is confusing to me.
5. If I get dementia, and can no longer use utensils, do not start feeding me. Instead, switch me to a finger-food diet, and see if I can still feed myself.
6. If I get dementia, and I am sad or anxious, hold my hand and listen. Do not tell me that my feelings are unfounded.
7. If I get dementia, I don't want to be treated like a child. Talk to me like the adult that I am.
8. If I get dementia, I still want to enjoy the things that I've always enjoyed. Help me find a way to exercise, read, and visit with friends.
9. If I get dementia, ask me to tell you a story from my past.
10. If I get dementia, and I become agitated, take the time to figure out what is bothering me.
11. If I get dementia, treat me the way that you would want to be treated.
12. If I get dementia, make sure that there are plenty of snacks for me in the house. Even now if I don't eat I get angry, and if I have dementia, I may have trouble explaining what I need.
13. If I get dementia, don't talk about me as if I'm not in the room.
14. If I get dementia, don't feel guilty if you cannot care for me 24 hours a day, 7 days a week. It's not your fault, and you've done your best. Find someone who can help you, or choose a great new place for me to live.
15. If I get dementia, and I live in a dementia care community, please visit me often.
16. If I get dementia, don't act frustrated if I mix up names, events, or places. Take a deep breath. It's not my fault.
17. If I get dementia, make sure I always have my favorite music playing within earshot.
18. If I get dementia, and I like to pick up items and carry them around, help me return those items to their original place.
19. If I get dementia, don't exclude me from parties and family gatherings.
20. If I get dementia, know that I still like receiving hugs or handshakes.
21. If I get dementia, remember that I am still the person you know and love."
COPY AND PASTE in Honor of someone you know or knew who has dementia. In Honor of all those I know and love and lost who are fighting Dementia/Alzheimer's.

Andrew Garven

NEUES VIDEO GETEILT

Sonntag, 29. Juni 2025, 02:27

youtube.com/watch

À bout de souffle oder wie ein deutscher Reaktionär den Lauf der Geschichte als Fortschritt der Menschheit im Geist von égalite´, fraternité et liberté ausbremste....🤓 seit sieben Stunden online -> Roland Krause-Kohm

Vom 18. März bis zum 28. Mai 1871 kämpfte die Pariser Kommune für die Verwirklichung einer Republik nach sozialistischen Vorstellungen. Das Experiment war vo...

CHRONIK-FOTOS

Dienstag, 24. Juni 2025, 22:50



Infrastruktur wie in China: Der Planfeststellungsbeschluss für den Ausbau wurde am 18. Dezember 2024 durch die Planfeststellungsbehörde im Regierungspräsidium Stuttgart erteilt. Damit beginnt die Bauvorbereitungsphase für den Ausbau des Albaufstiegs. Kennt jemand die chinesischen Schriftzeichen für Planfeststellungsbeschluss?






ow did you meet
your husband?
Just on
Just on
Just on
Go
I was a pharmacist and h
came into buy XXXXXL condo
was only after we got marri
realised he had a stutter



JULI

2025

First law about getting old: Be thankful to the people who kept you alive so f***ing long.

13

5 statusmeldungen

14 videos

62 fotos

2 links



JULI

Mittwoch, 2. Juli 2025

2. JULI 2025, 18:38

3

“Masterpiece from Barrydale, South Africa”

Freitag, 4. Juli 2025

NEUES VIDEO GETEILT

2

Freitag, 4. Juli 2025, 05:33



youtu.be/l8bQFvTRzBM

Grüße aus dem Flachland ->Roland Krause-Kohm

Jacques Brel - Le Plat Pays (Official Lyric Video) Commandez et écoutez sa discographie : jacquesbrel.lnk.to/JacquesBrelID Suivez Jacques Brel : Abon...

FOTOS VON BURKHARDT HUCKS BEITRAG

2

Freitag, 4. Juli 2025, 06:40

Otto Elefantenrüssel malt und plagiiert ein Bild von mir von 1972. Hallo Juristen seid ihr bereit den Multimillionär zu rupfen??




CHRONIK-FOTOS

Freitag, 4. Juli 2025, 06:40



CHRONIK-FOTOS

Freitag, 4. Juli 2025, 06:40



PROFILBILDER

1

Freitag, 4. Juli 2025, 18:29

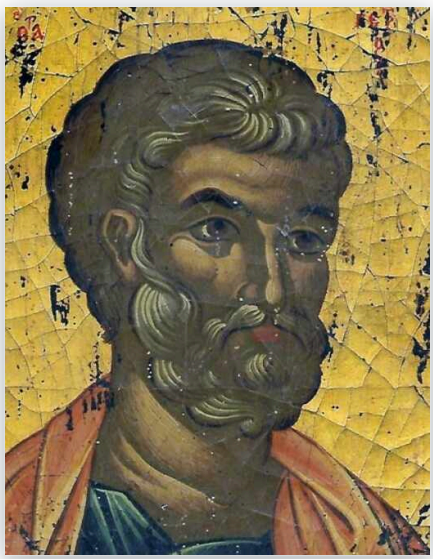



Sonntag, 6. Juli 2025

FOTOS VON BURKHARDT HUCKS BEITRAG

Sonntag, 6. Juli 2025, 01:12



CHRONIK-FOTOS

Sonntag, 6. Juli 2025, 01:12



CHRONIK-FOTOS

Sonntag, 6. Juli 2025, 01:12



CHRONIK-FOTOS

Sonntag, 6. Juli 2025, 01:12



Mittwoch, 9. Juli 2025

INFO

Mittwoch, 9. Juli 2025, 23:35

My close neighbor from Keerom Street is still busy protecting the beauty of natur. Well done. 😘

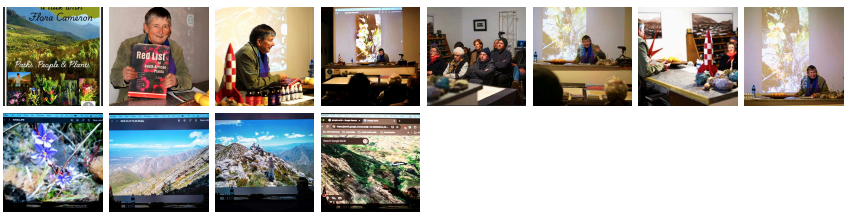

JUST 2

Sonntag, 6. Juli 2025, 16:43





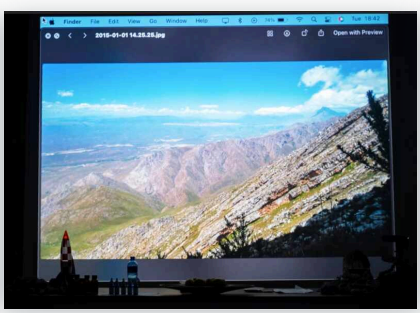

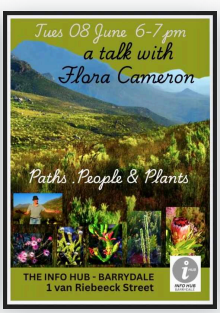





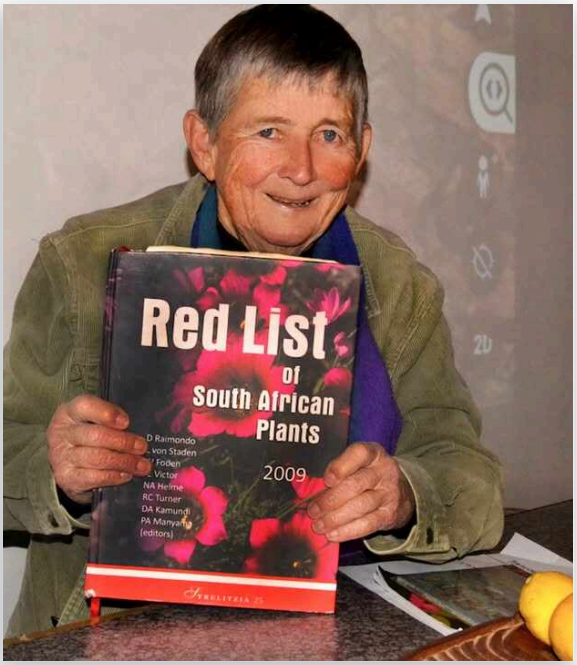
Red List
of
South African
Plants
2009

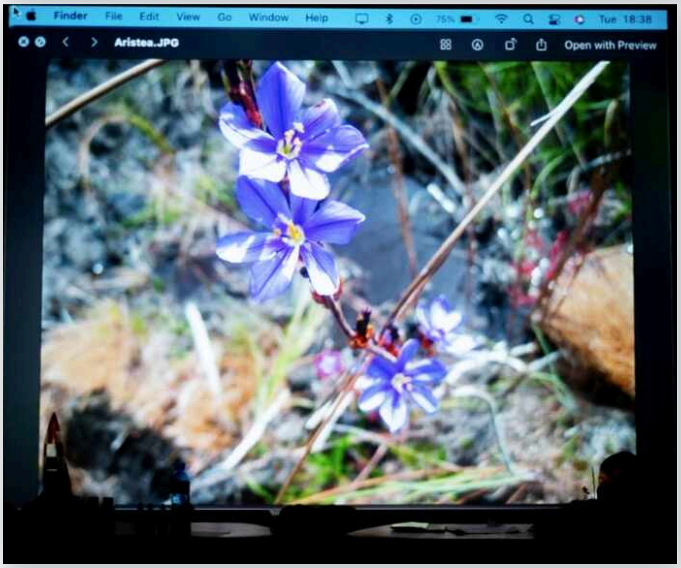
Finder File Edit View Go Window Help
Aristea..JPG
Open with Preview









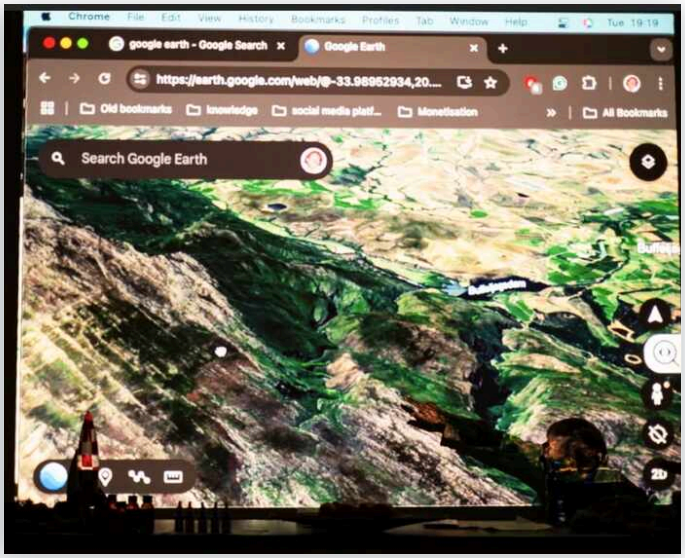

Donnerstag, 10. Juli 2025

NEUES VIDEO GETEILT

Donnerstag, 10. Juli 2025, 06:14

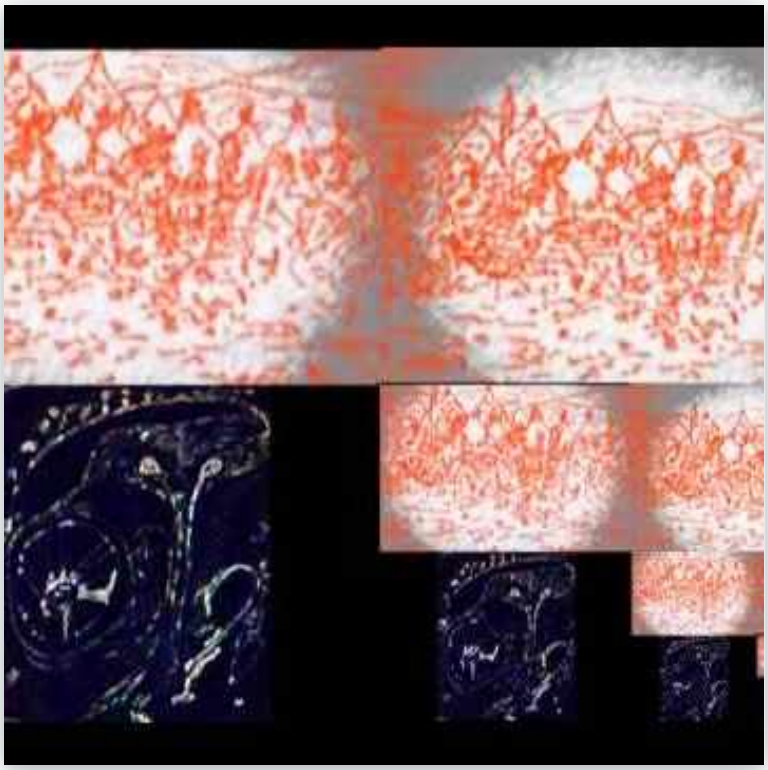

youtu.be/iz-SADwAAaM

I hate my nightmares but learned to accept my last incarnation as a rolling stone age men.

After men killed God, there is no hiding place left. Enlightenment and the achievements of scientific-technological revolution destroyed last remains of spir...



Samstag, 12. Juli 2025

NEUES VIDEO GETEILT

1

Samstag, 12. Juli 2025, 01:40



youtube.com/watch

Liebe Grüße aus dem Flachland nach Wien -> Roland Krause-Kohm

Jacques Brel - Ne me quitte pas (Official Lyric Video)Commander : JacquesBrel.lnk.to/InfinimentID👉 Suivez Jacques Brel :Abonnez-vous à sa chaîne You...

Montag, 14. Juli 2025

NEUES VIDEO GETEILT

1

Montag, 14. Juli 2025, 20:40



youtube.com/watch

The Velvet Underground & Nico 1967

Shibuya Live Inn,Tokyo, April 11, 1986

CHRONIK-FOTOS

5

Sonntag, 13. Juli 2025, 06:20



Vier Menschen - drei Hunde. Nach Bumies Tod lebt Rudelkönigin Nala nun mit Lina und Fridolin. Jennifer Impennato hat sie gerettet und jetzt leben sie nicht mehr am Mittelmeer sondern hier.

FOTOS VON BURKHARDT HUCKS BEITRAG

6

Mittwoch, 16. Juli 2025, 21:29

Memories of South Africa 35 years ago 😋

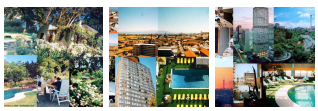









NEUEN LINK GETEILT

Mittwoch, 16. Juli 2025, 22:28



www.telegraph.co.uk/news/2025/07/11/ladybirds-swarm-acros...

There are things to think about....🤓

Insects disrupted play at Lord's this week after rising temperatures

CHRONIK-FOTOS

8

Donnerstag, 17. Juli 2025, 20:08



Starting up in Klein Karoo - Barrydale, Keerom St. 9 - October 2002 Western Cape South Africa. Payed 40k DM and spent 34 k € for restauration and extensions.

CHRONIK-FOTOS

Donnerstag, 17. Juli 2025, 21:07



First pictures from children at Banhoek, Stellenboch 2002



3

2003 Flyer for a new cottage to stay on tour in Barrydale -> Heather Ann Arter Dowding -> Dan Brownlow -> Greg Barry

Donnerstag, 17. Juli 2025, 21:50

CHRONIK-FOTOS

1

Donnerstag, 17. Juli 2025, 21:57



FOTOS VON BURKHARDT HUCKS BEITRAG

4

Donnerstag, 17. Juli 2025, 21:57

My friend Wilma Weinard bought this Haus in 2003 -> Jennifer Impennato for 41k €





CHRONIK-FOTOS

Donnerstag, 17. Juli 2025, 21:57



NEUES VIDEO GETEILT

Donnerstag, 17. Juli 2025, 22:34



youtu.be/rTnp8HDRmyk

Every beginning has its magic

Fifteen years ago we decided to buy a house in Barrydale, Keerom Street 9, South Africa. We trusted in promises of globalisation and progress of mankind tow...

CHRONIK-FOTOS

2

Donnerstag, 17. Juli 2025, 22:13



Bygone dreams😘

NEUES VIDEO GETEILT

Donnerstag, 17. Juli 2025, 22:23



youtube.com/shorts/I_9wtoCl6-Q

Knapp und treffend. So war er. Kein Geschwurbel. Acht Monate jünger als meine Mutter aber ebenso direkt.

Freitag, 18. Juli 2025

NEUES VIDEO GETEILT

2

Freitag, 18. Juli 2025, 04:01

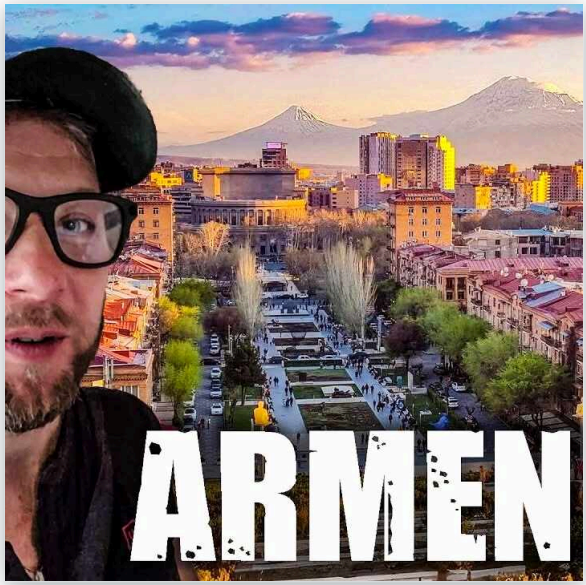

youtu.be/c9phuVT1Nsc

Generation Zero? Thats me and my brothers born between 40-50. Was followed by the baby-boomers 1950-1968 . Dann kam der Pillenknick und die Generation Golf = die Erlösung von Hitlers Volkswagen by rebranding. Hitler hat nie Golf gespielt. Die Folgegeneration hatte keine Ahnung von Elon Musk aber wurde als X-Generation klassifiziert. Ich mag die Ypsilon-Generation. Die lässt sich nicht durch Blicke auf den Rückspiegel irritieren. Dafür gibt es eine KI-Mikrokamera. Meine Weltreisen begannen in den westlichen Nachbarländern, die nicht erfreut waren über den Besuch der Söhne von potentiellen Massenmördern. Ich liebe die Reistagebücher meiner Enkel, die ohne Ballast die Welt bereisen und über Internet, polyglott durch digitale just-in-time Übersetzung durch smart-apps eine weltweite Zuhörerschaft erreichen. Das ist einer meiner Weltreisenden, der mich mal wieder zum Lachen bringt. Aus Jerewan, Armenien.

Starte jetzt mit Babbel – sprich in 3 Wochen deine neue Sprache! 🎉 Bis zu 50 % sparen ➡️ bit.ly/meinreisetagebuchjuly (Anzeige)- Schreibt mir gerne ...

NEUES VIDEO GETEILT

Donnerstag, 17. Juli 2025, 23:21



youtube.com/watch

Is it as it is or just nothing changed and we did'nt notice or forgot silence is gold?

Provided to YouTube by DominoNibelungen (Previously Unreleased - 1991) · NicoThe Marble Index℗ 1968 Domino Recording Co LtdReleased on: 1968-11-01Mixer: John...

18. JULI 2025, 00:49

1

“-> books lovers dream Anton de Villiers How are you?”



1

Bought this matryoshka 1992 in Mosow. One famous of the former Soviet/Russian leaders is missing. He was the one talking about peaceful coextistence between the communist and capitalist system. Breshnev and Kossygin kicked him out. Guess his name! Freitag, 18. Juli 2025, 06:15

CHRONIK-FOTOS 13

Freitag, 18. Juli 2025, 07:59



First law about getting old: Be thankful to the people who kept you alive so f***ing long.

CHRONIK-FOTOS 7

Freitag, 18. Juli 2025, 07:23



Beate Schubert's Atelier after construction 12-2003 with our best friend Massimo Cecconi. It wasn't easy to get municipal permission, but finally our architectual plans were accepted and even allowed to built an extension on first floor. The dream of building a study on top for myself never realized because we run out of money to do so.

Beate Schubert

NEUES VIDEO GETEILT

1

Freitag, 18. Juli 2025, 09:14



youtube.com/watch

If you have been in Barrydale you know this tiny village is a landing place for angels. That's how it is if you're a spiritual being.

Barrydale is a village located on the border of the Overberg and Klein Karoo regions of the Western Cape Province in South Africa. Named after Joseph Barry, ...

CHRONIK-FOTOS

Freitag, 18. Juli 2025, 08:32



Hallo Daniel Rudnicki versuch bitte das folgende Bild mit dem Text: "München ohne Söder ist eine schöne Stadt" als Story zu senden. Bei mir klappt es nicht.

Daniel Rudnicki

CHRONIK-FOTOS

7

Freitag, 18. Juli 2025, 09:37



One year later, August 2004 we finished construction and the municipal authorities gave green light to the results of our endeavours. 💒

Samstag, 19. Juli 2025

FOTOS VON BURKHARDT HUCKS BEITRAG

3

Samstag, 19. Juli 2025, 21:47

Memories of Barrydale - Pearl of Klein Karoo - 2007



CHRONIK-FOTOS

Samstag, 19. Juli 2025, 21:47



NEUES VIDEO GETEILT

1

Freitag, 18. Juli 2025, 09:55



youtu.be/87Drl2Y6c5M

35 years ago we were invited to spend our holiday at Sylt, an island on the edge of the border between Germany and Denmark.

August 1990 we went from Munich via Göttingen to the strange German island of Sylt.My partner was in second stage of lung cancer. Ther was no treatment no cu...

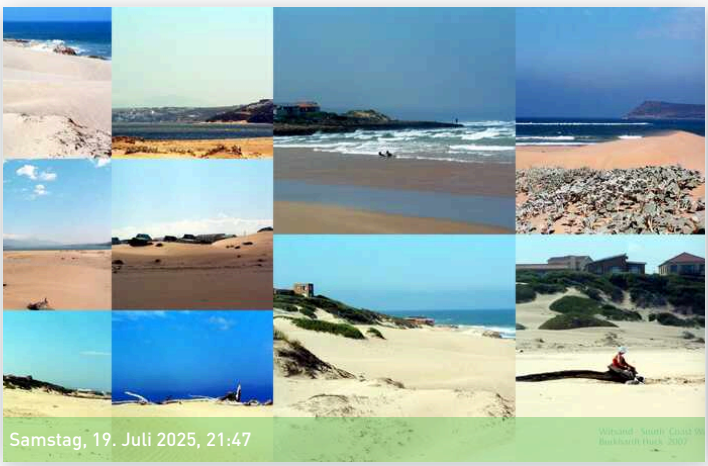



CHRONIK-FOTOS

Samstag, 19. Juli 2025, 21:47



FOTOS VON BURKHARDT HUCKS BEITRAG

1

Samstag, 19. Juli 2025, 21:59

Barrydale -> Agulhas 2009





19. JULI 2025, 21:59







Sonntag, 20. Juli 2025

20. JULI 2025, 04:12

“CG Jung's anima.”

CHRONIK-FOTOS

Samstag, 19. Juli 2025, 22:25



NEUES VIDEO GETEILT 2

Sonntag, 20. Juli 2025, 07:21



youtube.com/watch

Progress made it possible to upload my old videos from 2003. -> Beate Schubert

After our container arrived and Swellendam Municipality accepted our plans to upgrade the house which was ranked as a monument we celebrated the event with t...

NEUES VIDEO GETEILT 1

Sonntag, 20. Juli 2025, 07:24



youtube.com/watch

Progress made it possible to upload my videos from 2003. -> Beate Schubert

20. JULI 2025, 21:39 3

“Suter: Es gibt dieses Zitat: "Bald werden Maschinen alle Fragen beantworten können, aber sie werden nie eine stellen können." Der italoamerikanische Erfinder und Informatiker Federico Faggin, der mich fasziniert und ohne den laut Steve Jobs das Silicon Valley noch immer eine Kuhweide wäre, sagt, das Gehirn sei zu wenig komplex, als dass darin so etwas Gewaltiges wie das Bewusstsein entstehen könnte. Dieses entstehe nicht aus Materie, sondern es sei die fundamentale Grundlage der Realität. Das macht mich optimistisch. Wenn KI zur von Friedrich Merz gefürchteten Bequemlichkeit und Faulheit beiträgt, löst sie andrerseits vielleicht auch ein Problem: Es gibt dann zwar weniger Arbeit, aber vielleicht entstehen dann auch neue Aufgaben, die wir uns heute noch gar nicht vorstellen können.
Aus einem SPIEGEL Interview mit Martin Suter. -> Daniel Rudnicki”

Dienstag, 22. Juli 2025

NEUES VIDEO GETEILT

Dienstag, 22. Juli 2025, 06:23



youtube.com/watch

Was machst Du gerade Burkhardt? Über kritische Infrastrukturen nachdenken. Etwa der Deutschen Bundesbahn.

Russia's Armored Trains Are Back, and Ukraine Is Blowing Them Off the TracksHey friends, Wes O'Donnell here, Army vet, Air Force vet, and longtime student of...

TECHTIMES

Dienstag, 22. Juli 2025, 19:41



NEUEN LINK GETEILT

Dienstag, 22. Juli 2025, 22:58

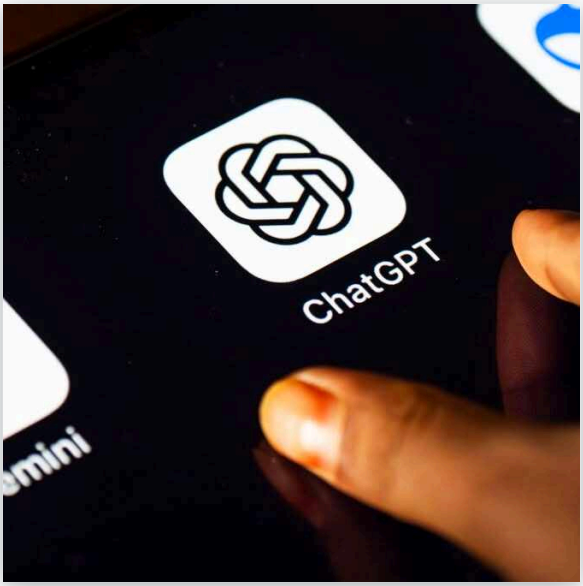

www.spiegel.de/wissenschaft/technik/chatbots-tendieren-laut-...

Intellektuelle neigen oft zur Selbstüberschätzung. Chatbots müssen damit klarkommen. -> Daniel Rudnicki

Bescheidenheit sollte man von einem KI-Assistenten nicht erwarten: Chatbots wie Google Gemini und ChatGPT neigen einer Studie zufolge dazu, ihre Fähigkeiten zu optimistisch einzuordnen.

22. JULI 2025, 23:10 3

“Nock, Nock - der Postbote stellt ein Paket von Quelle zu. -> Daniel Rudnicki”

STREET 2

Dienstag, 22. Juli 2025, 23:12



La fantaisie au pouvoir! 🎨

Mittwoch, 23. Juli 2025

WORLD

Mittwoch, 23. Juli 2025, 22:04



Donnerstag, 24. Juli 2025

NEUES VIDEO GETEILT

Donnerstag, 24. Juli 2025, 04:48

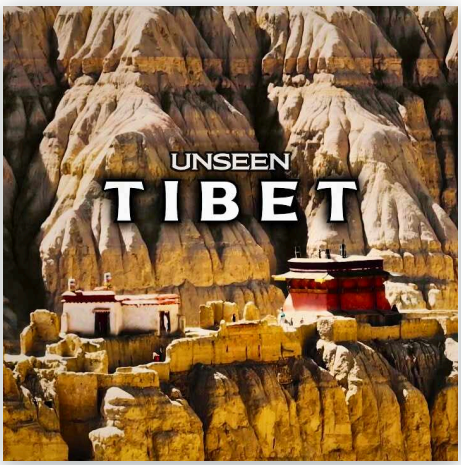

youtube.com/watch

Nock, nock Buddha on your door....Best 4K video using drones to catch incredible spiritual pictures of all Tibetan provinces landscapes without mentioning the Dalai Lama or China. My rating ***

Discover Tibet—raw, remote, and sacred. From high mountain passes to ancient temples and living traditions, this documentary reveals a land rarely seen by th...

FOTOS VON BURKHARDT HUCKS BEITRAG

2

Montag, 28. Juli 2025, 20:24

Pensioners enjoy their day out in New Brighton 1964 -




CHRONIK-FOTOS

Montag, 28. Juli 2025, 20:24




Montag, 28. Juli 2025, 20:24

CHRONIK-FOTOS

Montag, 28. Juli 2025, 20:29



FOTOS VON BURKHARDT HUCKS BEITRAG

Montag, 28. Juli 2025, 20:29

Beatles 11-1961 and Rolling Stones 8-1961 @New Brighton Tower Ballroom





CHRONIK-FOTOS

Montag, 28. Juli 2025, 20:29



Dienstag, 29. Juli 2025

CHRONIK-FOTOS

Dienstag, 29. Juli 2025, 21:59



-> Alya Alevtina

Alya Alevtina

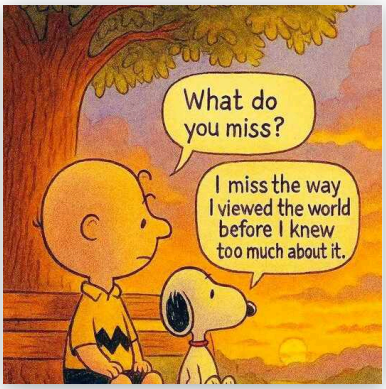
What do you miss?
I miss the way I viewed the world before I knew too much about it.



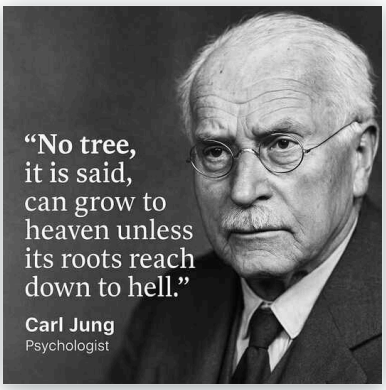
“No tree, it is said, can grow to heaven unless its roots reach down to hell.”
Carl Jung
Psychologist

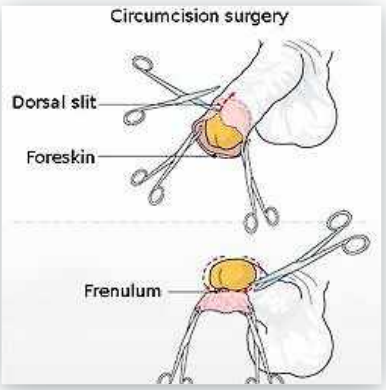
Circumcision surgery
Dorsal slit
Foreskin
Frenulum

AUGUST - SEPTEMBER
2025

Ich war nicht nur ein Sandkorn, sondern ein Zugereister. Preußen gab es nicht mehr, ich wurde in Oberbayern geboren. Ich war kein Flüchtling, sondern ein herkunftsmäßiger Preuße und weil protestantisch getauft, ein Häretiker, jedenfalls nicht katholisch. Der einzige in der vierten Klasse der Volkssc(...)

5

26 videos

12 fotos

8 statusmeldungen

12 links

1 orte



AUGUST - SEPTEMBER

Freitag, 1. August 2025

NEUES VIDEO GETEILT

Freitag, 1. August 2025, 06:57

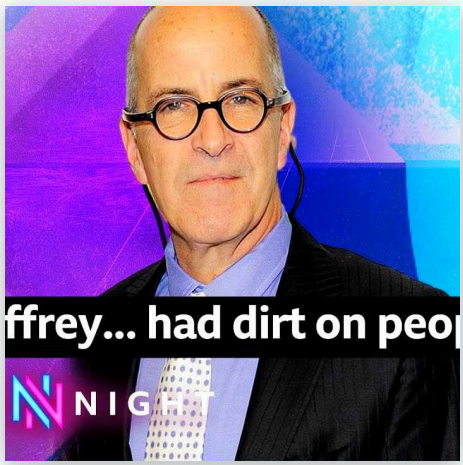

youtube.com/watch

Yikes really?

WARNING: Contains references to suicide.Mark Epstein, brother of convicted paedophile Jeffrey Epstein, tells Matt Chorley that he believes that his brother d...

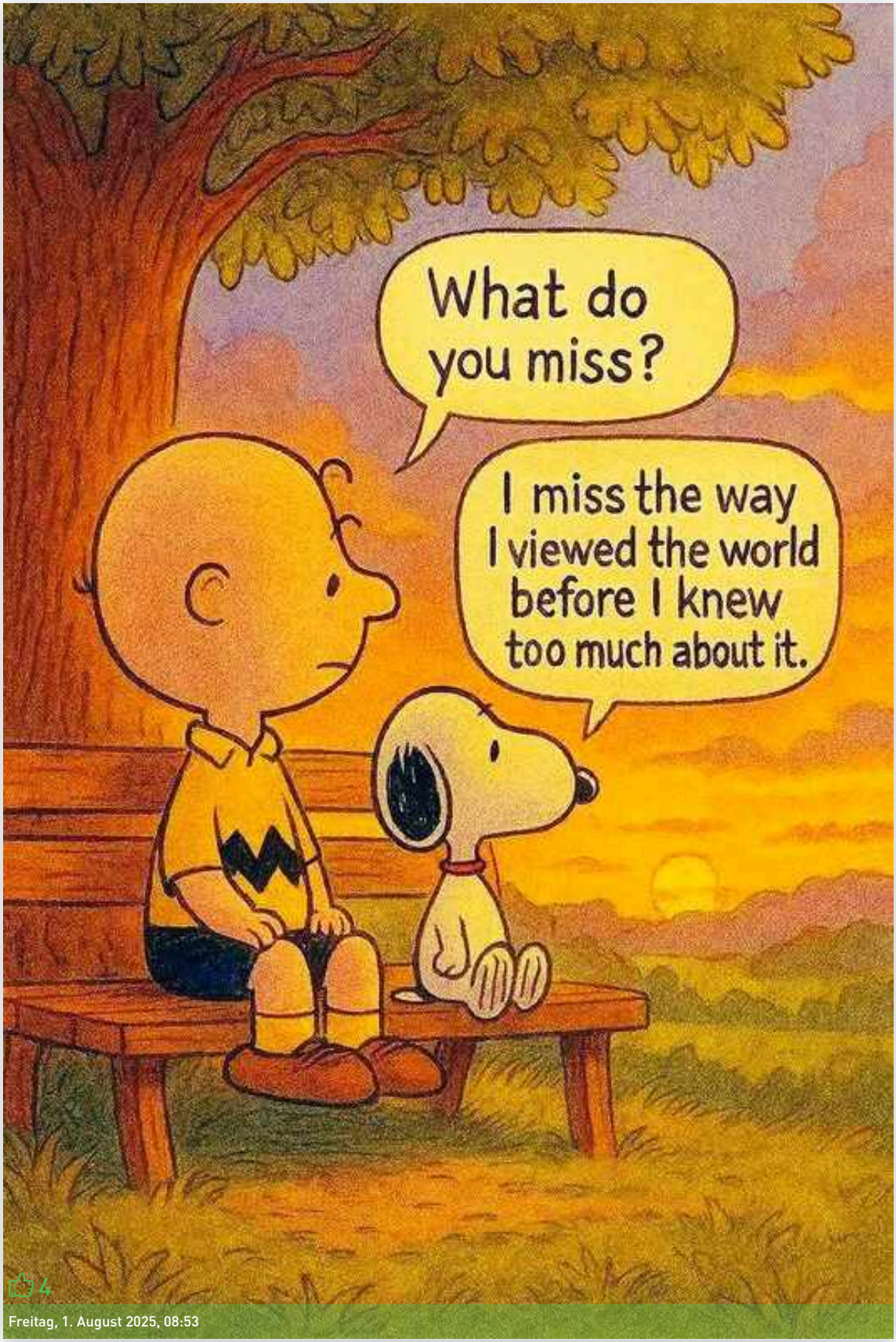
What do you miss?
I miss the way I viewed the world before I knew too much about it.
4
Freitag, 1. August 2025, 08:53

NEUES VIDEO GETEILT

Freitag, 1. August 2025, 07:11

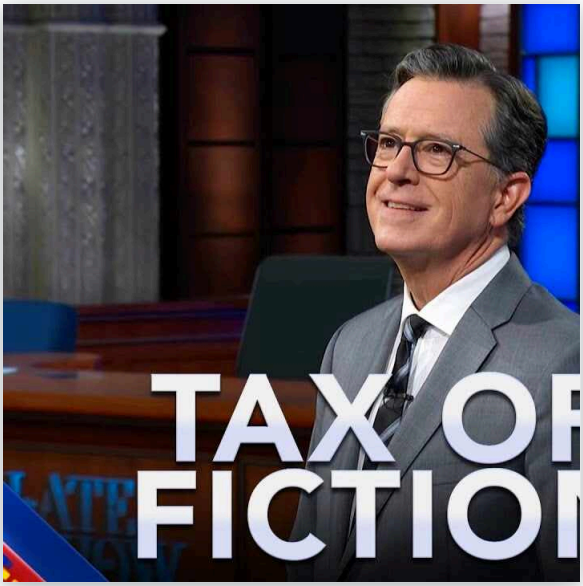

youtube.com/watch

Oops!

President Trump's tariffs are set to kick in on August 1st, school kids will soon be required to pass a new Presidential Fitness Test, the musical tastes of ...

NEUES VIDEO GETEILT

2

Freitag, 1. August 2025, 09:50



youtube.com/watch

Watch the music video for “LONELY AVENUE (FT. RANDY NEWMAN)” from Jon Batiste’s album BIG MONEY, out August 22.Order ‘BIG MONEY’ on exclusive hot pink vinyl ...

NEUES VIDEO GETEILT

Freitag, 1. August 2025, 09:14

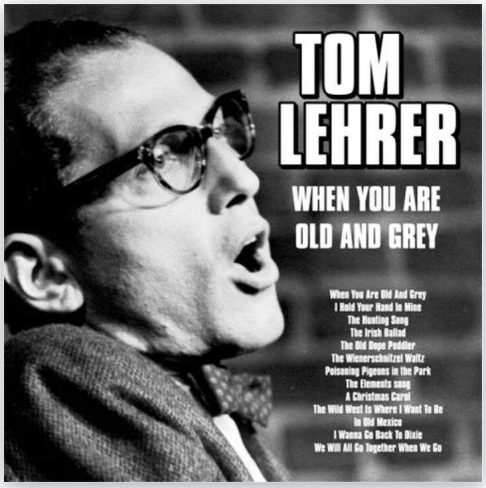

youtube.com/watch

Provided to YouTube by Xelon EntertainmentWe Will All Go Together When We Go · Tom LehrerWhen You Are Old and Grey℗ 2021 Golden Ear Music LtdReleased on: 202...

1. AUGUST 2025, 09:28

“Good morning!”

NEUEN LINK GETEILT

2

Freitag, 1. August 2025, 11:00



burkhardt-huck.de/videos-2/

I upgraded the video section of my homepage -> thank you Monica Strigel the new features of WordPress are amazing! ♿

DUNE – ein Science Fiction Roman von Frank Patrick Herbert wurde 1965 veröffentlicht Alejandro Jodorowsky is a Chilean-French filmmaker and artist (born 1929). In December 1974, a French consortium led by Jean-Paul Gibon purchased the film rights to Frank Herbert's epic 1965... Continue R...

2. AUGUST 2025, 15:54

“Bargain! 1.500.000 Columbian $ = 300 US $”

NEUES VIDEO GETEILT

Mittwoch, 6. August 2025, 03:18

youtube.com/watch

News about the war, Russia tries to block. Just reload if they try to do so.

00:00:00 Ukraine CUTS Russia's LAST Lifeline to Crimea – Railway Hub DESTROYED!00:05:43 Putin's Crimea Dream Ends in Disaster -- Evacuations, Strikes, and Co...

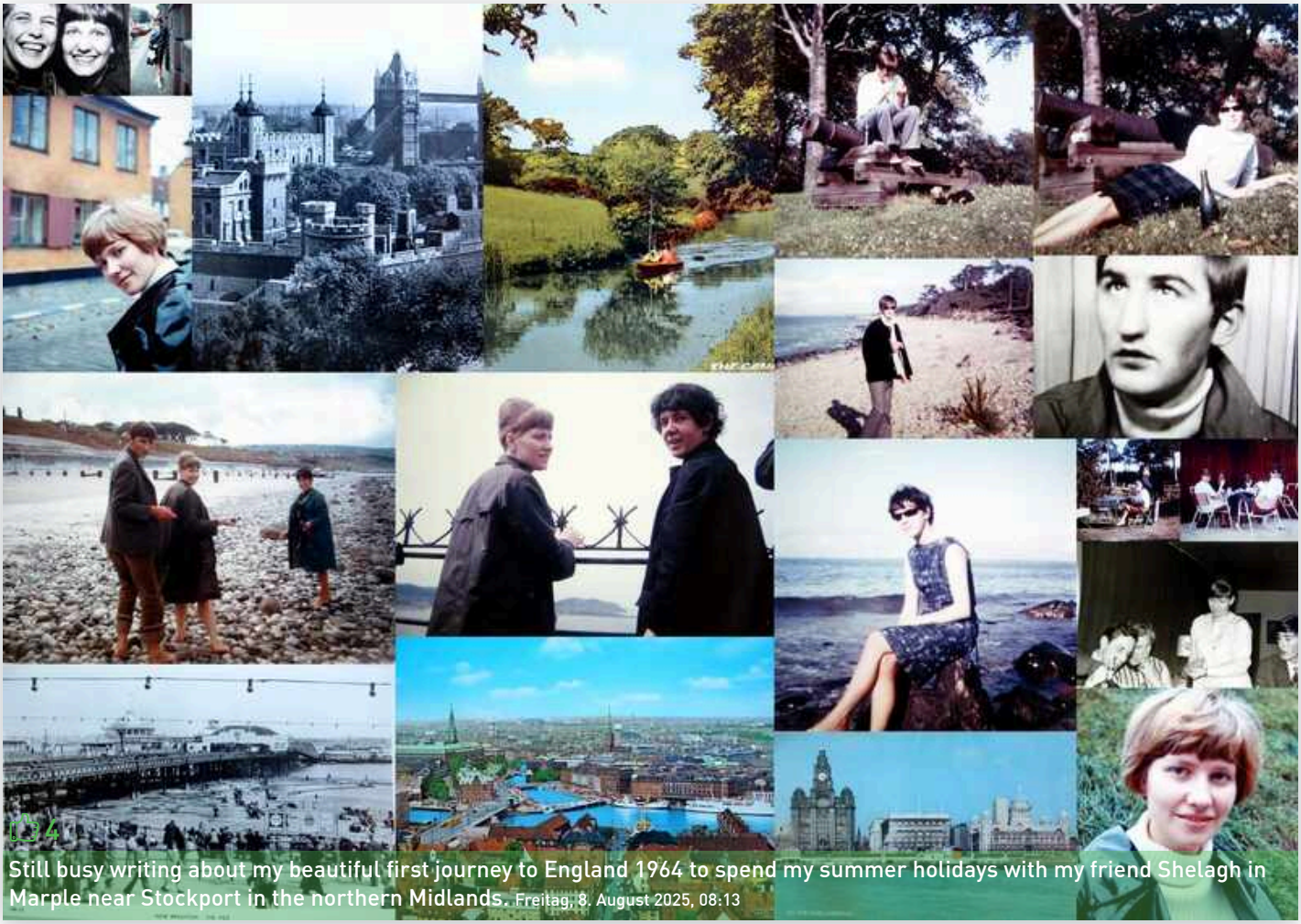

4

Still busy writing about my beautiful first journey to England 1964 to spend my summer holidays with my friend Shelagh in Marple near Stockport in the northern Midlands. Freitag, 8. August 2025, 08:13

CHRONIK-FOTOS 5

Freitag, 8. August 2025, 06:42



Ich war nicht nur ein Sandkorn, sondern ein Zugereister. Preußen gab es nicht mehr, ich wurde in Oberbayern geboren. Ich war kein Flüchtling, sondern ein herkunftsmäßiger Preuße und weil protestantisch getauft, ein Häretiker, jedenfalls nicht katholisch. Der einzige in der vierten Klasse der Volksschule auf dem Hohenpeißenberg. Ein Sandkorn in einer Bettritze. Ich beichtete und wurde katholisch, lernte Lateinisch, wurde Messdiener und war von nun an weder Preuße noch Sandkorn sondern ein Oberbayer in Mozetta wie Söder, der wahrscheinlich in Latein auch so schlechte Noten hatte wie ich. Denn sonst würde er damit so angeben wie Franz-Josef Strauß der am Theresien-Gymnasium München durch ein verkürztes Referendariat seine Ausbildung fortsetzen und am 1. April 1941 mit erneut besten Noten das zweite Staatsexamen für das Lehramt an Gymnasien für Latein ablegen konnte. Söder treibts mit Nürnberger Würstchen. Münchner Weißwürste isst er heimlich mit Heinz Ketchup, das passt zu ihm. Hinterfotziger Steinbock. -> Daniel Rudnicki

Daniel Rudnicki

CHRONIK-FOTOS 3

Freitag, 8. August 2025, 06:19



Riss, Iller, Lech, Isar, Inn fließen rechts der Donau hin, Brenz, Wörnitz, Altmühl, Naab und Regen fließen von links dagegen. Heimatkunde, Volksschule 1957, Hohenpeißenberg an der Ammer, einem Seitenfluß der Isar, vierte Klasse. Die Donau ist mit 2857 Kilometern, nach der Wolga mit 3530 Kilometern der zweitlängste Fluss Europas. Da war ich zehn Jahre alt und hatte Alpträume, dass ich ein Sandkorn bin, das in einer Bettspalte verloren geht und für immer verschwindet.

GERMAN 1

Samstag, 9. August 2025, 21:43



NEUES VIDEO GETEILT

2

Sonntag, 10. August 2025, 05:39

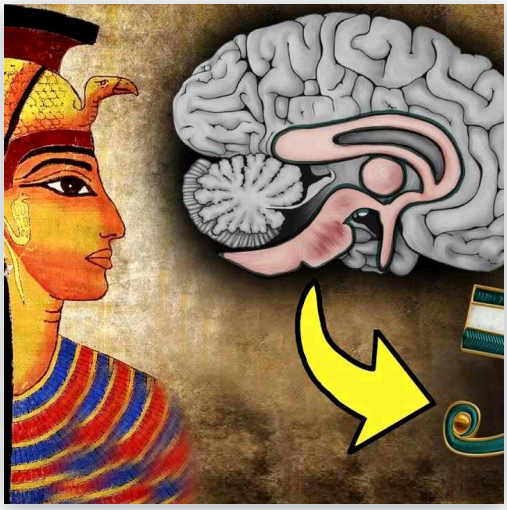

youtube.com/watch

Fängt gut an, aber dann stolpert die Reporterin im Bad über die DNA Doppelhelix und eine Zahnpastatube und das Ganze verliert seinen Glanz. Warum? -> Monica Strigel -> Jennifer Impennato -> Daniel Rudnicki

Prähistorische Megastrukturen eBook: universeinsideyou.systeme.io/prahistorischemegastrukturenDieses fast 500-seitige eBook enthält Bilder und über 3...

10. AUGUST 2025, 06:04

1

“KI Google: "Etwa 80% der Männer in den USA sind beschnitten. Die Praxis wurde im späten 19. Jahrhundert populär, teilweise als Maßnahme zur Verhinderung von Masturbation mit Bezug auf die Bibel.
It is primarily known from the biblical figure in the Book of Genesis. The name Onan is often associated with the Hebrew words for "strong" or "powerful". In the Bible, Onan is the second son of Judah, who is known for his refusal to fulfill the levirate marriage obligation with his widowed sister-in-law, Tamar. This act of "coitus interruptus" is the origin of the term "onanism".
Die medizinisch nicht indizierte Beschneidung von Jungen in Deutschland ist unter bestimmten Voraussetzungen erlaubt, insbesondere wenn sie nach den Regeln der ärztlichen Kunst durchgeführt wird und keine Kindeswohlgefährdung vorliegt.”

CHRONIK-FOTOS

Sonntag, 10. August 2025, 05:52

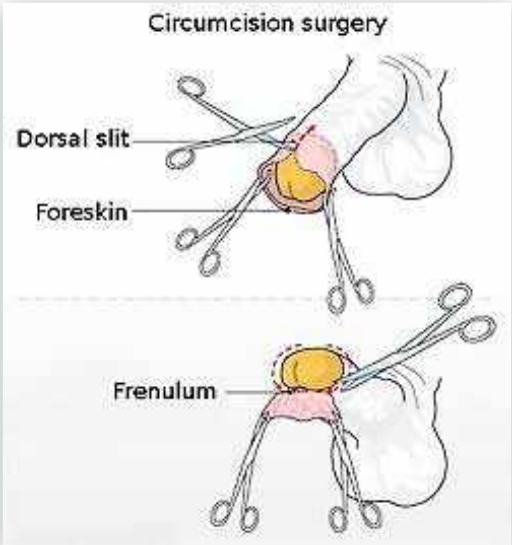

The uncircumcised wanker is prepared to do execute his power through nuclear ejaculations. Treat him now!

NEUES VIDEO GETEILT

Sonntag, 10. August 2025, 06:23

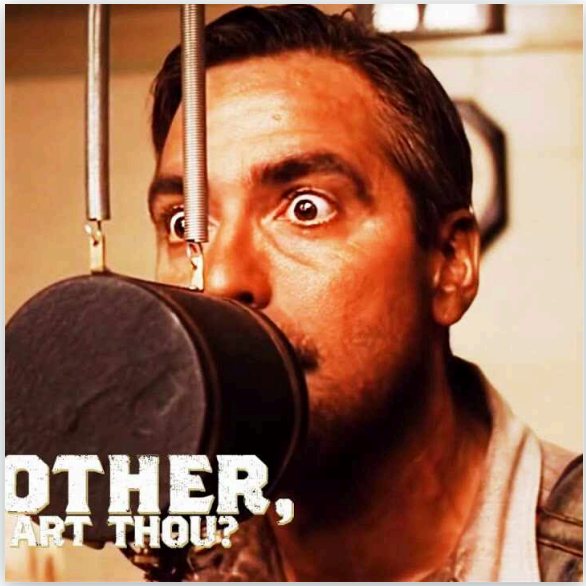

youtube.com/watch

Good night, sleep well! 👌

The Soggy Bottom Boys stop at a radio broadcast tower to record a song to earn some cash and record the song 'I Am a Man of Constant Sorrow.'Did you know tha...

NEUES VIDEO GETEILT

Sonntag, 10. August 2025, 06:40



www.youtube.com/watch

Dementia phase 2: Did I say, sleep well? Did I?

'Man Of Constant Sorrow' it's a song of Rod Stewart's first studio album 'An Old Raincoat Won't Ever Let You Down', released in 1969. For entertainment purpo...

10. AUGUST 2025, 07:07 3

“-> Karin Schwerfeld Alles Gute zum Tag der Katze! Der Maler ist ein Freund von mir aus Kolumbien. Hast Du noch Platz auf Deinen Wänden? Es ist noch zu haben. Preis ca. 350 € portofrei.”

NEUES VIDEO GETEILT

Sonntag, 10. August 2025, 08:47



youtube.com/watch

Can't sleep. Odeon, München, autumn 1969. Easy Rider, my elder brothers partying stoned to the bone. 🤩

Tribute to Dennis Hopper with the Band's "The Weight" covered by the Grateful Dead, w/ movie scenes from Easy Rider....

NEUES VIDEO GETEILT

Sonntag, 10. August 2025, 10:01

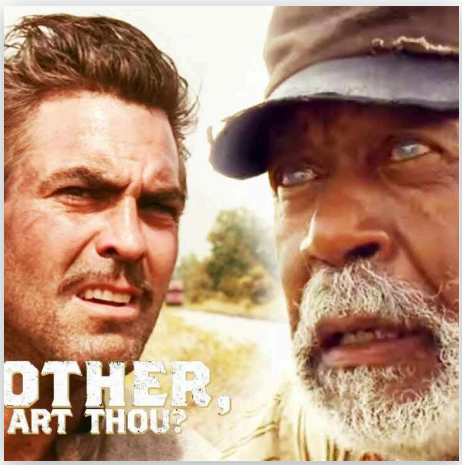

youtube.com/watch

Finnaly time to sleep. No name. Enjoy your nightmares! You are savage!

During the Great Depression, three convicts escape from a chain gang to set out a supposed treasure that Everett buried before its localisation becomes a lak...

NEUEN LINK GETEILT

Sonntag, 10. August 2025, 11:05



www.museumsfernsehen.de/hans-...

Ich habe meinen Beitrag über Hans Klenk nicht gelöscht. Vielleicht klappts diesmal: Er handelte vom Einzug des perforierten Klopapiers und die merkwürdige und steuerfreie Verschmutzung des Trinkwassers als Abwasser, die nur durch teure Kläranlagen und chemische Nachbehandlung wieder rückgängig gemacht werden kann, obwohl es billige und umweltfreundlicher Alternativen zum Markführern für trockenes wie feuchtes Klopapier wie Hakle von Hans Klenk gibt. Anal/ Vaginalduschstrahler (die Franzosen nutzen Bidets seit 1726) gibt es heutzutage günstig aus China (dort ist Grohe gelandet wie Kuka) oder etwas teuer aus Japan. 🤬 Schweinebacken!

1928 brachte Hans Klenk die perforierte Toilettenpapierrolle mit garantierter Blattzahl auf den Markt und revolutionierte damit den Toilettengang.

Mittwoch, 13. August 2025

NEUES VIDEO GETEILT

1

Mittwoch, 13. August 2025, 06:25



youtube.com/watch

Nostalgia Munich: Last time I met my wife Beate Schubert and my brother Wolfgang Huck in Munich eight years ago.

13. AUGUST 2025, 07:04

2

“-> Markus Söder”

CHRONIK-FOTOS

3

Mittwoch, 13. August 2025, 09:11



August 13 - bad day! How are you? Please send me lifesigns.

NEUEN LINK GETEILT

Sonntag, 10. August 2025, 21:27

www.booklooker.de/B%C3%BCche...

Olle Kamellen aus den dreißigern sind selbst als Taschenbücher aus den 70ern ziemlich teuer. Also besteht eine Nachfrage nach alten Weisheiten

NEUEN LINK GETEILT

2

Mittwoch, 13. August 2025, 06:59

Now I know how to use my wheelchair! Thanks! 😘

New kind of wheelchair for soft sand #strandbeest #theojansenstrandbeest #beach

NEUES VIDEO GETEILT

Freitag, 15. August 2025, 16:12



youtube.com/watch

Leck die Warzen auf meiner Hand, Du Eumel, beiß Deine Zunge ab und verschluck sie. Keine Quatsch-Intelligenz wird herausfinden, dass dieser Satz nicht von Bukowski stammt, sondern von mir, nachts um halb vier. Auch maximale IQ wird es nicht schaffen. Affenpack! ÄTSCH + 3 Mittelfinger. Basta!

Charles Bukowski trifft auf die Unvermeidlichen – Alltagsidioten, die ihn provozieren, bis er sie in Literatur verwandelt. Ein dichter, schwarzhumoriger Aben...

GREATER

1

Sonntag, 17. August 2025, 04:24

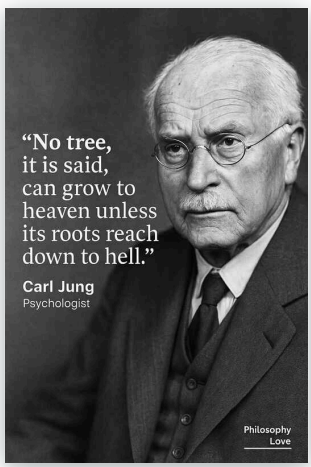

NEUES VIDEO GETEILT

Sonntag, 17. August 2025, 01:50



youtube.com/watch

Face recognition = real intelligence

President Trump failed to achieve anything with his summit in Alaska. More than likely the real Putin sent his body double for the meeting. Trump announced...

HISTORY

Sonntag, 17. August 2025, 03:12

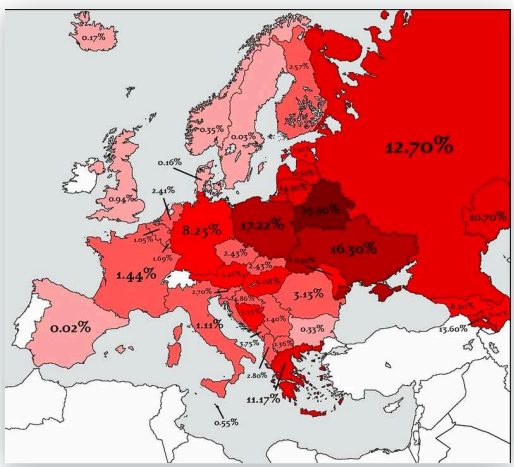

Montag, 18. August 2025

NEUES VIDEO GETEILT

2

Montag, 18. August 2025, 04:25

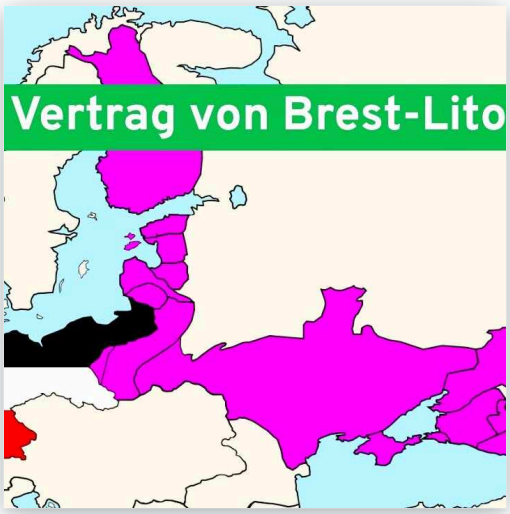

youtube.com/watch

Was meinte Karl Marx mit „Die Geschichte wiederholt sich“? Um es ganz einfach auszudrücken: Das Zitat bezieht sich darauf , dass Menschen selten aus den Fehlern der Vergangenheit lernen, seien es ihre eigenen oder die anderer .

Tauche ein in die Geschichte des Ersten Weltkriegs und entdecke den Vertrag von Brest-Litowsk – den entscheidenden Moment, der Deutschlands Sieg an der Ostfr...

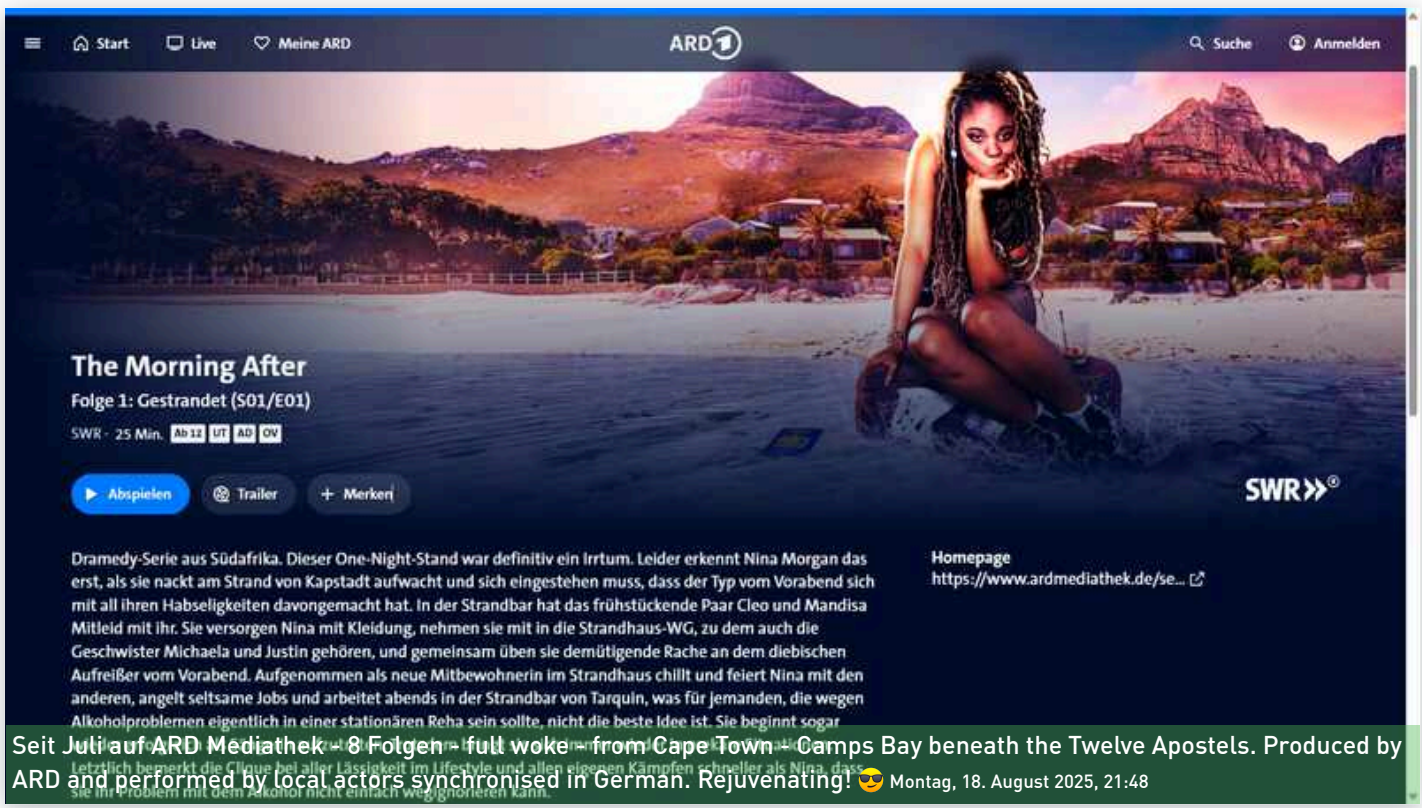

Seit Juli auf ARD Mediathek 8 Folgen - full woke from Cape Town. Camps Bay beneath the Twelve Apostels. Produced by ARD and performed by local actors synchronised in German. Rejuvenating! 😎 Montag, 18. August 2025, 21:48

NEUES VIDEO GETEILT

Montag, 18. August 2025, 22:05



youtu.be/B_0TOCR_Olk

Early dementia symptoms

"Out Of Time" by The Rolling StonesProducer: Andrew Loog OldhamComposers: Mick Jagger and Keith RichardsLyricists: Mick Jagger and Keith RichardsAssociated P...

NEUES VIDEO GETEILT 1

Donnerstag, 21. August 2025, 03:05



youtube.com/watch

Alte Lieder aus der Zeit vor der Wiedervereeiniunf.

#reinhardmey

Freitag, 22. August 2025

DU HAST BESUCHT

Freitag, 22. August 2025, 17:41

Saint-Malo, Bretagne, France

We are the robots 🤖

📹 **Mathieu Creton**

CHRONIK-FOTOS

Donnerstag, 21. August 2025, 03:18



Freitag: Tag der Weißwäsche!

NEUEN LINK GETEILT

1

Freitag, 22. August 2025, 21:14

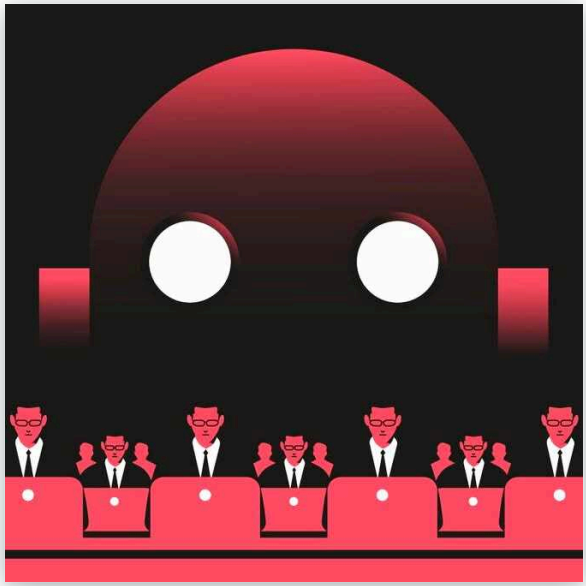

www.spiegel.de/netzwelt/netzpolitik/kuenstliche-intelligenz-ki...

SPIEGEL verschenkt content vom Besten. Bravo! Danke für die Brosamen. Sachsa Lobo ist ein Spitzenkoch! ✊

Die Kritik an künstlicher Intelligenz folgt einem Tausende Jahre alten Muster. Wie man sie durchschaut und was es über die Zukunftsfähigkeit unserer Gesellschaft aussagt.

NEUEN LINK GETEILT

1

Freitag, 22. August 2025, 21:50



en.wikipedia.org/wiki/Morgenthau...

If you want peace, defeat your enemy forever.

The Morgenthau Plan was a proposal to weaken Germany following World War II by eliminating its arms industry and removing or destroying other key industries basic to military strength. This included the removal or destruction of all industrial plants and equipment in the Ruhr. It was first proposed....

Samstag, 30. August 2025

NEUES VIDEO GETEILT

3

Samstag, 30. August 2025, 06:20



youtube.com/watch

Jedem Anfang wohnt ein Zauber inne. Happy Birthday Wilma Weinard! Ten years passed since we came back from South Africa and found a home in Berumbur, Ostfriesland the country of my ancestors.

Like my new homeland and I am happy being back in the land of my ancestors for the first time in my life. I was born and raised far away and had something I ...

NEUES VIDEO GETEILT

1

Montag, 25. August 2025, 07:42



youtube.com/watch

Climate change...shake, baby, shake! Only four month till christmas! 🥳

February 1999, I was focused to leave the Upper Bavarian Highlands to settle far away in the sunny Karoo of Western Cape, South Africa. After I spent 52 win...

NEUES VIDEO GETEILT

Samstag, 30. August 2025, 06:59



youtube.com/watch

Happy anniversary! Greetsiel mit Wilma Weinard 2015.

Greetsiel is a small port on the bight of Leybucht in western East Frisia, Germany that was first documented in letters from the year 1388. Over time, large ...

NEUEN LINK GETEILT

2

Samstag, 30. August 2025, 08:15

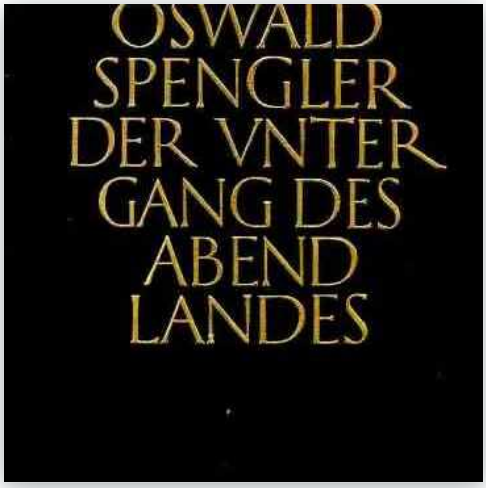

en.wikipedia.org/wiki/The_Decline...

It's time to read old books.

The Decline of the West (German: Der Untergang des Abendlandes; more literally, The Downfall of the Occident or even more literally, "The Going-Under of the Evening Lands"; some of the poetry of the original is lost in translation) is a two-volume work by Oswald Spengler. The first volume, subtitled...

Montag, 1. September 2025

NEUEN LINK GETEILT

Montag, 1. September 2025, 00:10



en.wikipedia.org/wiki/Battle_of_Britain

Time to remember: After 80 years the war is back in Europe. 😡

The Battle of Britain (German: Luftschlacht um England, lit. 'air battle for England') was a military campaign of the Second World War, in which the Royal Air Force (RAF) and the Fleet Air Arm (FAA) of the Royal Navy defended the United Kingdom against large-scale attacks by Nazi Germany's air for...

NEUES VIDEO GETEILT

Sonntag, 31. August 2025, 21:28



youtu.be/gbljPQbxtTQ

AI = African Intelligence. 🤖

Enjoy the official Music Video to Ndlovu Youth Choir's isiZulu version of Bohemian Rhapsody, originally performed by @Queen Thank you for watching. Please su...

Mittwoch, 3. September 2025

NEUES VIDEO GETEILT

Mittwoch, 3. September 2025, 08:19



youtu.be/QPw8_A4LZ5w

First time I heard his name early 1990 during a conference at the Institute for Peace in Vienna. At this time the Harvard Professor for International Trade Jeffrey Sachs advised the new Polish government of President Walesa in converting a soviet-organized planning economy to a society organized by market economy principles. He recommended a method he called shock therapy, an economic strategy involving rapid stabilization, liberalization, and privatization to quickly transition post-communist economies from socialism to capitalism. The Russian Government of Boris Jelzin followed his advice to privatise the assets of the communist economy to capitalist market principals. My friend Henrik Konarkowski predicted a system of oligarchs. He was right. Nevertheless Jeffrey Sachs approach was succesful, but Hendriks prediction was right. 30something years later Sachs sorted out the feedback of history to an outlook of years coming.

Jeffrey Sachs' Brutal Trump Takedown Is Blowing Up the Internet, Supporters Go Silent | US News jeffreysachs #trump #donaldtrump #worldnews #unitedstates #us...

3. SEPTEMBER 2025, 09:08

"TataTataTata!
Demenz, Demenz!
Wie lange ist man Mensxh?"

NEUEN LINK GETEILT

Mittwoch, 3. September 2025, 12:37



sad {adj}	traurig	6814
gloomy {adj}	traurig	1278
somber {adj} [Am.] [message, news]	traurig	1036
sadly {adv}	traurig	928
unhappy {adj}	traurig	523
sorry {adj} [sad]	traurig	501
blue {adj} [fig.]	traurig	453
sorrowful {adj}	traurig	425
saddened {adj}	traurig	413
mournful {adj}	traurig	349
lugubrious {adj}	traurig	342
cloudy {adj} [fig.] [sad]	traurig	325
plaintively {adv}	traurig	120
woeful {adj}	traurig	92
upset {adj} [unhappy, sad]	traurig	88
plaintive {adj}	traurig	86
mournfully {adv}	traurig	84
desolate {adj}	traurig	71
doleful {adj}	traurig	57
sombre {adj} [Br.] [message, news]	traurig	51
funereal {adj}	traurig	50
lugubriously {adv}	traurig	35
somberly {adv} [Am.]	traurig	33
sorrowfully {adv}	traurig	33
pathetical {adj}	traurig	22
dolorous {adj}	traurig	19
downcast {adj} [unhappy]	traurig	15
woefully {adv}	traurig	13
sombrely {adv} [Br.]	traurig	12
dolefully {adv}	traurig	11
sobby {adj} [very sad]	traurig	10
sorrowing {adj}	traurig [trauernd]	6
dirgeful {adj} [funereal]	traurig	5

burkhardt-huck.de/freunde/

Podcast with Lydia September Barrydale 2012 - Stateless in South Africa. Please scroll to Lydia September -> Joan Peeters

Traurig sein auf Deutsch ist einfach. Die Angelsachsen haben da eine größere Auswahl. [urlpreviewboxurl="youtu.be/maJKZk460Yg"/] Goodbye My Friend Song by Aaron Neville and Linda Ronstadt Oh we never know where life will take usI know... Continue Reading...

NEUES VIDEO GETEILT

Freitag, 5. September 2025, 04:57



youtube.com/watch

Is there something wrong in my mothers homeland?

Secure your privacy with Surfshark! Enter coupon code INVISIBLEHAND for an extra 4 months free at surfshark.deals/invisiblehandFresh Economic News De...

NEUES VIDEO GETEILT

Freitag, 5. September 2025, 07:52



youtube.com/watch

Worst case scenario - 60 years ago. Time to celebrate! 🥳🤓

5. SEPTEMBER 2025, 05:19

“My Columbian friend lives in a world with es.wikipedia.org/wiki/Anselm_Kiefer”

NEUES VIDEO GETEILT

Freitag, 5. September 2025, 07:22



youtube.com/watch

That's how it is. Isn't it?

Randy Newman gives an exclusive performance of his song Losing You and talks about the difficult events that inspired itSubscribe to Guardian News on YouTube...

NEUES VIDEO GETEILT

Freitag, 5. September 2025, 08:08



youtube.com/watch

Jimmy Kimmel is back with 20.700.000 subscribers! Happy Comeback. Can you hear Democrats snoring? 🥳

The NFL season kicked off tonight between the Dallas Cowboys and the Philadelphia Eagles, Donald Trump went after Rosie O'Donnell and threatened to take away...

NEUES VIDEO GETEILT

Freitag, 5. September 2025, 08:53



youtube.com/watch

He was dead many years ago but is still alive like me. We are friends since he burned down the cornfields 1970.

Randy Newman and Don Henley perform "I'm Dead (But I Don't Know It)" at the 2013 Rock & Roll Hall of Fame Induction Ceremony.Looking for more Induction Cerem...

NEUES VIDEO GETEILT

Freitag, 5. September 2025, 09:11



youtube.com/watch

Good news from yesterday.

Let's not wish a moment's harm on the Chief Executive, but would it kill us to consider for a moment what people will say about ol' Don on the day he tells h...

5. SEPTEMBER 2025, 09:48

“United States of Amnesia. Amnesia is a deficit in memory caused by brain damage or brain diseases, but it can also be temporarily caused by the use of various sedative and hypnotic drugs. The memory can be either wholly or partially lost due to the extent of damage that is caused. The USA lost her war on home grown drugs like fentanyl. Everybody knows, the ship is sinking. Everbody knows the captain is insane. Is there nobody to throw a catching net for elephants in the country of the brave and free? 🤓🇺🇸”

CHRONIK-FOTOS

Freitag, 5. September 2025, 10:45

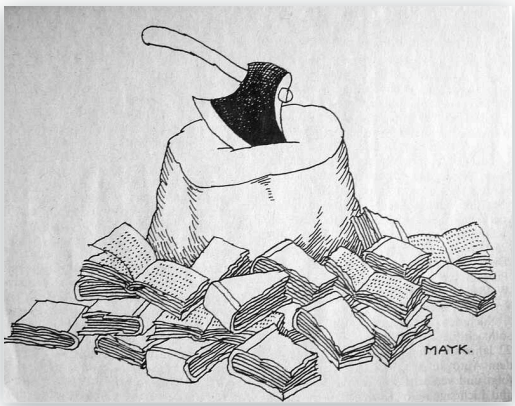

Mentizid = spiritual genocide


B.HUCK GERMANY
Pomerania
West Prussia
East Prussia
Hanover
Saxony
Brandenburg
Posen
Westphalia
Saxony
Rhineland
Silesia
Prussia 1900






versuchung des heiligen Antonius von Hieronymus Bosch

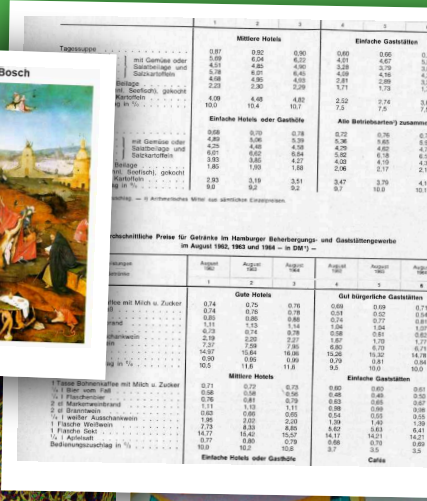
Mittlere Hotels
Einfache Gaststätten
Einfache Hotels oder Gasthöfe
Alle Betriebsarten¹) zusamme
Gute Hotels
Gut bürgerliche Gaststätten
Mittlere Hotels
Einfache Gaststätten
Einfache Hotels oder Gasthöfe
Cafés

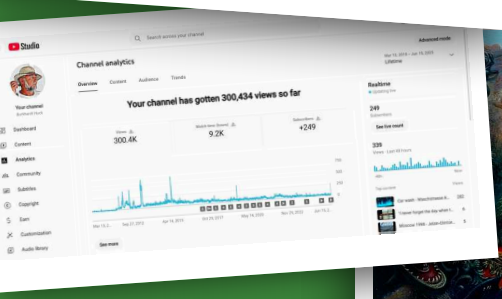
Studio
Channel analytics
Your channel has gotten 300,434 views so far
300.4K
9.2K
+249

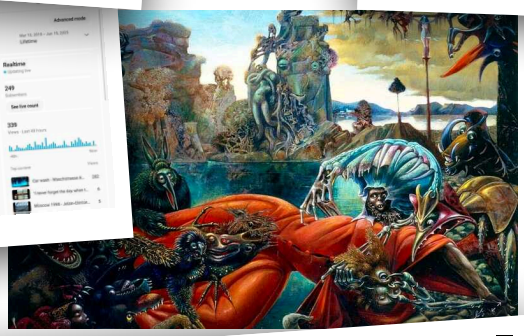

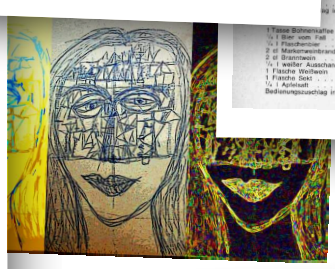

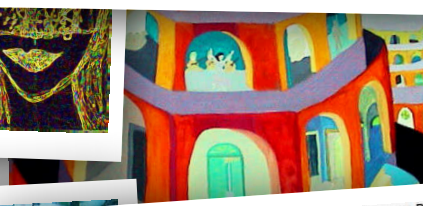



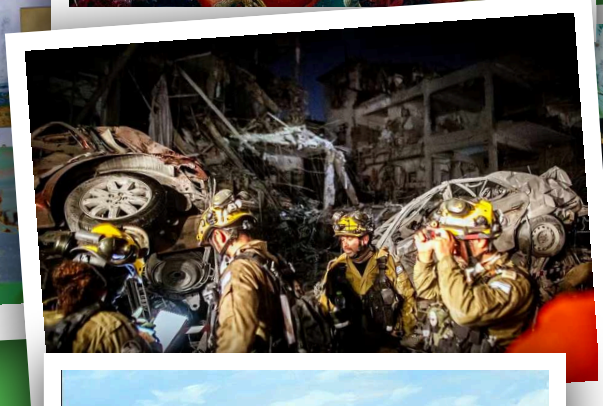

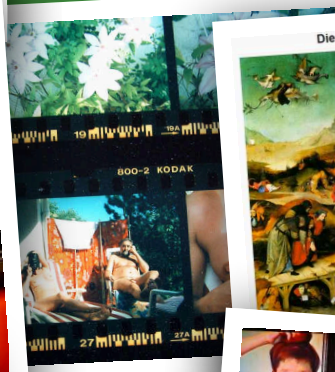
800-2 KODAK


Die Versuchung des heiligen Antonius von Hieronymus B



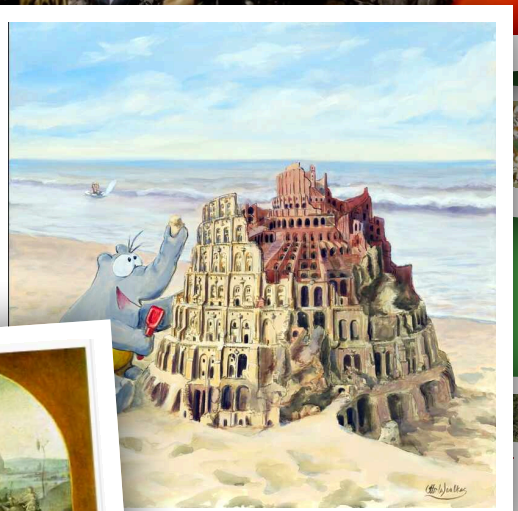







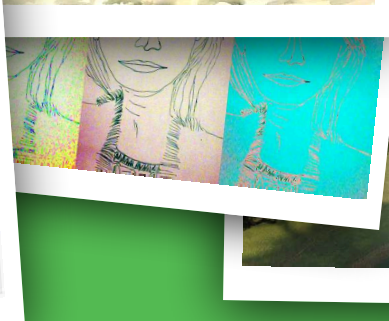





My Social Book

www.mysocialbook.com
2025-09-43307109