Kunde: Københavns Kommune
Adresse: Bispebjerg Kirkegård,
Frederiksborgvej 125
År: 2024

BOVAK
MILJØ • VAND • KLIMATILPASNING

EKSTERN GRANSKNING AF UDBUDSMATERIALE

I forbindelse med Skybrudsplanen for Københavns Kommune, som skal sikre by, infrastruktur og borgere mod skybrud, blev der i foråret af 2023 godkendt et projekt på Bispebjerg Kirkegård. Københavns Kommune har sammen med landskabsarkitekter og ingeniører fra Schønherr og WSP udarbejdet udbudsmateriale til projektet, som forventes udført i 2025-2027. Bovak har gransket materialet til klimaprojektet inden entreprenørudbud.

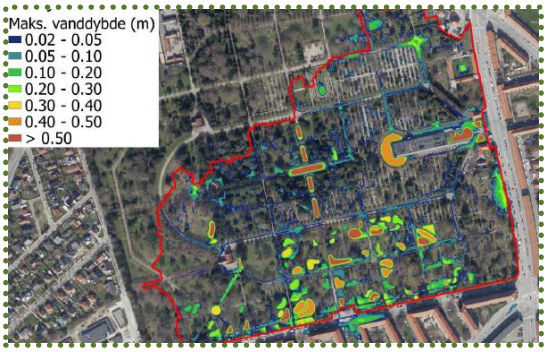

Modellerede oversvømmelser ved en 100 års CDS regnhændelse.

PROJEKTET I TAL

- Etablering af 7.500 m^3 tilbageholdelseskapacitet.
- Der plantes over 400 nye træer, 400 busk- og hækplanter, 1400 stauder og 160.000 løg

PRISER

- Borgerrepræsentationen har bevilliget ca. 80 millioner kroner til klimaprojektet.
- Bovak har gransket projektmaterialet for under 50.000 alt inklusiv

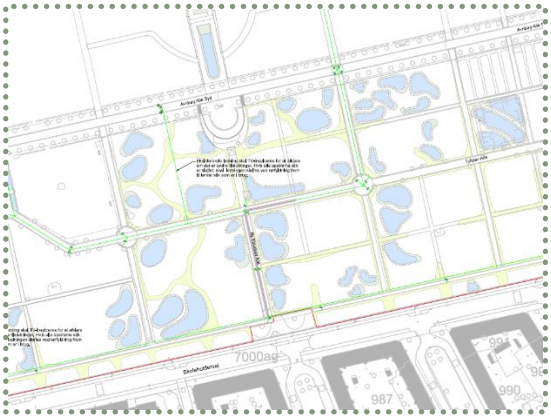
Projekteret afkoblingsplan.

BOVAK HAR LEVERET

- Faglig kommentering af udbudsmateriale
- Kvalitetssikring

schønherr WSP BOVAK MILJØ • VAND • KLIMATILPASNING KØBENHAVNS KOMMUNE