



Cruce de caminos durante siglos, aquí se han establecido numerosas culturas que han enriquecido la comarca con destacables monumentos. El río Ambroz riega estas tierras desde las gargantas de donde se precipita hasta los valles, fertilizándolos con su agua. Esta abundancia ha originado piscinas naturales, pozas, charcas y un patrimonio de frondosos bosques. Además, se pueden encontrar un buen número de árboles singulares centenarios. Es una zona de bellísimos contrastes y excelentes rutas para recorrer a pie o para practicar deportes de aventura.



Textos:
Manuel Sueiras
Equipo técnico DIVA

Fotografías:
Archivo C56A
Grupo de Acción Local

Edición y producción:
Sendin & Asociados

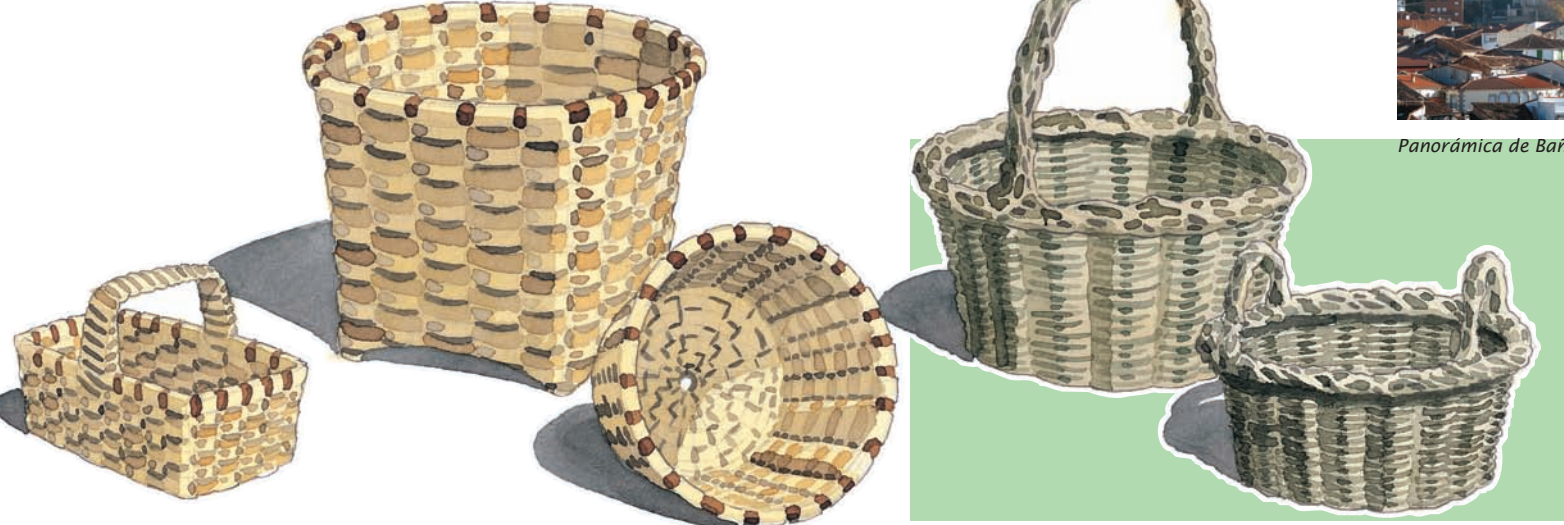

Ruta Casas del Monte > Abadía

Baños de Montemayor

La N-630 es el eje que atraviesa este pueblo, cuyo principal atractivo son las aguas termales, de las que ya se beneficiaron los romanos. Sus aguas sulfurosas están especialmente recomendadas para tratar el reuma, la artritis y las afecciones respiratorias. Sus propiedades tónicas ayudan a eliminar el estrés. Es un lugar ideal para descansar, alternando los baños en las aguas termales con las visitas a los monumentos y las rutas por su entorno. De su patrimonio hay que resaltar la bien conservada calzada romana.

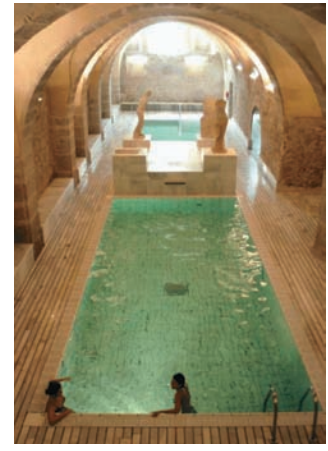

Piscina del Bañerario

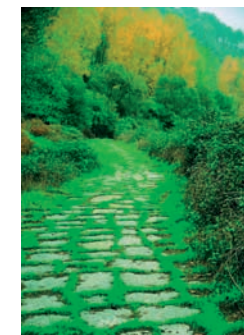

Calzada romana

La iglesia de Santa María de la Asunción, declarada Monumento Histórico Artístico, tiene una portada plateresca, una torre cuadrada gótica y un retablo renacentista. La iglesia de Santa Catalina es el actual Auditorio Municipal. Merece la pena un recorrido por las casernas y mansiones de Baños, algunas de las cuales son de estilo *belle époque*.



Panorámica de Baños

Ruta Casas del Monte > Abadía

Mención especial merecen sus dos bañerarios. En el antiguo se conserva una terma romana que tiene dos piscinas en una sala abovedada subterránea, de una gran belleza. También hay un pequeño museo con piezas de diferentes épocas utilizadas para los baños. Las modernas instalaciones del nuevo edificio lo han situado entre los más importantes de España.

Su interesante oferta de artesanía se puede adquirir en las tiendas de la calle principal. Es también un excelente lugar para comprar embudidos, jamones y degustar algunos de sus originales platos: anchoas del país, tomates al perico, rabo de vaca o repostería, como las roscas sin baño. Se puede visitar el Centro de Interpretación de la Artesanía de Baños de Montemayor y adquirir productos artesanos en las tiendas de la calle principal

Aún quedan pueblos como Baños de Montemayor que conservan talleres de cestería en los que los artesanos pueden transmitir su oficio



Ruta Casas del Monte > Abadía

Aldeanueva del Camino



siglo XV, en la parte alta del pueblo, es de estilo gótico de transición, algo poco frecuente en España. Llamen la atención sus contrafuertes, la torre rectangular y su capilla. Por su parte, la iglesia de San Servando se alza en la parte baja.

Además de las montañas y la dehesa conserva algunos ejemplares de árboles importantes, como los grandes castaños de la plaza del Mercado y el alcornoque de la finca de la Cerca de la Fresneda, árbol singular de gran tamaño con más de quinientos años.

Tiene una buena oferta de tapeo. Son típicos los callos de cerdo con pimentón, el magro con pimientos, los guisos de cerdo, las patatas *escabechás* y la sopa dulce.

Como recuerdo se puede adquirir pimentón, cestos y canastas fabricados con tiras de castaño.



Pimentón



Ruta Casas del Monte > Abadía

Abadía

Abadía está atravesada por el río Ambroz y se encuentra enclavada en la zona más llana del valle, con sorprendentes vistas a las montañas.

Es una localidad monumental de una gran riqueza cultural. Además de un puente medieval, cuenta con el palacio de Sotofermoso (o de los Duques de Alba). Lo más destacado es su patio mudéjar y los jardines renacentistas. Fue un importante centro cultural en el Renacimiento. Aquí escritores de la talla de Lope de Vega escribieron algunas de sus más conocidas obras.



Palacio de los Duques de Alba o Sotofermoso

También destaca el convento de la Bien Parada, del siglo XVII. Aunque en ruinas, todavía conserva restos en los que se pueden apreciar las elegantes proporciones del estilo barroco de los Austrias. De la iglesia de Santo Domingo sorprenden los muros de piedra maciza y las grandes moles de granito con que se construyó el campanario.

Río Ambroz



Lope de Vega



Puente romano



Balcones típicos

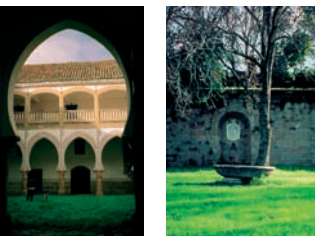

Arriba, capilla de las uvas y dos vistas del palacio de Sotofermoso, debajo castañares de la zona

En Abadía, además de la arquitectura típica del pueblo llano, hay que destacar un entorno natural de grandes dehesas y cotos de caza. Al igual que en otros pueblos de la comarca, hay varios árboles protegidos.

Guía práctica

www.valleambroz.org
turismovalledelambroz.com

Oficinas de turismo comarcal

Baños de Montemayor
Avda. de las Termas, 41
t. 927 488 012
Horario: de 10:00 a 14:00 y de 16:00 a 18:00 h.
Hervás
Braulio Navas, 6
t. 927 473 618
oficina.turismo@hervas.com
Horario: de 10:00 a 14:00 y de 17:00 a 19:00 h.

Alojamiento

Abadía
Hostal El Guía Del Abad **
t. 927 479 291
Casa Rural Las Eras.
t. 927 484 085

Aldeanueva del Camino

Hotel Rural Tres Mentiras.
t. 927 484 333
Hostal Roma**.
t. 927 484 038
Hostal Montesol*.
t. 927 484 335
Casa Rural La Esencia.
t. 618 470 4045
Casa Rural El Caño De Abajo.
t. 605 971 855
Camping Roma.
t. 927 479 132
Apartamento Rural La Casita Del Rincón.
t. 619 087 906
Apartamento Rural La Luna.
t. 619 324 439

Baños De Montemayor

Hotel Bañerario***.
t. 927 488 005
Hotel La Glorietta**.
t. 927 488 018
Hotel Eloy**.
t. 927 488 002
Hotel Alegría**.
t. 927 488 063
Hotel Rural Los Postigos.
t. 927 488 389
Hotel Rural La Solana.
t. 927 488 117
Hostal Las Termas**.
t. 927 488 320
Hostal El Molino**.
t. 927 488 009
Hostal Martín**.
t. 927 488 066
Hostal Galicia**.
t. 927 488 162
Hostal El Solitario**.
t. 927 488 231
Hostal Montemayor*.
t. 927 488 281

Casa Rural La Pesquera.

t. 927 481 330
Casa Rural La Hornera.
t. 927 488 187
Casa Rural La Viña Del Baño.
t. 927 488 231
Casa Rural La Pacheca Chica.
t. 679 466 530
Apartamento Rural La Fuentevilla.
t. 927 488 329

Apartamento Rural El Convento

t. 927 488 231
Apartamento Rural La Casa De Su.
t. 629 046 067
Albergue Turístico La Peña.
t. 927 488 223
Albergue Turístico La Casa Del Zarzo.
t. 629 348 174
Alb.T. Vía De La Plata.
t. 679 228 208
Alb.T. El Solitario.
t. 927 488 231
Cmp.Bung. Las Cañadas.
t. 927 481 126

Casas Del Monte

Casa Rural La Casa De La Abuela.
t. 927 473 414
Casa Rural El Balcón Del Ambroz.
t. 927 179 055
Apartamento Rural La Dehesa De Arriba.
t. 600 677 075
Apartamento Rural El Naranjo.
t. 927 473 414
Apartamento Rural Acebuche.
t. 617 270 643
Apartamento Rural Arbequina.
t. 617 270 643
Apartamento Rural La Dehesa.
t. 650 728 384
Apartamento Rural El Camocho I.
t. 645 030 722
Apartamento Rural El Camocho II.
t. 659 660 543
Albergue Turístico La Charca De La Dehesa.
t. 645 910 725
Alb.T. Aurora Boreal.
t. 669 610 480

Gargantilla

Apartamento Rural La Casita Del Tejo.
t. 653 771 364
Casa Rural La Pesquera.
t. 927 481 330
Casa Rural La Hornera.
t. 927 488 187
Casa Rural La Viña Del Baño.
t. 927 488 231
Casa Rural La Pacheca Chica.
t. 679 466 530
Apartamento Rural La Fuentevilla.
t. 927 488 329
Apartamento Rural El Convento.
t. 927 488 231
Apartamento Rural La Casa De Su.
t. 629 046 067
Albergue Turístico La Peña.
t. 927 488 223
Albergue Turístico La Casa Del Zarzo.
t. 629 348 174
Alb.T. Vía De La Plata.
t. 679 228 208
Alb.T. El Solitario.
t. 927 488 231
Cmp.Bung. Las Cañadas.
t. 927 481 126
Apartamento Rural Victor Chamorro Del Arco.
t. 647 791 877
Apartamento Rural El Canchal De La Gallina.
t. 607 260 000
Apartamento Rural Fuente Del Aliso.
t. 686 252 109
Apartamento Rural La Iguala.
t. 927 481 503
Apartamento Rural El Zarzo.
t. 927 481 465
Apartamento Rural La Estela.
t. 927 484 406
Apartamento Rural El Manantial Del Fresno.
t. 615 500 586
Apartamento Rural El Cabild.
t. 927 414 288
Apartamento Rural La Judería.
t. 927 414 288
Apartamento Rural La Platea.
t. 927 473 191
Apartamento Rural La Plaza.
t. 625 030 997
Apartamento Rural La Calleja.
t. 927 481 520
Apartamento Rural La Casita Del Tejo.
t. 653 771 364

Hervás

Hotel Hospedería Valle Del Ambroz***
t. 927 474 828
Hotel Termal Resort El Salugral***.
t. 927 47-48-50
Hotel Sinagoga***.
t. 927 481 191
Alb. T. Vía De La Plata.
t. 927 473 470
Alb.T. Valle Del Ambroz.
t. 679 473 292
Cmp.Bung. El Pinajarro.
t. 927 481 673

Casa Rural El Jardín Del Convento

t. 927 481 161
Casa Rural Beit Shalom.
t. 927 473 508
Casa Rural La Atalaya.
t. 927 473 414
Casa Rural La Cuestecilla.
t. 927 473 414
Casa Rural Valdeamor.
t. 927 481 644
Apartamento Rural Centeñera.
t. 669 169 540
Apartamento Rural Victor Chamorro Del Arco.
t. 647 791 877
Apartamento Rural El Canchal De La Gallina.
t. 607 260 000
Apartamento Rural Fuente Del Aliso.
t. 686 252 109
Apartamento Rural La Iguala.
t. 927 481 503
Apartamento Rural El Zarzo.
t. 927 481 465
Apartamento Rural La Estela.
t. 927 484 406
Apartamento Rural El Manantial Del Fresno.
t. 615 500 586
Apartamento Rural El Cabild.
t. 927 414 288
Apartamento Rural La Judería.
t. 927 414 288
Apartamento Rural La Platea.
t. 927 473 191
Apartamento Rural La Plaza.
t. 625 030 997
Apartamento Rural La Calleja.
t. 927 481 520
Apartamento Rural La Casita Del Tejo.
t. 653 771 364

Apartmento Rural Hervás Y Punto

t. 927 488 329
Albergue Turístico Doña Claudia.
t. 667 805 413
Albergue Turístico La Badilla.
t. 680 473 099
Albergue Turístico El Acebo.
t. 927 473 414
Albergue Turístico El Casteñar.
t. 659 266 559
Bung. Aldea Vetonia.
t. 927 473 457

La Garganta

Apartamento Rural El Nuevero.
t. 927 427 085
Apartamento Rural Peña Negra.
t. 927 464 570
Cmp.Alb. El Balcón De Extremadura.
t. 927 481 377

Segura De Toro

Casa Rural Ciudad De Verdeoliva.
t. 600 819 064
Apartamento Rural Las Cuatro Esquinas.
t. 620 677 537
Apartamento Rural El Mirador De Segura.
t. 625434566
Restaurantes
Abadía
.....
Restaurante El Guía Del Abad.
t. 927 479 291
Aldeanueva Del Camino
Restaurante Casa Sebas.
t. 927 484 159
Restaurante Montesol.
t. 927 484 333
Restaurante Roma.
t. 927 484 038
Á.R. Ambroz.
t. 927 484 245
Restaurante Tres Mentiras.
t. 927 484 333
Baños De Montemayor
Restaurante Las Cañadas.
t. 927 481 126
Restaurante El Puente.
t. 927 488 335
Restaurante El Solitario.
t. 927 488 231
Restaurante La Glorieta.
t. 927 488 018
Restaurante Il Trovatore.
t. 635 972 721
Restaurante Galicia.
t. 927 488 162
Restaurante Alegría.
t. 927 488 063

Casas Del Monte

Restaurante Aurora Boreal.
t. 669610480
Mesón El Alcaicil.
t. 647 481 612
La Garganta
Restaurante La Posada Del Lobo.
t. 927 464 431
Restaurante Nardi.
t. 927 181 323
Restaurante El Almirez.
t. 927 473 459
Restaurante El Mirador.
t. 927 481 520
Restaurante La Parrilla.
t. 927 473 310
Restaurante Casa Luis.
t. 927 473 577
Restaurante El Cuco.
t. 927 464 570
Cmp.Alb. El Balcón De Extremadura.
t. 927 481 377
Segura De Toro
Casa Rural Ciudad De Verdeoliva.
t. 600 819 064
Apartamento Rural Las Cuatro Esquinas.
t. 620 677 537
Apartamento Rural El Mirador De Segura.
t. 625434566

Restaurantes

Abadía
.....
Restaurante El Guía Del Abad.
t. 927 479 291
Aldeanueva Del Camino
Restaurante Casa Sebas.
t. 927 484 159
Restaurante Montesol.
t. 927 484 333
Restaurante Roma.
t. 927 484 038
Á.R. Ambroz.
t. 927 484 245
Restaurante Tres Mentiras.
t. 927 484 333
Baños De Montemayor
Restaurante Las Cañadas.
t. 927 481 126
Restaurante El Puente.
t. 927 488 335
Restaurante El Solitario.
t. 927 488 231
Restaurante La Glorieta.
t. 927 488 018
Restaurante Il Trovatore.
t. 635 972 721
Restaurante Galicia.
t. 927 488 162
Restaurante Alegría.
t. 927 488 063

VIEJO LIBRE (parapente) EN EL VALLE DEL AMBROZ.

Despegue en el Puerto de Honduras: Ambroz 2 Puerto Honduras. Despegue en Casas del Monte: Ambroz 1, Risco Llano-Casas del Monte
RED DE SENDEROS DEL VALLE DEL AMBROZ (14 senderos con folleto individual incluye plano, descripción ruta y recomendaciones).

Ocio Cultural

VISITAS GUIADAS. Hervás - Barrio Judío. Hervás.
t. 679 228 208
VISITAS GUIADAS. Baños de Montemayor.
t. 927488 012
VISISTAS GUIADAS "Hervás Historia, Tradición y Leyenda" y visitas guiadas con animación musical.
Hervás. Asoc. Cultural LAKARAMBA.
t. 659 7083 53
MUSEO PÉREZ COMENDADOR-LOREUX. Hervás.
t. 927 481 655
TERMAS ROMANAS Y MUSEO DEL BAÑERARIO. Baños de Montemayor.
t. 927 488 355
CENTRO DE INTERPRETACIÓN DE LA ARTESANÍA DEL CASTAÑO. Baños de M..
t. 927 488 012
CENTRO INTERPRETACIÓN VÍA DE LA PLATA. Baños de M.
t. 927 480 328
CENTRO INTERPRETACIÓN DEL FERROCARRIL. Hervás.
t. 927 480 328
MUSEO DE LA MOTO Y EL COCHE CLÁSICO. Hervás.
t. 927 481 206
PALACIO DE SOTOFERMOSO. Abadía
EXPOSICIÓN permanente de fotografía antigua "Miradas de Baños". Baños de M.
t. 927 488 012
EXPOSICIÓN: Hervás. La Historia Recobrada. Hervás.
t. 927 473 618
Ocio Termal
Baños Termales en Bañerario Baños de Montemayor.
t. 927 488 302
Bañerario-Spa Termal Resort "El Salugral". Hervás.
t. 927 474 850
Spa Hotel Sinagoga. Hervás.
t. 927 481 191
Otros
Espectáculos, Titeres y Marionetas. La Casa de los Titeres. Hervás.
t. 636 430 676
VIVEVIJES AMBROZ, agencia de viajes. Hervás.
t. 927 474 947

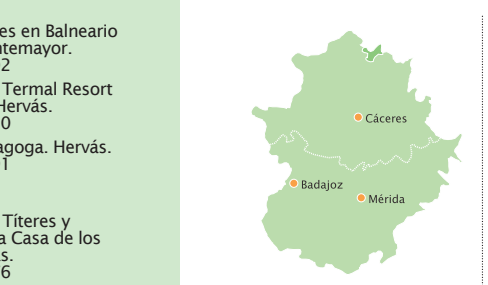

Abadía
Aldeanueva del Camino
Baños de Montemayor
Casas del Monte
Gargantilla
Hervás
La Garganta
Segura de Toro

Comarca ValledelAmbroz



Comarca Valle del Ambroz



El valle del Ambroz está enclavado en las últimas estribaciones de la sierra de Gredos, junto a la sierra de Béjar, y cuenta con un rico legado histórico y arquitectónico y un valioso patrimonio natural. Ya los vetones habitaban Segura de Toro, como prueban los verracos celtas encontrados y el toro de piedra de su plaza. Lugar natural de paso hacia el norte, los romanos lo convirtieron en un oasis en plena Vía de la Plata, aprovechando las aguas termales del que hoy es el balneario de Baños de Montemayor. Hay más restos arqueológicos de este período, como la villa romana de la Granjuela, en Casas del Monte. De la época medieval son el castillo templario y el barrio judío de Hervás. Y en el palacio de Sotofermoso de Abadía, con uno de los jardines renacentistas más sobresalientes de la época, Lope de Vega compuso algunas obras para su protector, el Duque de Alba.

Su medio natural es impresionante: en poco más de veinte kilómetros se pasa de la dehesa

extremeña a paisajes de alta montaña (2.100 m). Sus frondosos bosques, praderas, huertos con cerezos y ciruelos ofrecen un bello espectáculo. El agua y la nieve son protagonistas, con cumbres nevadas hasta principios de julio, como atestigua el nevero de La Garganta o la estación de esquí de La Covatilla. Tres balnearios, piscinas naturales en gargantas, como la de Gargantilla, aseguran el refresco en el verano. Recios puentes romanos, como el de Aldeanueva del Camino, saludan al caminante en la misma Vía de la Plata

Los romanos lo convirtieron en un oasis en plena Vía de la Plata, aprovechando las aguas termales del actual balneario de Baños de Montemayor



En el palacio de Sotofermoso de Abadía, Lope de Vega compuso algunas obras para su protector, el Duque de Alba

Flora

La variedad de paisajes propicia una gran biodiversidad: castaños, robles, acebos o abedules comparten el espacio con cerezos, ciruelos o almendros. Algunos árboles incluso han alcanzado la distinción de Árboles Singulares de Extremadura por su monumentalidad, tamaño o edad.

Fauna

En las sierras destacan las colonias de rapaces como el águila real, buitres leonados, búhos reales, azores, milanos y aguiluchos. En el valle se esconden algunos ejemplares de linco, mientras que los zorros son fáciles de ver. Ciervos y jabalíes viven en zonas de bosque.

Recomendaciones:

Es un magnífico lugar para practicar el senderismo. Hay una red de **catorce senderos señalizados** que discurren por caminos históricos como la Vía de la Plata o vías pecuarias como la Cañada Soriana Occidental, aprovechando rutas tradicionales. Hay una buena oferta de actividades, como canoas, paintball, rápel, parapente, rutas a caballo multiaventura u observación de aves. Destaca su famoso **Otoño Mágico declarada Fiesta de Interés Turístico de Extremadura en noviembre** y Los Conversos el último mes de junio. No hay que pasar sin degustar su gastronomía: patatas revueltas, sopa de freje, leche frita, asados, cerezas, ciruelas, productos del cerdo, migas con pimentón y repostería diversa.

Otras informaciones de interés:

Área total: 235 km²
Altitud sobre el nivel del mar: Hervás, en el centro de la comarca, se eleva a 688 m.
Habitantes: 8.219
Límites: situada al norte de Extremadura, limita al este con el valle del Jerte, al oeste con Las Hurdes y Granadilla, al sur con Plasencia y al norte con la sierra de Béjar.

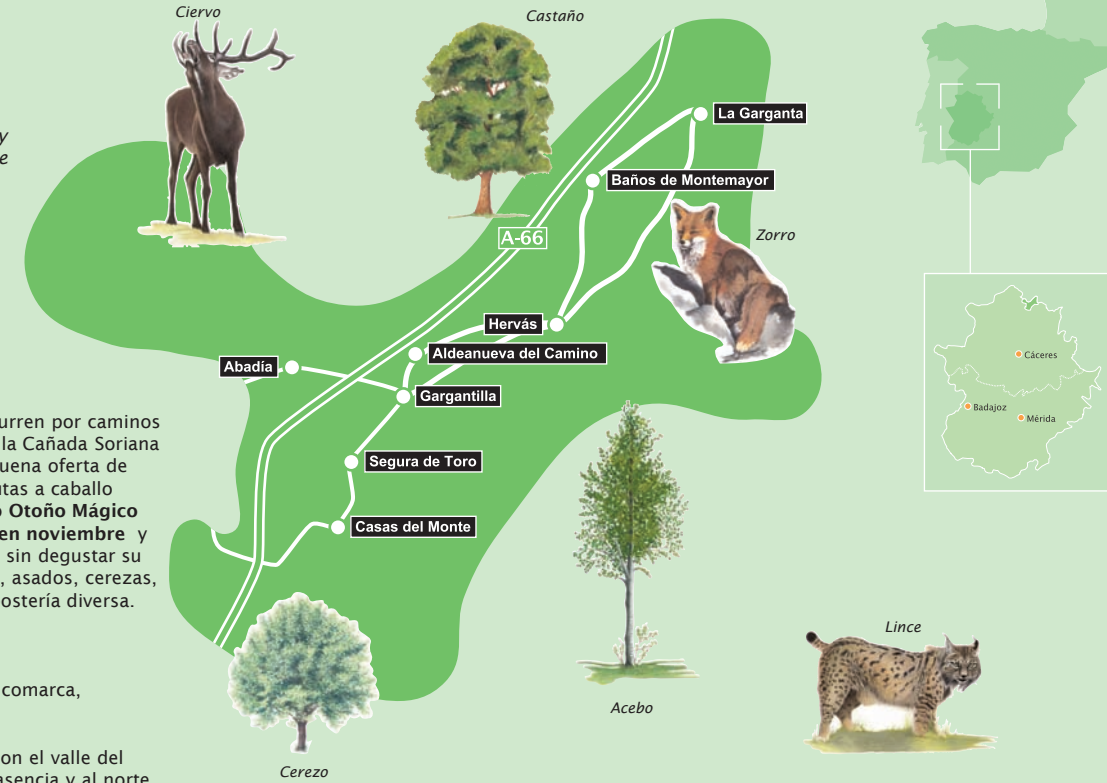

Casas del Monte

Casas del Monte está situado en las faldas de los montes de Trasierra, a unos cuatro kilómetros de la N-630. En la sierra despuntan el pico de la Fuente del Moro y el Camocho, con 1.800 metros de altitud. En su proximidad hay castaños centenarios, alguno de ellos declarado Árbol Singular, como el castaño del Corbiche. Es muy relajante pasear entre sus campos de cerezos y olivos cultivados en bancales. Uno de sus principales atractivos reside en la piscina natural encajada en la garganta Ancha, en la parte superior del pueblo. Es una de las mayores de la zona, dispone de un entorno bien cuidado y tiene buena infraestructura para dormir y comer.

De su pasado romano queda la villa romana de la Granjuela. Su bella arquitectura popular se aprecia perfectamente en el barrio de las Lanchas, Altozano, barrio Hondón, calle Chorro y plaza de los Morales, donde hay numerosas casas de madera y piedra con típicos balcones y fachadas de dinteles de piedra. Las casetas utilizadas para la agricultura y ganadería son otra de sus señas de identidad.



Fresas típicas

Además de sus famosas fresas, cerezas y aceitunas, destacan los quesos, el zorongollo, el gazpacho pobre, las sopas de freje, de tomate y de canas, la chanfaina y las landrillas.

A la izquierda la plaza de los Morales, al pie, piscina natural, dispone de zonas de ocio con merenderos



Piscina natural

Segura de Toro



Toro celta de la plaza

El toro celta de piedra, en mitad de la plaza del pueblo, es el símbolo de esta localidad. Es uno de los municipios mejor conservados, con casas de sillares de piedra, empinadas callejas con rincones deliciosos y fachadas tapizadas de flores. Todo el pueblo es un mirador natural sobre el valle, con vistas impresionantes. Destacan los restos del castillo templario. Se conservan algunos lienzos de las murallas. En la iglesia renacentista de San Juan sobresale el campanario y las tallas de madera de su interior. Su torre fue torreón de un castillo medieval del siglo XIII. En los alrededores también hay vestigios romanos.

Pero lo más singular de esta población es su impresionante patrimonio natural: los castaños del Temblar, en el arroyo del mismo nombre, son un conjunto de árboles singulares de gran belleza y antigüedad protegidos por la Junta de Extremadura. Pero no son los únicos, como demuestran otros hermosos ejemplares de roble, pino y alcornoque. Además hay dos piscinas naturales con limpias aguas donde refrescarse.



Gargantilla

Gargantilla es una población de montaña. En su entorno sobresalen los cultivos de cerezo y ciruelo en terrazas y, más arriba, los bosques de castaños, e incluso un bosque de abedules que también tiene la categoría de Árboles Singulares. Junto a sus gargantas crecen viejos acebos. En la garganta de la Buitrera está la piscina natural. Precisamente junto a dicha piscina nace el camino de los carboneros, que discurre sinuoso pendiente arriba hasta el famoso puerto de Honduras, paso hacia el valle del Jerte.

Son muy conocidas sus cerezas, pero sobre todo sus ciruelas de la clase reina claudia.

El barrio Perchó ofrece una muestra interesante de arquitectura popular.

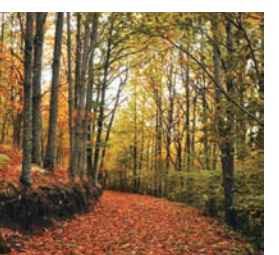

Hervás

Arquitectura popular del barrio judío de Hervás

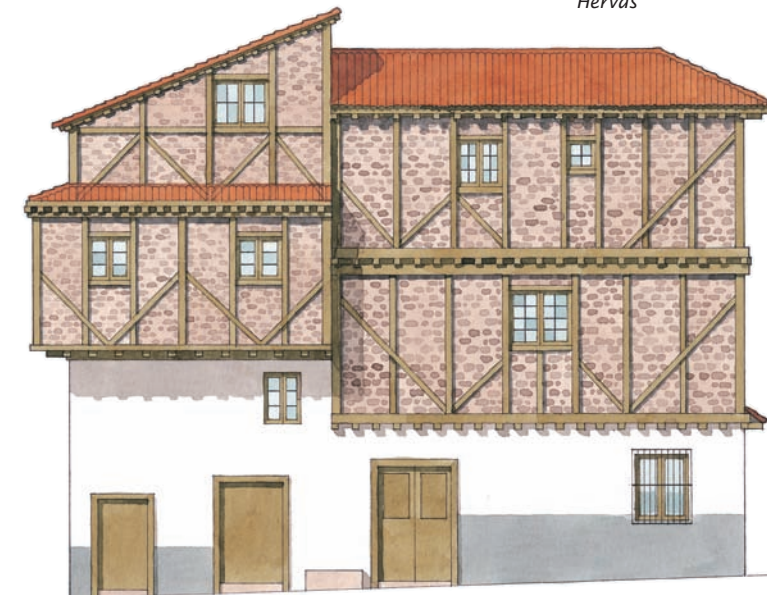

Plaza Corredera



Miguel de Unamuno alabó este pueblo en sus escritos. Lo describió así: «Hervás, con sus castañares recoletos en la falda de la sierra que hace espalda de Castilla.» Es el principal centro de actividad comercial de la comarca. Su barrio judío se

halla excelentemente conservado y ha sido declarado Conjunto Histórico Artístico. Perteneció a la Red de Juderías de España. Vagando entre sus estrechas calles empedradas se pueden apreciar las casas de adobe con entramados de madera y balconadas. Destacan las calles de la Amistad Judeo-Cristiana, la del Vado, donde estaba el antiguo hospital, y la de Rabilero, conocida por sus típicas tascas y tiendas de artesanía. Hay una fuerte tradición artesana en esta localidad, como prueba la importan-



La Garganta

te industria del mueble (principalmente de castaño), la cestería o el trabajo de la piel y el cuero, con fábricas de renombre. Todos los años se celebran diversas actividades para conmemorar su pasado judío, como la Fiesta de los Conversos, el último fin de semana de junio, en la que participan miles de personas.

Merece la pena visitar la iglesia barroca de San



Retablo de la iglesia de San Juan Bautista

Juan Bautista y la parroquia de Santa María. Esta última, de estilo renacentista, fue edificada sobre el antiguo castillo templario. El mirador del castillo se eleva sobre los restos de la torre de esta fortaleza y ofrece unas magníficas panorámicas.



Dos imágenes de la población y parque de Hervás

Debajo, Charco La Tejada, busto de Ramos de Losa, obra de Enrique Pérez Comendador y algunas salas del museo

El museo Pérez Comendador-Leroux, en un palacio del siglo XVII, alberga la obra del escultor Enrique Pérez Comendador y su mujer Magdalena Leroux. Es original el museo de la Moto y el Coche Clásico.

Hervás tiene un importante patrimonio natural. El monte Castañar Gallego es uno de los montes de castaño más importantes de Europa. Otras rutas con encanto son la Chorrera, el Pinajarro o la pista de Heidi.

En el museo Pérez Comendador-Leroux se alberga la obra del escultor Enrique Pérez Comendador y de su mujer, Magdalena Leroux

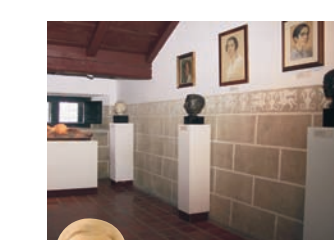

La mujer del cántaro, escultura de Pérez Comendador y placa conmemorativa

La Garganta



Entorno natural de La Garganta

La Garganta, en las estribaciones de la sierra de Candelario, es el núcleo urbano más elevado del valle del Ambroz. La subida al pueblo es un regalo para los ojos, ya que se encuentra por encima de los 1.000 metros. Desde el mirador natural de La Garganta se aprecia la serena belleza del valle. En su entorno hay densos castañares, robledales, bosques de abedul y acebo, gargantas, charcos y una piscina natural. La pista de esquí de La Covatilla está muy próxima.



Panorámica de la localidad y nevero tradicional

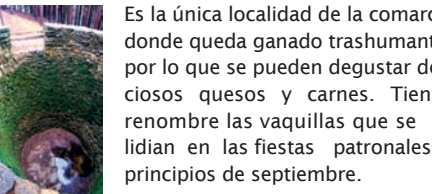

Panorámica de la localidad y nevero tradicional

La arquitectura popular del barrio de la Plaza y de sus calles adyacentes ha permanecido inmutable con el paso del tiempo. En la iglesia de la Asunción (siglos XVI-XVIII) se alberga la Virgen del Castañar, patrona del pueblo. Alrededor de la ermita de San Gregorio se celebra una popular romería. Cuenta con un bello e importante nevero o pozo de la nieve, que se utilizaba siglos atrás para acumular nieve en invierno y venderla en verano convertida en hielo.



Bosque de castaños