Omgevingswet

Kennisbijeenkomst SBZ
d.d. 5 februari 2018

Veranderopgave fysieke leefomgeving

Gelinde Groeneveld

Gemeente **Zeist**

Wat is de Omgevingswet?

1 wet voor de fysieke leefomgeving

1 overheid werkt, samen met de samenleving, aan behoud en ontwikkeling van de kwaliteiten van de fysieke leefomgeving

1 loket verschaft alle informatie (digitaal) voor initiatiefnemers, belanghebbenden en bevoegd gezag

Maar zover is het nog niet….

Aan de slag met de Omgevingswet

Gemeente Zeist

Maar zover is het nog niet…

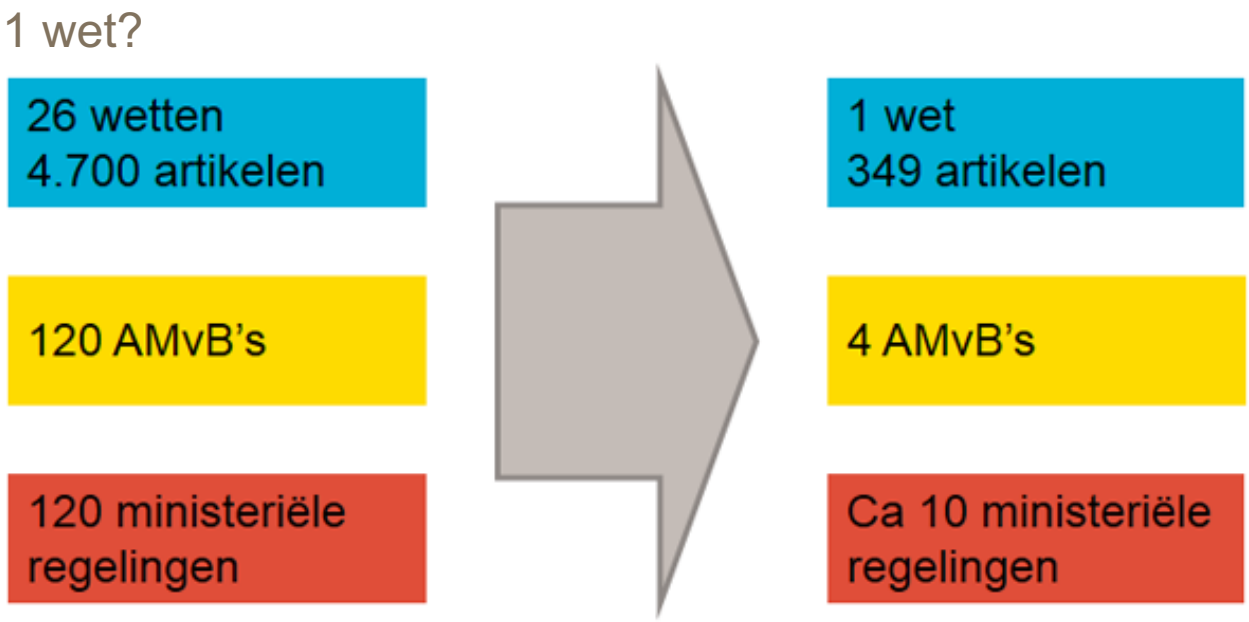

Gemeente Zeist

Maar zover is het nog niet…

1 overheid?

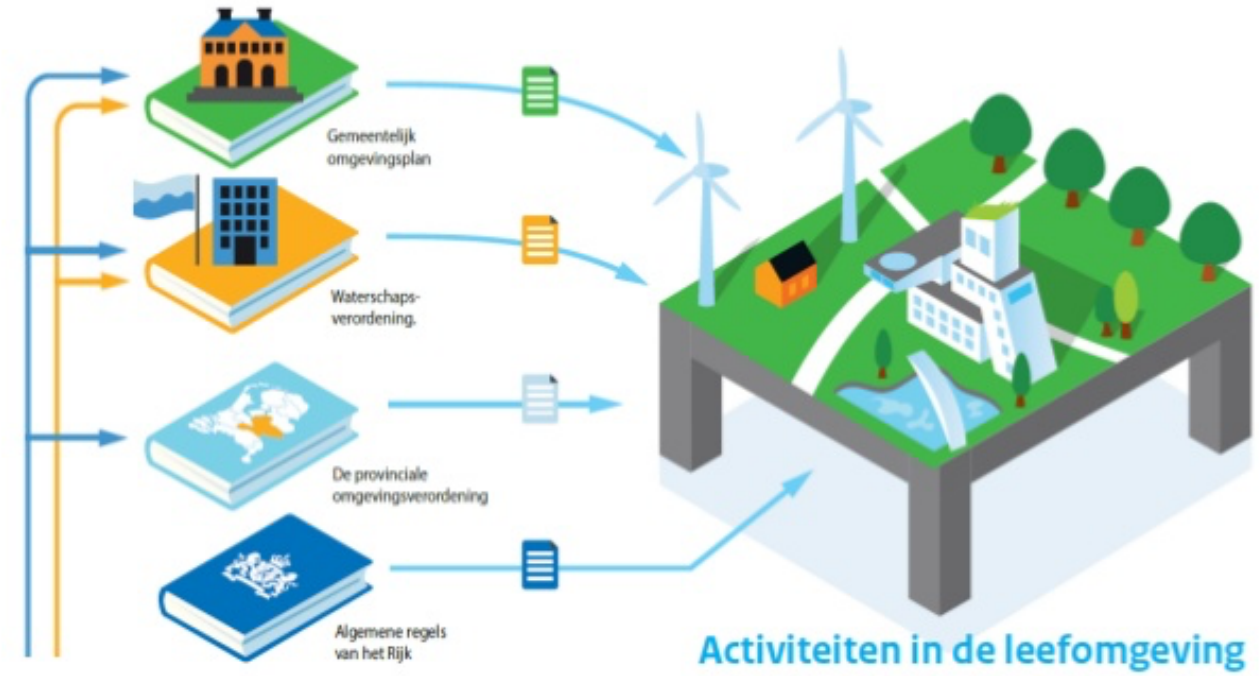

Gemeente Zeist

Maar zover is het nog niet…

1 loket?

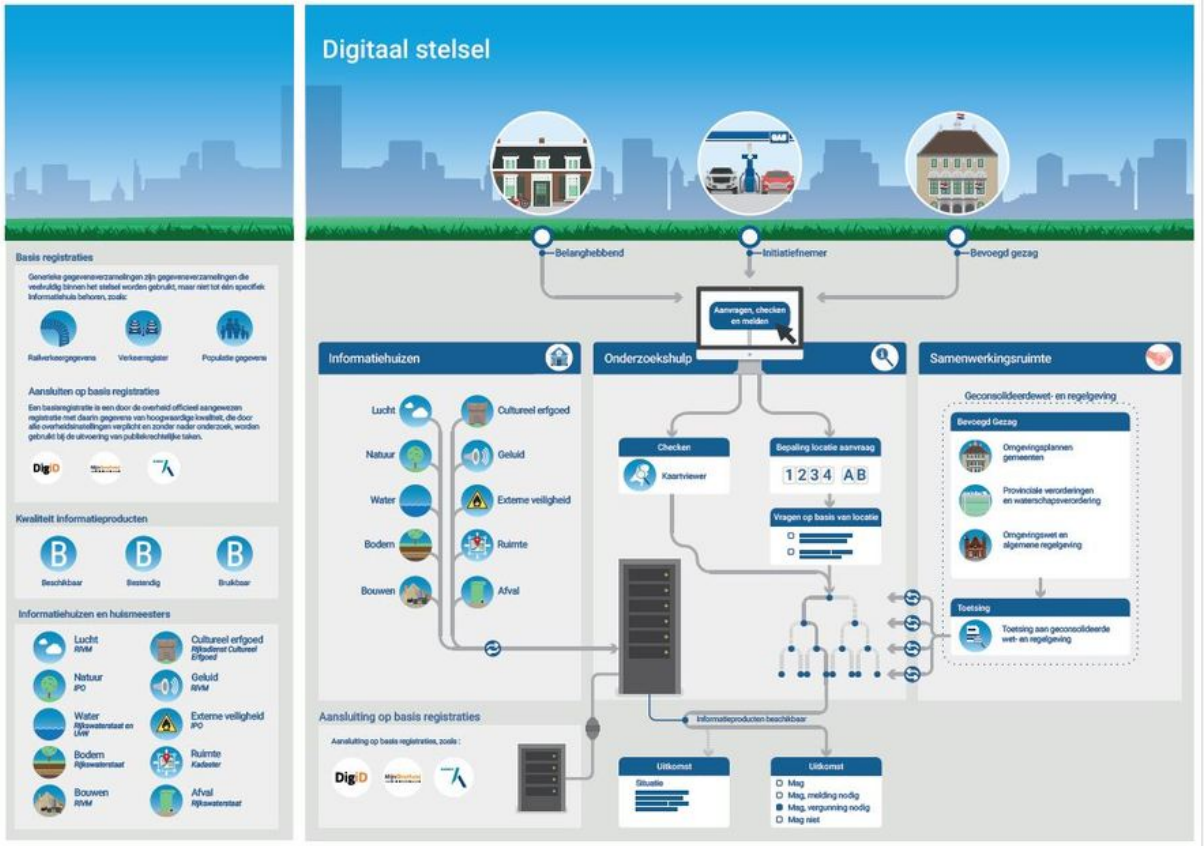

Gemeente Zeist

Waarom een Omgevingswet?



Gemeente Zeist

Verbeterdoelen Omgevingswet

Inzichtelijkheid, voorspelbaarheid en gebruiksgemak



Samenhangende benadering beleid, besluitvorming en regelgeving

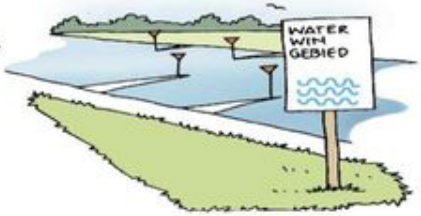





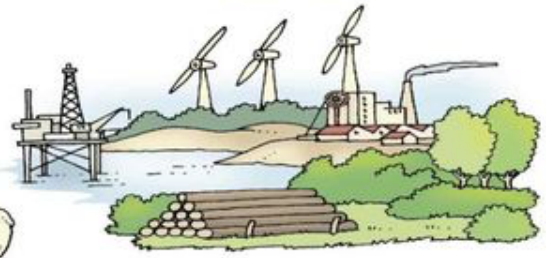



Versnellen en **verbeteren** besluitvorming

Bestuurlijke **afwegingsruimte**

Gemeente **Zeist**

Voor Zeist betekent dit:

Nieuwe instrumenten en thema's

- Omgevingsvisie, integraal werken
- Omgevingsprogramma?
- Omgevingsplan, van regel naar bedoeling

Digitaal Stelsel Omgevingswet

- Informatie digitaal en integraal
- Regels toepasbaar maken
- Digitale dienstverlening



Samenwerking

- Samenleving
- Ketenpartners
- Regio

Gemeente Zeist

We zijn al aan de slag:

Decentralisaties Sociaal Domein

Bezuinigingsdialoog

Z-battle

Gebiedsontwikkeling nieuwe Stijl

Interactieve planvorming

Gezondheidsbeleid

Dialoog

Openingsweek nieuwe gemeentehuis

Bomenbeheerplan

Gemeente Zeist

Samen oplopen



Gemeente Zeist

Gemeente Zeist

Meer weten?

www.aandeslagmetdeomgevingswet.nl
www.omgevingswetportaal.nl

Publiekshal ▪ Het Rond 1, Zeist
Postbus 513, 3700 AM Zeist
telefoon 14 030 ▪ zeist@zeist.nl
www.zeist.nl ▪ www.twitter.com/gemeentezeist