

8

DF LR
41.514

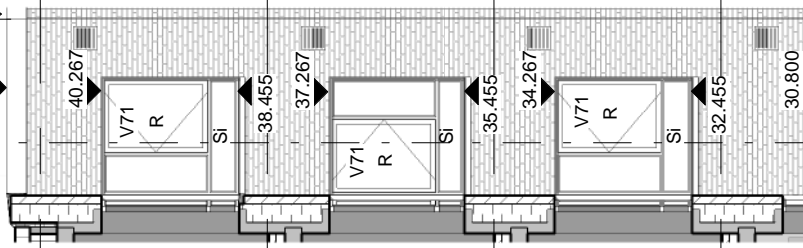

11 & 12 -04 - Tag
41.067

11 & 12 -03 - 3.sal
38.067

11 & 12 -02 - 2.sal
35.067

11 & 12 -01 - 1.sal
32.067

40.267

38.455

35.455

32.455

37.267

34.267

30.800

7

DF
41.514

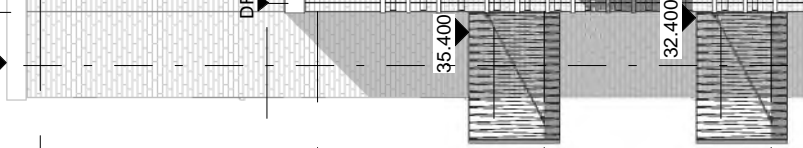

11 & 12 -04 - Tag
41.067

11 & 12 -03 - 3.sal
38.067

11 & 12 -02 - 2.sal
35.067

11 & 12 -01 - 1.sal
32.067

08 & 10 -03 - Tag
37.400

08 & 10 -02 - 2.sal
34.400

08 & 10 -01 - 1.sal
31.400

DF
37.847

35.400

32.400

34.388

31.388

V11 R

V11 R

V11 R

V11 R

V42

V42

V11 R

V11 R

31.388 30.60

8

10

S.F

9

DF LR

41.817

41.817

39.017

38.714

38.055

40.267

37.267

35.400

38.455

36.600

35.455

37.267

35.055

38.055

33.600

32.455

34.267

32.055

32.055

1600

30.800

V72

V60

V10

31.588



S.E

11

13-03 - Tag
38.267

13-02 - 2.sal
35.267
14-02 - Tag
34.600

13-01 - 1.sal
32.267
14-01 - 1.sal
31.600

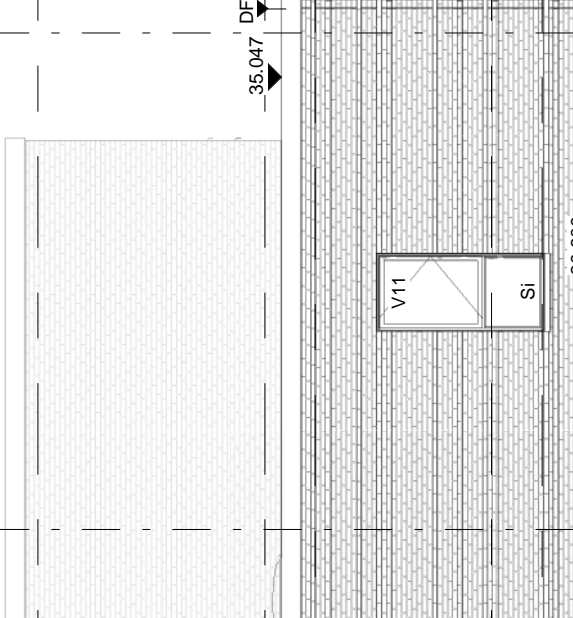

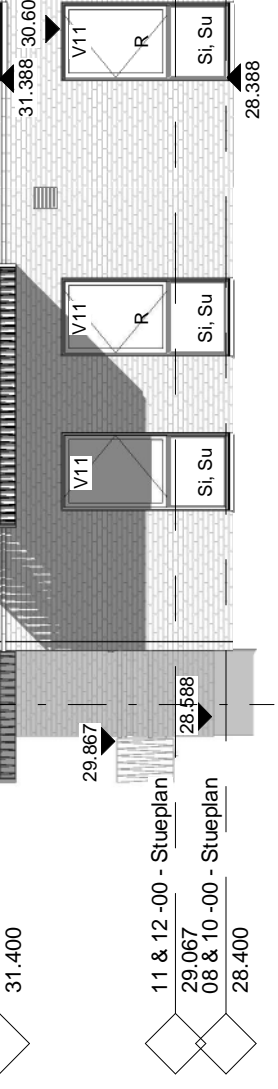

Blok C Facade nord
Mål 1 : 100

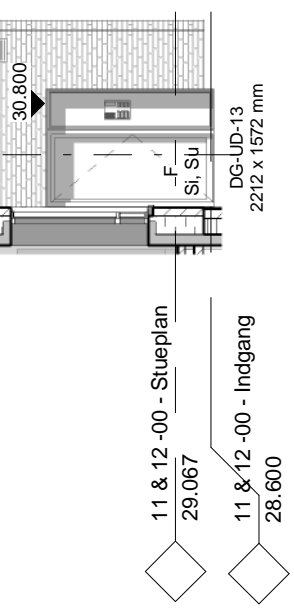

Blok C indgangsfacade opg. 11, gårdside
Mål 1 : 100

C.1

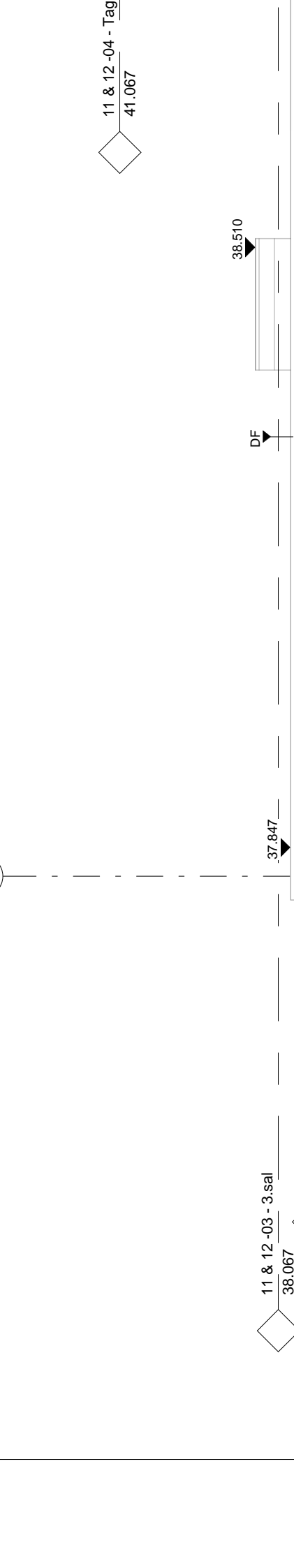

11 & 12 -04 - Tag
41.067

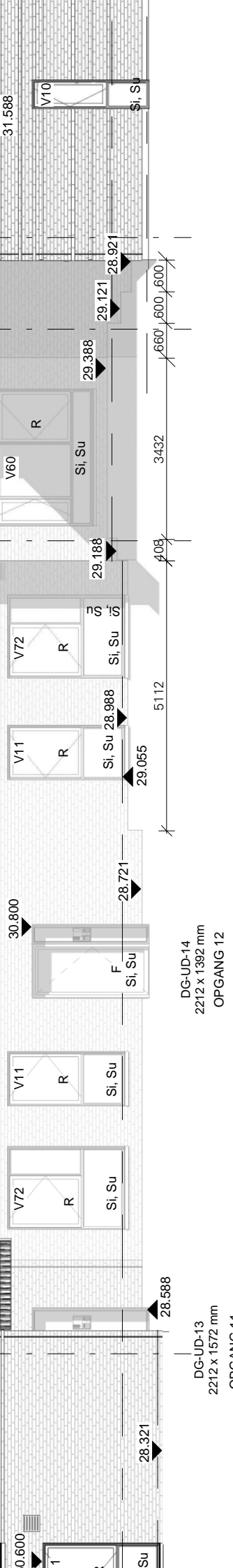

C.7

C.6

C.4

C.4

C.2

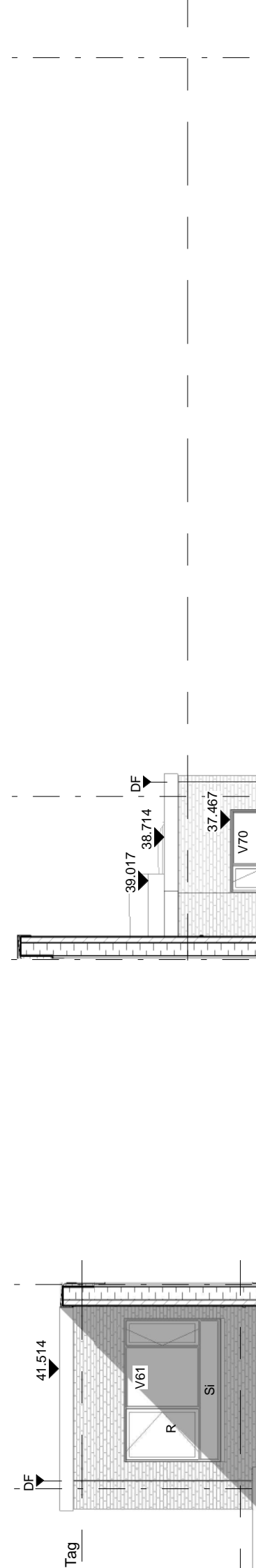

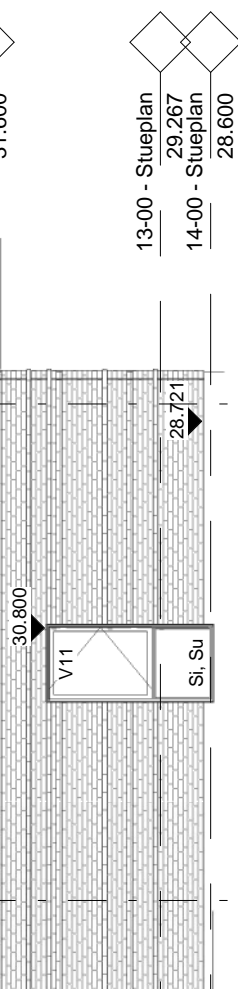

30.800

13-00 - Stueplan
29.267

14-00 - Stueplan
28.600

28.721

V11

Si, Su

Tegn. nr. PKA-ALH.A.231	Rev.
Bindesbøll Byen, PKA	
Bindesbøll Byen, Risskov PKA-områder, Allé Husene	
Bygherre PKA Pension A/S Standvejen 60, 2900 Hellerup	



FACADE - TEGL
Udv. overflade blankt murværk



FACADE - FREMSPRING ELLER TILBAGETRÆKNING I TEGL
Angiver områder hvor skifte udføres 15 mm tilbage eller fremme i forhold til "normal" niveau. Forefindes i forskellige kombinationer af systemer/gentagelser på udvalgte områder.

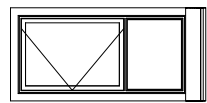

VINDUER, OPLUK
Vinduespartier med opluk. Udadgående sidestyret. Vendevindue for vinduespushing fra indv. side. Forskellige sammenstillinger med side- og underpartier.

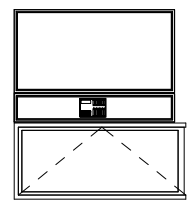

FACADEDØRE
Facadedøre, indadgående. Forskellige sammenstillinger med side- og overpartier. Udføres med min. fribredde på 0,77 m ved 90° åbning.

13-03 - Tag
38.267

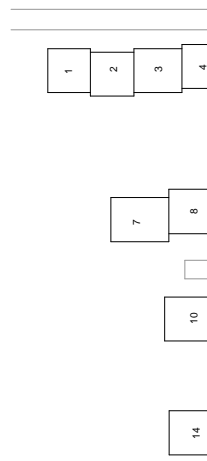

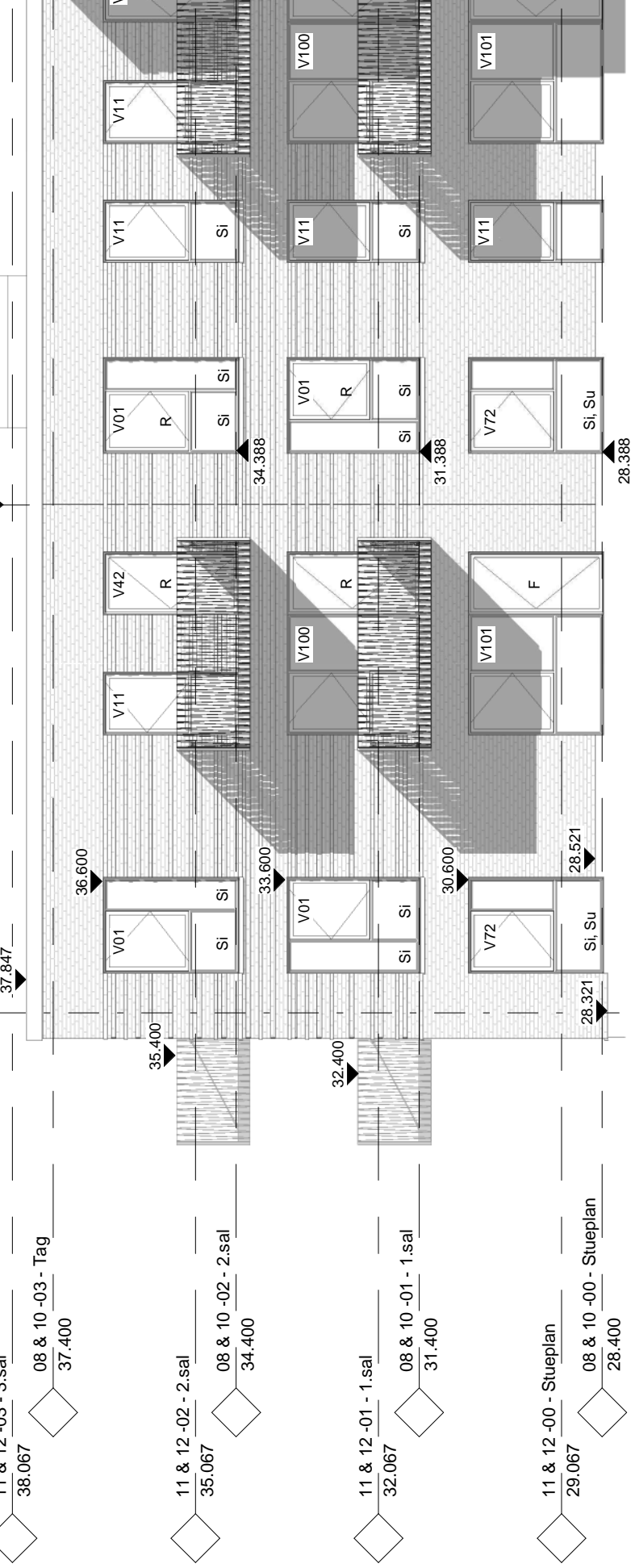

- 38.067 11 & 12 -03 - 3.sal 08 & 10 -03 - Tag 37.400
- 35.067 11 & 12 -02 - 2.sal 08 & 10 -02 - 2.sal 34.400
- 32.067 11 & 12 -01 - 1.sal 08 & 10 -01 - 1.sal 31.400
- 29.067 11 & 12 -00 - Stueplan 08 & 10 -00 - Stueplan 28.400

Blok C Facade vest - Opg. 10
 Mål 1 : 100

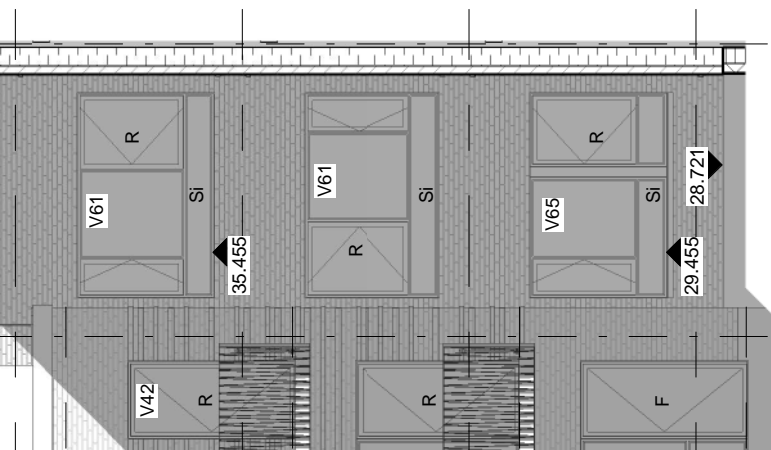
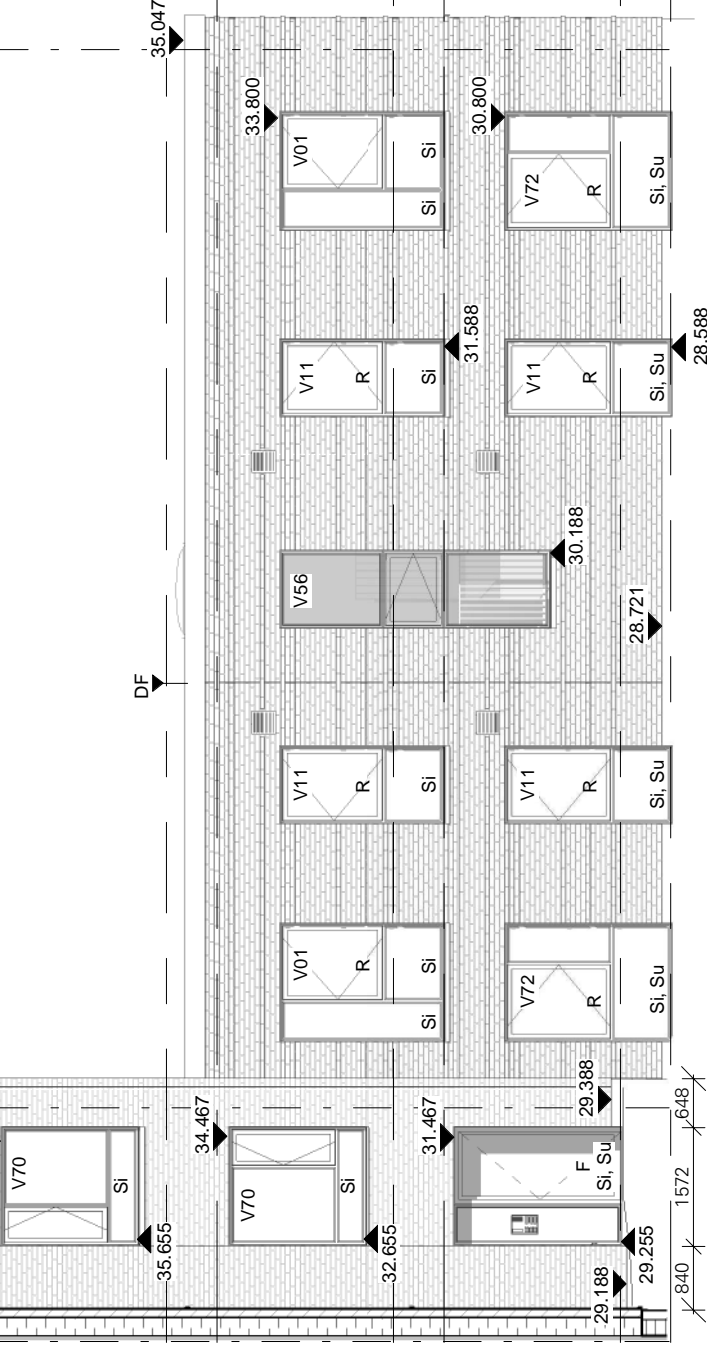

DG-UD-13
2212 x 1572 mm
OPGANG 13

Blok C Facade øst - Opg. 14

Mål 1 : 100

7 _____ 13-02 - 2.sal
 35.267
 14-02 - Tag
 34.600

_____ 13-01 - 1.sal
 32.267
 14-01 - 1.sal
 31.600

_____ 13-00 - Stueplan
 29.267
 14-00 - Stueplan
 28.600

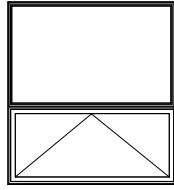

TERRASSEDØRE

Terrassedøre med og uden sideparti. Udadgående. Forskellige sammensstillinger med side- og overpartier. Udføres med min. fribredde på 0,77 m ved 90° åbning.

PORT-/DØRTELEFON

Angiver placering af port-/dørtelefon. Udføres inbygget i facade. Størrelse er vejledende, og skal tilpasses den valgte model.



MURVÆRK

Farver typer af tegl iht. Designmanual A.900.

REDNINGSÅBNINGER

Markering angiver redningsåbning.

R

FLUGTVEJE

Makring angiver flugtvejsåbninger med niveaufri adgang til det fri, og har en min. fribredde på 0,77 m ved 90° åbning.

F

SIKERHEDSGLAS PÅ DØRVINDUESPARTIER

Markering angiver indvendig sikkerhedsglas. Markering angiver udvendig sikkerhedsglas.

Si
 Su

VINDUESTYPER

Markering angiver vinduestype, se oversigt A.510. Typer forefindes både ret og spejlvendt. Farver og materialer iht. Designmanual A.900.

Vxx



Teglkonsol
 Rist, galvaniseret - Luftindtag iht. ing. projekt

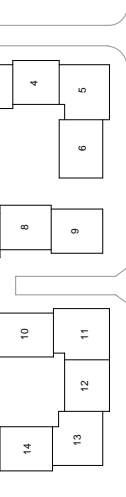

Blok C Blok B Blok A

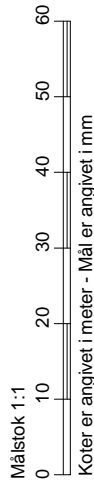
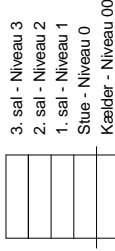

Rev.	Rev. dato	Revisionen omfatter

Emne

Facade Blok C, gårdside

Mål	1:100	Sagsnr.	18160
Fase	Hovedprojekt	Dato	2019.08.21
Udf.	KELI	Kontr.	AME
Godk.	THEN	Format	A1

Totalentreprenør
 KPC Herning A/S
 Dalgasgade 25, 7400 Herning Tlf. +45 7012 3510

Arkitekt
 ARKITEMA ARCHITECTS
 Frederiksgade 32, 8000 Århus C Tlf. +45 7011 7011

Ingeniør
 INGENIØRNE
 Jernbanegade 1, 6700 Esbjerg Tlf. +45 7518 0111

Landskabsarkitekt
 ARKITEMA ARCHITECTS
 Frederiksgade 32, 8000 Århus C Tlf. +45 7011 7011