

Convocatoria

abierta

Residencias de sonido en contexto

DEADLINE **20.04.2024**

AADK SPAIN / BLANCA, MURCIA

Duración:
mínimo 2 semanas, máximo
3 meses



Fecha límite de aplicación:
20.04.2024



Residencias de sonido en contexto / 2024

AADK Spain invita a músic@s y artistas sonor@s a postularse para una nueva edición de sus Residencias de Sonido en Contexto. El programa está dirigido a creador@s interesados en relacionarse con el entorno humano y/o no humano de Blanca, Murcia, en la zona del Valle de Ricote. Se fomenta la ecoacústica y las prácticas de escucha profunda.

Los proyectos
seleccionados serán notificados,
como máximo en la semana
siguiente a la fecha límite.

Los proyectos podrán tener una duración mínima de 2 semanas y máxima de 3 meses, y podrán desarrollarse entre mayo y julio de 2024. Durante toda su estancia, los Residentes contarán con un espacio de estudio y el equipamiento técnico disponible. Además, cada artista/colectivo tendrá mentoría individual semanal con un miembro de nuestro equipo.

Es fundamental que cualquier trabajo realizado sea respetuoso con este singular entorno natural.

Para esta convocatoria se seleccionarán un máximo de 8 artistas o grupos.
¡Te invitamos a enviar tus propuestas!

Photo / The New Liquidity





Nacho Muñoz



Riccardo Casatini



Carlos Suarez by Selu Herraiz





Alojamiento y Estudios

El área de viviendas se divide en dos sectores: un conjunto de apartamentos linderos a nuestro edificio principal y una antigua casa en el centro del pueblo. Los apartamentos están equipados con cocinas y aseos con ducha, poseen una terraza de uso común y acceso directo a los espacios de trabajo.

La casa cuenta con cinco dormitorios, tres baños y una cocina con sala de estar. Se ubica en el centro de la villa por lo cual tiene un excelente acceso a todos los comercios y servicios.

Espacios uso común

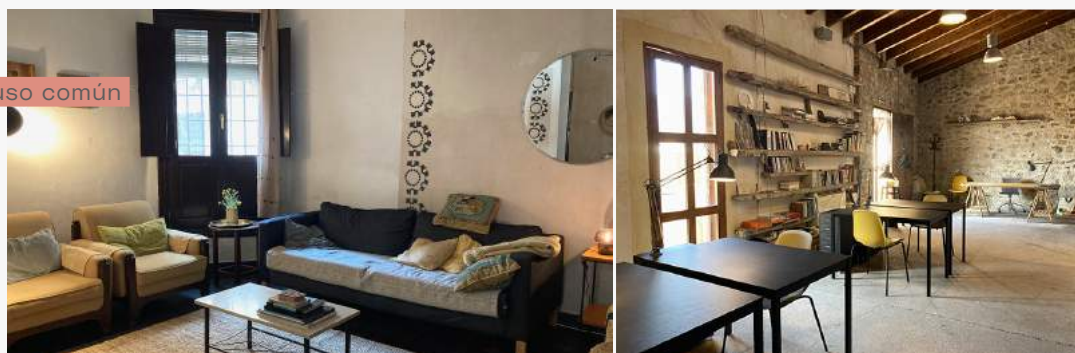

Centro Negra es el edificio principal de AADK Spain y funciona como área de trabajo y espacio expositivo. Se encuentra en la ladera de la montaña, bajo un antiguo castillo morisco del siglo XII, y **solo se puede acceder a pie**.

Su arquitectura recupera antiguos corrales para animales y pequeñas viviendas de comienzos del siglo XX. Conserva paredes de piedra originales y salientes de montaña. Actualmente, el edificio está conformado por 6 espacios diferentes e interconectados. Cada uno de ellos es único en cuanto a su escala y morfología.

Estudios en Centro Negra



Quiénes pueden aplicar

Músic@s, Artistas sonor@s, ingenieros de sonido. Sin límite de edad. Proyectos individuales o colectivos

Cómo aplicar

Completa nuestra **aplicación online** [aquí](#)
Ten en cuenta que deberás incluir un PDF (Max. 10MB) con la siguiente información:

- CV
- Portfolio

Qué incluye tu residencia

- Alojamiento
- Espacio de trabajo al aire libre
- Espacio de trabajo en Centro Negra
- Equipamiento técnico básico*
- Mentoring individual
- Visibilidad en las plataformas digitales de AADK Spain

*Puedes solicitar nuestro ryder técnico por mail.

Dado que nuestro equipo es limitado, te recomendamos traer tu propio material siempre que sea posible.

Para más información puedes escribir a info@aadk.es

Cuáles son los costes

Los costes dependerán de la duración de tu estadía y del tipo de alojamiento que prefieras (apartamento individual o casa compartida).

Residencia con habitación en casa compartida:

- 2 semanas: 450€
- 1 mes: 800€

Residencia con alojamiento en apartamento privado:

- 2 semanas: 550€
- 1 mes: 1050€

**Ten en cuenta que somos una Organización sin Fines de Lucro y estos costes se destinan a mantener en funcionamiento nuestra infraestructura.*

***En el caso de colectivos artísticos, los costes pueden variar. Consulta nuestros Términos y Condiciones en nuestra web.*





Convivencia y comunidad

Aquellos que deseen participar del proyecto deberán tener en cuenta que además de su Programa de Residencias Artísticas, AADK Spain lleva a cabo otra serie de programas y actividades que involucran a participantes locales, nacionales e internacionales. Consideramos a todos ellos, así como a nuestros artistas en residencia, actores de una comunidad temporal y compartida, en donde cada quién se compromete a dar lo mejor de sí en pos de una convivencia armoniosa en un pueblo pequeño. Los artistas en residencia están cálidamente invitados a tomar parte de nuestras actividades y enriquecer su estadía mediante su participación.

Asimismo, deberán ser conscientes de que dada la morfología del edificio, los espacios de trabajo no podrán cerrarse al paso. Los invitamos a asumir este desafío como una posibilidad para estar en contacto con los procesos creativos de otros participantes.

En caso de tener alguna necesidad particular en cuanto a vivienda o modos de trabajar, podrá ser indicado en vuestra aplicación. El equipo de AADK Spain lo tendrá en cuenta a la hora de asignar vuestra vivienda y estudio.



Photo/ Ursula Bravo & Josman P#





Localización y Contexto

AADK Spain nuclea sus actividades en Blanca. Este pueblo forma parte del Valle de Ricote, cuyo origen se remonta a la ocupación musulmana de la Península Ibérica. Blanca cuenta con 6.000 habitantes y se ubica en el corazón del Valle, a la vera del río Segura. Su fundación data del siglo XIII y fue conocido inicialmente como "Negra" se cree que debido al color oscuro de la de la colina del casco histórico. Blanca se encuentra rodeado de una cadena montañosa y una extensa zona de pinares. El intenso verde del Valle contrasta con sus alrededores semi-desérticos.

La ciudad más próxima es Murcia, capital de la provincia homónima, que se encuentra a 40km.

-
-
-



Foto/ Anders Bigum

Latitud: 38.1792, Longitud: -1.3762 38° 10' 45"
Norte, 1° 22' 34" Oeste.
Superficie de Blanca, 8.732 hectáreas





AADK Spain
Investigación y creación
contemporánea

 /aadkspain

 /aadkspain

 /aadk

Organiza y produce



Con la colaboración de

